PROJETO DE LEI DO LEGISLATIVO N° 25 DE 18 DE JULHO DE 2024.

DENOMINA RUAS DO BAIRRO SÃO JOÃO E DÁ OUTRAS PROVIDÊNCIAS.

Art. 1º - As ruas abaixo indicadas da Planta de Referência Cadastral, em anexo, do Bairro São João, ficam denominadas da forma que se segue:

a) A Rua G que nasce na Avenida Estados Unidos e segue no sentido Sudoeste/Sudeste até a Rua P fica denominada de Rua Iris Rocha Bezerra Pinto – Dra. Iris;
b) A Rua J que nasce na Avenida Estados Unidos e segue no sentido Sudoeste/Sudeste até a Rua P fica denominada de Rua Joventina Moraes Torres;
c) A Rua L nova que nasce na Avenida Estados Unidos e segue no sentido Sudoeste/Sudeste até a Rua P fica denominada de Rua Raimundo Lima da Silva.
d) A Rua H que nasce na Av. Estados Unidos e segue no sentido Sudoeste/Sudeste fica denominada de Rua José Armando Dias.

Art. 2º - Este Projeto de Lei entrará em vigor na data da sua publicação.

Câmara Municipal de Quixadá-Ce, em 18 de Julho de 2024.

Laércio Oliveira Lima

Vereador

José armado dias, filho de Manoel Silva dias e Maria do socorro Ferreira Dias.
Pai de Davi da Silva dias, Ademir da Silva dias e lucilene da Silva dias.
Nasceu em 19/06/1962 em Quixada Ceará, sua infância até os 18 anos foi agricultor e pescador na localidade Cedro velho, Aos 19 anos passou a prestar serviços na granja Quiave onde ficou com sua carteira assinada por 22 anos, E prestou serviço na creche rainha da paz por mais 15 anos a onde se aposentou aos 56 anos por tempo de serviço. E dois anos depois com 58 anos vindo falecer por problemas de saúde.
José armado dias foi um exemplo de filho,pai e amigo.sempre muito orgulhoso por ser Quixadaense.

Raimundo Lima da Silva – Nome de Rua em Quixadá, Ceará

Nascido em 21 de fevereiro do ano de 1924 no município de Pacoti-CE, foi casado com Dona Jurandir Pereira da Silva. O casal gerou 3 filhos. Raimundo Lima da Silva Filho, atua como micro empresário, proprietário da KALUIR Moda Masculina, Sérgio Murilo Pereira da Silva, atua como colaborador na empresa ICAVEL, revenda de automóveis FIAT e Maria Assunção Pereira da Silva, do lar.

Seu Raimundo, quando jovem, junto com seu Pai e seus 2 irmãos ajudaram na construção do açude Pompeu Sobrinho no município de Choró-CE, em seguida seu Pai adquiriu um lote de terras no distrito de Custódio o qual passaram a residir. Diante das dificuldades de estudos nos anos 40, seu Raimundo fez apenas a alfabetização.

Seu Raimundo aprendeu a tocar Rabeca, e quando de um casamento na Fazenda dos Fonteneles, conheceu o cantador Cego Aderaldo, o qual passou a acompanhar o grupo de Cego Aderaldo por um ano.

Seu Raimundo então conheceu o município de Juazeiro do Norte e lá adquiriu joias para revender em Quixadá. A partir de então montou a Casa dos Relógios, atividade que permaneceu por mais de 50 anos no mercado Quixadaense.

Seu Raimundo tinha como "hobby" realizar cantorias em sua residência, tendo proporcionado a vinda de muitos repentistas famosos, seu carisma junto a outros amigos, como Seu Aloísio Rabelo (O Chefe), Miguel Peixoto (em memória), Orlando e tantos outros amigos, passaram a realizar grandes Festivais de Viola em Clubes como AABB, Balneário e CDL.

Cartório
Norões Milfont

CASAMENTOS - NASCIMENTOS - ÓBITOS - PROCURAÇÕES
AUTENTICAÇÕES E RECONHECIMENTO DE FIRMA
Rua Castro e Silva, 38 - Fone: (85) 3226.4172 / 3253.2448
Centro - Fortaleza - Ceará

REPÚBLICA FEDERATIVA DO BRASIL
PODER JUDICIÁRIO
REGISTRO CIVIL DA 4ª ZONA DE FORTALEZA

Dr. Antônio Tomás de Norões Milfont
Escrivão
Dr. Roberto Martins de Norões Milfont - Dr. Marcelo Martins de Norões Milfont.
Substitutos

CERTIDÃO DE ÓBITO

NOME:
JOVENTINA MORAES TORRES

MATRÍCULA
0199920155 2011 4 00355 030 0282467 05

SEXO	COR	ESTADO CIVIL E IDADE
FEMININO	BRANCA	CASADA, idade 76 ANOS

NATURALIDADE	DOCUMENTO DE IDENTIFICAÇÃO	ELEITOR
MONSENHOR TABOSA- CE	RG109064486 CE	x

FILIAÇÃO E RESIDÊNCIA
MANOEL CAVALCANTE DA SILVA
AURELIANA ALVES DE MORAES
Residente a RUA DOM LUCAS, 203- CAMPO VELHO- QUIXADA- CE
Profissão APOSENTADA

DATA E HORA DE FALECIMENTO	DIA	MÊS	ANO
CINCO DE MARÇO DE DOIS MIL E ONZE, as 03:00	05	03	2011

LOCAL DE FALECIMENTO
HOSPITAL DE MESSEJANA- FORTALEZA- CE

CAUSA DA MORTE,
SEPTICEMIA, POS- OPERATORIO REVASCULARIZAÇAO
MIOCARDIO, MIOCARDIOPATIA ISQUEMICA, DOENÇA
ATEROMATOSA CORONARIA, INSUFICIENCIA RENAL AGUDA

SEPULTAMENTO/CREMAÇÃO (MUNICÍPIO E CEMITÉRIO, SE CONHECIDO)	DECLARANTE
LOCAL DE QUIXADA- CE	ANJO DA GUARDA

NOME E NÚMERO DE DOCUMENTO DO MÉDICO QUE ATESTOU O ÓBITO
NEYLE MOARA BRITO CRAVEIRO CRM 8351

OBSERVAÇÕES AVERBAÇÕES
NADA CONSTA

VALIDO SOMENTE COM SELO DE AUTENTICIDADE

CARTÓRIO NORÕES MILFONT
REGISTRO CIVIL
CASTRO E SILVA, 38 - FONE 3226-4172
DR. ANTÔNIO TOMÁS DE NORÕES MILFONT
ESTADO DO CEARÁ
7080 08

CARTÓRIO NORÕES MILFONT
4º ZONA

O conteúdo da certidão é verdadeiro. Dou fé.
Fortaleza, 10 de março de 2011.

Oficial do Registro Civil

REGISTRO DO 1º OFÍCIO
REGISTRO CIVIL E TABELIONATO
Marleiba Vanuza Viana Silva
Eduardo Tércio Viana Bezerra
Substituto Adm.
COMARCA DE QUIXADÁ - CE

REPÚBLICA FEDERATIVA DO BRASIL
REGISTRO CIVIL DAS PESSOAS NATURAIS

CERTIDÃO DE ÓBITO

NOME:
RAIMUNDO LIMA DA SILVA

CPF: 285.616.783-72

MATRÍCULA:
016303 01 55 2022 4 00033 084 0013341 85

SEXO: Masc.

COR: PARDA

ESTADO CIVIL E IDADE: VIÚVO, 98 anos

NATURALIDADE: QUIXADÁ-CE

DOCUMENTO DE IDENTIFICAÇÃO: CI Rg Nº 149696;

ELEITOR:

RESIDÊNCIA E FILIAÇÃO: residente RUA TABELIÃO ENEAS DE LIMA Nº 394, CENTRO, QUIXADÁ-CE filho(a) de JOSÉ GOMES DE LIMA e LEONILA ALVES DA SILVA

DATA E HORA DO FALECIMENTO: vinte e dois de maio de dois mil e vinte e dois às 22:52hs

DIA: 22 | MÊS: 05 | ANO: 2022

LOCAL DE FALECIMENTO: UPA 24H DR ANTONIO MORAES MAGALHÃES, QUIXADÁ-CE

CAUSA DA MORTE: a) SÍNDROME RESPIRATÓRIA AGUDA GRAVE

SEPULTAMENTO, CREMAÇÃO (MUNIC. E CEMIT. SE CONHECIDOS): CEMITÉRIO PARQUE NOVA JERUSALÉM, QUIXADÁ-CE

DECLARANTE: RAIMUNDO LIMA DA SILVA FILHO

NOME E NÚMERO DO DOCUMENTO DO MÉDICO QUE ATESTOU O ÓBITO: DR GUILHERME GONÇALVES SOBRINHO CRM 22822/CE, DO Nº 32920400-9

DATA DE REGISTRO: 25/05/2022

AVERBAÇÕES/ANOTAÇÕES A ACRESCER: O falecido deixou bens a inventariar e 03 filhos.

ANOTAÇÕES DE CADASTRO

DOCUMENTO	NUMERO	EXPEDIÇÃO	ÓRGÃO EXPEDIDOR	VALIDADE
RG	149696		SSP-CE	
C TR/PIS/NIS	--0--	--0--	--0--	--0--
PASSAPORTE	--0--	--0--	--0--	--0--
CNH / CNS	--0--	--0--	--0--	--0--

DOCUMENTO	NUMERO	ZONA/SEÇÃO	MUNICÍPIO	UF	CEP	SANGUE
TÍTULO ELEITORAL	--0--	--0--	--0--	---	--0--	--X--

O conteúdo da certidão é verdadeiro. Dou fé.

CARTÓRIO BEZERRA
MARLEIBA VANUZA VIANA SILVA,
Registradora.

Rua Francisco Enéas de Lima, 1845 TERREO
Centro cart.bezerra@gmail.com
Quixadá - Ceará
DISTRITO Sede
Tel. 88 3412-0491

Quixadá, 25 de maio de 2022.

MARLEIBA VANUZA VIANA SILVA
Oficiala do Registro Civil

Maria Glaucia Cunha de Oliveira
Escrevente Substituta
Portaria: 04/2018

CUSTAS E EMOLUMENTOS INCIDENTES

VÁLIDO SOMENTE COM SELO DE AUTENTICIDADE

REGISTRO CIVIL DAS PESSOAS NATURAIS

CERTIDÃO DE ÓBITO

ANOTAÇÕES

JOSE ARMANDO DIAS

560.950.903-34

MATRÍCULA:

016303 01 55 2021 4 00031 119 0012976 40

SEXO	COR	ESTADO CIVIL E IDADE
masc.	branca	casado, 58 anos

NATURALIDADE
QUIXADÁ-CE

DOCUMENTO DE IDENTIFICAÇÃO
CI Rg Nº 00000028737481;

ELEITOR
[illegible]

RESIDÊNCIA E FILIAÇÃO
residente Rua Maria Benigno, 292, QUIXADÁ-CE, filho(a) de MANOEL DIAS DA SILVA e MARIA DO SOCORRO FERREIRA DIAS

DATA E HORA DO FALECIMENTO
três de agosto de dois mil e vinte e um às 02:35hs

DIA	MÊS	ANO
03	08	2021

LOCAL DE FALECIMENTO
Hospital Fernandes Távora, FORTALEZA-CE

CAUSA DA MORTE
a) ACIDOSE METABÓLICA; b) INSUFICIÊNCIA RENAL AGUDA; c) NEOPLASIA COM SÍTIO PRIMÁRIO INDETERMINADO COM METÁSTASE PULMONAR E HEPÁTICA

SEPULTAMENTO, CREMAÇÃO (MUNIC. E CEMIT. SE CONHECIDOS)
Cemitério Nossa Senhora do Carmo, Quixadá - CE

DECLARANTE
ELIZABETE NOGUEIRA DA SILVA DIAS

NOME E NÚMERO DO DOCUMENTO DO MÉDICO QUE ATESTOU O ÓBITO
Dra PATRICIA SAMMYA GONÇALVES DIAS LINHARES, CRM: 17537, DO Nº 32017311-9

AVERBAÇÕES/ANOTAÇÕES A ACRESCER
O falecido era casado com ELIZABETE NOGUEIRA DA SILVA DIAS.

ANOTAÇÕES DE CADASTRO

DOCUMENTO	NUMERO	EXPEDIÇÃO	ÓRGÃO EXPEDIDOR	VALIDADE
RG	287.374 81	28/11/1981	[illegible]	
PIS/NIS	-o-	-o	o	o
PASSAPORTE	o	o	o	o
CART. NAC. SAUDE	705809429097731			

DOCUMENTO	NUMERO	ZONA/SEÇÃO	MUNICIPIO	UF	CEP	SANGUE
TÍTULO ELEITORAL	004143730760	006/073	QUIXADÁ	CE	o	X

O conteúdo da certidão é verdadeiro. Dou fé.

Quixadá, 11 de agosto de 2021.

EDUARDO TERCIO VIANA BEZERRA
Oficial Substituto do Registro Civil

CARTÓRIO BEZERRA
MARLEIBA VANUZA VIANA SILVA,
Registradora.

Rua Francisco Enéas de Lima, 1845 TERREO
Centro cart.bezerra@gmail.com
Quixadá - Ceará
DISTRITO Sede
Tel. 88 3412-0491

CUSTAS E EMOLUMENTOS INCIDENTES

VÁLIDO SOMENTE COM SELO DE AUTENTICIDADE

Quaroz, 1845 - Fone 812-0649
CEP 63.900-000 — Quixadá - Ceará

ESTADO DO CEARÁ
Comarca de Quixadá

Marleiba Vanuza Viana Silva
Oficiala do Registro Civil

Certidão de Óbito - Nº. 6.466

CERTIFICO que, às fls. 262 - do Livro nº. C-06 do Registro de Óbitos foi feito hoje o assento de Iria Rocha Bezerra x-x-x-x-x-x-x-x-x-x-x-x-x-x- falecido(a) aos 12 de junho x-x-x de 19 2003 às 11:00 horas em Fazenda Magé, sede desta comarca x-x-x-x- sexo feminino x-x- profissão médica x-x-x-x-x-x-x-x-x-x-x-x- natural de Fortaleza-Ceará x-x- residente Fazenda Magé, sede desta comarca x-x-x-x-x-x-x-x-x-x-x-x-x-x-x-x-x-x-x-x-x-x-x-x-x-x- com 73 anos de idade, estado civil separada judicialmente x-x- filho(a) de Nemesio Bezerra Filho x-x-x-x-x-x-x-x-x-x-x-x-x-x-x-x- e de Estephania Rocha Bezerra x-x-x-x-x-x-x-x-x-x-x-x-x-x-x-x-

Foi declarante Francisco Cláudio Bezerra Holanda Pinto e o atestado de óbito firmado por Dr. Francisco Martins de Mesquita, que deu como causa da morte Desconhecida, S.A.M x-x-x-x-x-x-x-x-x-x-x-x-x-x-x-x-x-x-x-

Cartório
Norões Milfont

CASAMENTOS - NASCIMENTOS - ÓBITOS - PROCURAÇÕES
AUTENTICAÇÕES E RECONHECIMENTO DE FIRMA
Rua Castro e Silva, 38 - Fone: (85) 3226.4172 / 3253.2448
Centro - Fortaleza - Ceará

REPÚBLICA FEDERATIVA DO BRASIL
PODER JUDICIÁRIO
REGISTRO CIVIL DA 4ª ZONA DE FORTALEZA

Dr. Antônio Tomás de Norões Milfont
Escrivão
Dr. Roberto Martins de Norões Milfont - Dr. Marcelo Martins de Norões Milfont.
Substitutos

CERTIDÃO DE ÓBITO

NOME:
FABIO RONALDO MAIA DE OLIVEIRA

MATRÍCULA
0199921255 2011 4 00365 097 0288600 79

SEXO	COR	ESTADO CIVIL E IDADE
MASCULINO	PARDA	CASADO, idade 43 ANOS

NATURALIDADE	DOCUMENTO DE IDENTIFICAÇÃO	ELEITOR
QUIXADA- CE	RG90002277170 CE	x

FILIAÇÃO E RESIDÊNCIA
LUIS ALVES DE OLIVEIRA
MARIA ALZENIRA MAIA DE OLIVEIRA
Residente a TRAV. JOAO CANDIDO DE SOUZA, 28- CENTRO- QUIXADA- CE
Profissão ADVOGADO

DATA E HORA DE FALECIMENTO	DIA	MÊS	ANO
VINTE DE OUTUBRO DE DOIS MIL E ONZE, as 00:15	20	10	2011

LOCAL DE FALECIMENTO
HOSPITAL SAO JOSE- FORTALEZA- CE

CAUSA DA MORTE
SEPTICEMIA

SEPULTAMENTO/CREMAÇÃO (MUNICÍPIO E CEMITÉRIO, SE CONHECIDO)	DECLARANTE
LOCAL DE QUIXADA- CE	ANJO DA GUARDA

NOME E NÚMERO DE DOCUMENTO DO MÉDICO QUE ATESTOU O ÓBITO
GLAUCO MARIANO SOBREIRA CRM 4877

OBSERVAÇÕES AVERBAÇÕES
NADA CONSTA

CARTÓRIO DO 3º OFÍCIO
AUTENTICAÇÃO
Autentico a presente cópia a qual confere com o original.
13 DEZ 2012
Quixadá-CE
O referido é verdade, dou fé
3º Tabelião Público

Selo de Autenticidade
LVL5 03
AUTENTICAÇÃO
Nº FD 124078

VÁLIDO SOMENTE COM SELO DE AUTENTICIDADE

CARTÓRIO NORÕES MILFONT
REGISTRO CIVIL DA 4ª ZONA
Rua Castro e Silva, nº 38
Fone: 3226.4172/3253.2448
Dr. Antônio Tomás de Norões Milfont
Oficial

Selo de Autenticidade
EQ8W QB
REGISTRAL CIVIL
Nº AC 090.503

O conteúdo da certidão é verdadeiro. Dou fé.
Fortaleza, 21 de outubro de 2011.

Oficial do Registro Civil

CARTÓRIO NORÕES MILFONT
Dr. Antônio Tomás de Norões Milfont
ESCRIVÃO

CURRICULUM VITAE

Nome: Fábio Ronaldo Mais de Oliveira
Nacionalidade: Brasileira
D/N - 29/10/1967
Pai - Luis Alves de Oliveira
Mãe - Maria Alzenira Maia de Oliveira

FORMAÇÃO

Advogado

DATA DO ÓBITO

20/10/2011

0232

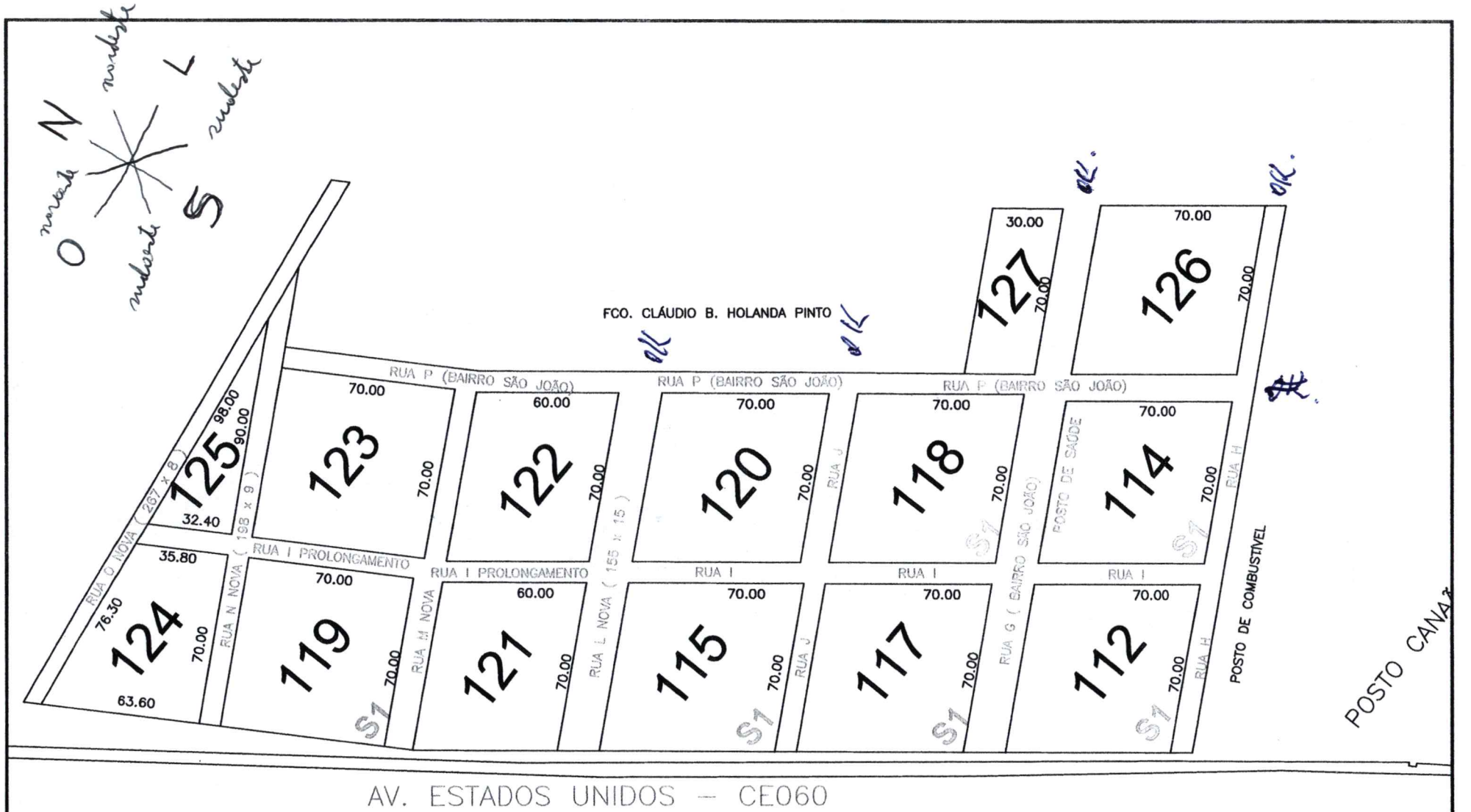

ESTADO DO CEARÁ
PREFEITURA MUNICIPAL DE QUIXADÁ
SECRETARIA DE PLANEJAMENTO E FINANÇAS
CTM - CADASTRO TÉCNICO MULTIFINALITÁRIO

PLANTA DE REFERÊNCIA CADASTRAL

01/00

QUIXADÁ
SEDE

1/125_1

PREFEITURA DE
QUIXADÁ
Secretaria de Desenvolvimento Urbano e Meio Ambiente

Ofício/SEDUMA nº 27.11.001/2023

Quixadá-Ce. 27 de novembro de 2023.

Ao
Sr. Luiz Neto
Presidente da Câmara Municipal de Quixadá

ASSUNTO/ENCAMINHAMENTO: Ruas sem denominação.

A Secretaria de Desenvolvimento Urbano, Meio Ambiente e Serviços Públicos – SEDUMASP, vem com o devido respeito encaminhar planta de referência cadastral de ruas que ainda não possuem denominação, com o objetivo deste ente público realizar as devidas denominações dos logradouros públicos, localizados na Avenida Estados Unidos, no município de Quixadá.

Sem mais para o momento reitero votos de elevada estima e apreço.

Atenciosamente,

Carlos Artur Nogueira de Medeiros
Secretário Municipal

Câmara Municipal de Quixadá
Recebido em 28/11/23
Karine

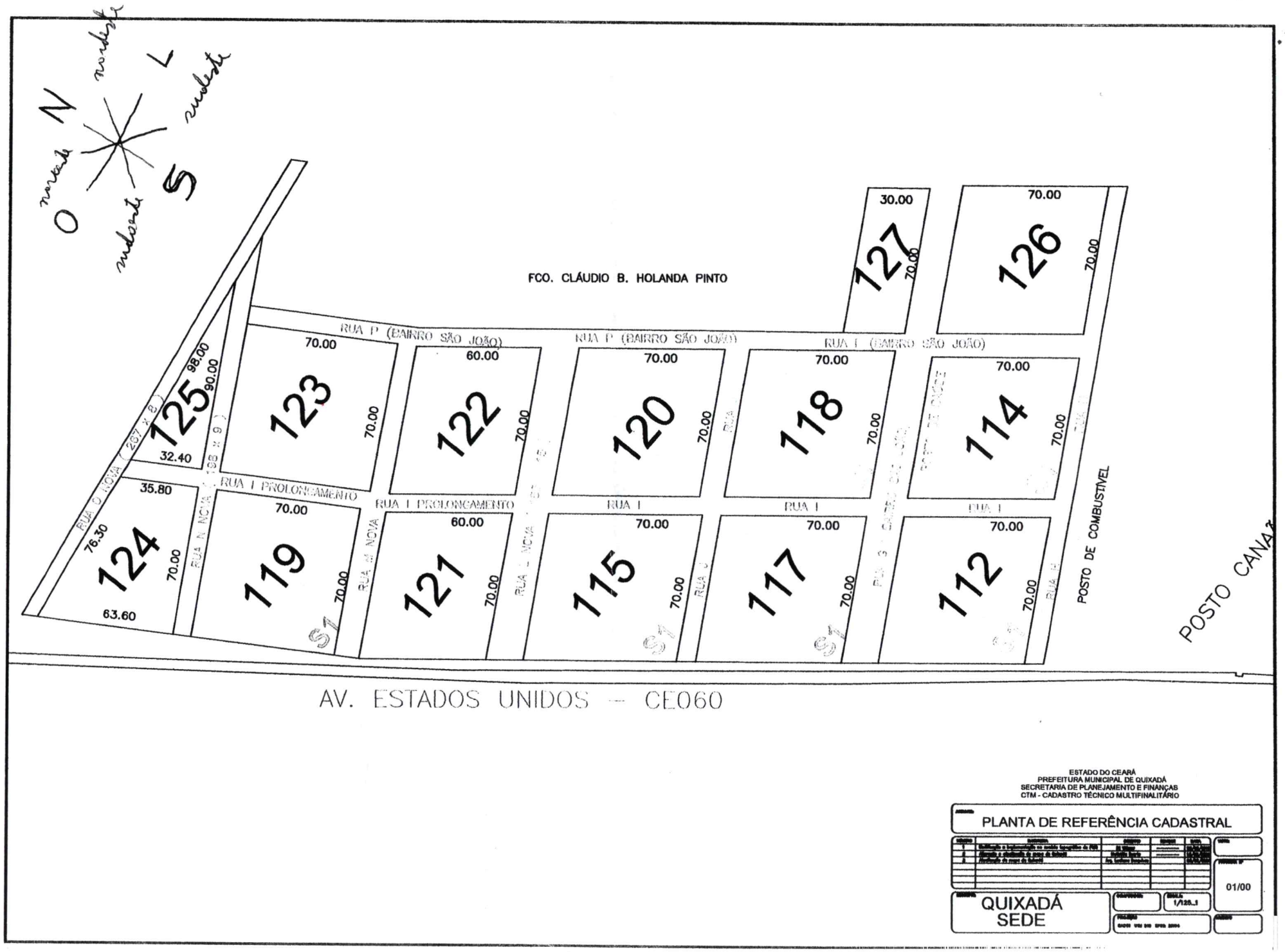
O
N
L
S
FCO. CLÁUDIO B. HOLANDA PINTO
RUA P (BAIRRO SÃO JOÃO)
RUA P (BAIRRO SÃO JOÃO)
RUA I (BAIRRO SÃO JOÃO)
RUA O NOVA (267 x 8)
RUA N NOVA (198 x 9)
RUA I PROLONGAMENTO
RUA I PROLONGAMENTO
RUA I
RUA I
RUA I