PORTARIA DE AJUDA DE CUSTO **Nº 0299/2019**

O PRESIDENTE DA CÂMARA MUNICIPAL DE QUIXERÉ, no uso de suas atribuições legais que lhe são proferidas, etc.

RESOLVE:

Art. 1°.- Determinar ao setor competente a pagar ao **Sr.(a) MERIDIANE FONSECA ARAÚJO**, ocupante do cargo de vereadora 01(uma) ajuda de custo no valor de R$ 100,00 (cem reais), perfazendo um total de R$ 100,00 (cem reais), para fazer a suas despesas com o seu deslocamento da Zona Rural a Sede do Município, **para participar da Sessão Ordinária da CÂMARA MUNICIPAL no dia 14 de Junho de 2019**, em conformidade com o que estabelece o Art.35°, a que se refere a Emenda de n° 001/2011,à Lei Orgânica, bem como o que estabelece a Resolução 001/2017, devendo as despesas ocorrer à conta da dotação do vigente Orçamento. Ficando desde já, a Tesouraria autorizada a fazer a referida liberação.

REGISTRE-SE
PUBLIQUE-SE
CUMPRA-SE

PAÇO DA CÂMARA MUNICIPAL DE QUIXERÉ-CE, em 14 de Junho de 2019.

SAMUEL DE MELO RODRIGUES
PRESIDENTE

EXERCÍCIO DE 2019 **MÊS JUNHO**

Nº DE DIÁRIAS	DESCRIAÇÃO DO OBJETO DE DIÁRIA	VALOR
01	Ajuda de Custo para fazer face ao deslocamento da Zona Rural a Sede desde Município para participar da Sessão Ordinária da Câmara Municipal de Quixeré, conforme **Portaria Nº 0299/2019**, em anexo.	R$ 100,00

Importa a presente folha de pagamento de **AJUDA DE CUSTO**, no total de R$ 100,00 (cem reais).

CERTIFICO que a Ajuda de Custo objeto da presente folha, foi autorizada pela Portaria **Nº0299/2019**, do Sr. Presidente, em favor do servidor(a) **MERIDIANE FONSECA ARAÚJO,** ocupante do cargo de Vereadora.

Quixeré-CE, 14 de Junho de 2019.

SAMUEL DE MELO RODRIGUES
Presidente

QUITAÇÃO

Recebi a quantia de R$ 100,00 (cem reais), valor desta folha.

Quixeré-CE, 14 de Junho de 2019.

Assinatura do Beneficiado

do cargo de vereador 01(uma) ajuda de custo no valor de R$ 100,00 (cem reais), perfazendo um total de R$ 100,00 (cem reais), para fazer a suas despesas com o seu deslocamento da Zona Rural a Sede do Município, **para participar da Sessão Ordinária da CÂMARA MUNICIPAL no dia 14 de Junho de 2019**, em conformidade com o que estabelece o Art.35°, a que se refere a Emenda de n° 001/2011,à Lei Orgânica, bem como o que estabelece a Resolução 001/2017, devendo as despesas ocorrer à conta da dotação do vigente Orçamento. Ficando desde já, a Tesouraria autorizada a fazer a referida liberação.

REGISTRE-SE
PUBLIQUE-SE
CUMPRA-SE

PAÇO DA CÂMARA MUNICIPAL DE QUIXERÉ-CE, em 14 de Junho de 2019.

SAMUEL DE MELO RODRIGUES
Presidente

Publicado por:
Adriano Deodato Lima Oliveira
Código Identificador:3C21DACF

CÂMARA MUNICIPAL DE QUIXERÉ
PORTARIA DE AJUDA DE CUSTO N° 0299/2019

O PRESIDENTE DA CÂMARA MUNICIPAL DE QUIXERÉ, no uso de suas atribuições legais que lhe são proferidas, etc.
RESOLVE:

Art. 1°.- Determinar ao setor competente a pagar ao **Sr.(a) MERIDIANE FONSECA ARAÚJO**, ocupante do cargo de vereadora 01(uma) ajuda de custo no valor de R$ 100,00 (cem reais), perfazendo um total de R$ 100,00 (cem reais), para fazer a suas despesas com o seu deslocamento da Zona Rural a Sede do Município, **para participar da Sessão Ordinária da CÂMARA MUNICIPAL no dia 14 de Junho de 2019**, em conformidade com o que estabelece o Art.35°, a que se refere a Emenda de n° 001/2011,à Lei Orgânica, bem como o que estabelece a Resolução 001/2017, devendo as despesas ocorrer à conta da dotação do vigente Orçamento. Ficando desde já, a Tesouraria autorizada a fazer a referida liberação.

REGISTRE-SE
PUBLIQUE-SE
CUMPRA-SE

PAÇO DA CÂMARA MUNICIPAL DE QUIXERÉ-CE, em 14 de Junho de 2019.

SAMUEL DE MELO RODRIGUES
Presidente

Publicado por:
Adriano Deodato Lima Oliveira
Código Identificador:66C74F7B

CÂMARA MUNICIPAL DE QUIXERÉ
PORTARIA DE AJUDA DE CUSTO N° 0300/2019

O PRESIDENTE DA CÂMARA MUNICIPAL DE QUIXERÉ, no uso de suas atribuições legais que lhe são proferidas, etc.
RESOLVE:

Art. 1°.- Determinar ao setor competente a pagar ao **Sr.(a) FRANCISCA SILVEIRA SOUSA**, ocupante do cargo de vereadora 01(uma) ajuda de custo no valor de R$ 100,00 (cem reais), perfazendo um total de R$ 100,00 (cem reais), para fazer a suas despesas com o seu deslocamento da Zona Rural a Sede do Município, **para participar da Sessão Ordinária da CÂMARA MUNICIPAL no dia 14 de Junho de 2019**, em conformidade com o que estabelece o Art.35°, a que se refere a Emenda de n° 001/2011,à Lei Orgânica, bem como o que estabelece a Resolução 001/2017, devendo as despesas ocorrer à conta da dotação do vigente Orçamento. Ficando desde já, a Tesouraria autorizada a fazer a referida liberação.

REGISTRE-SE
PUBLIQUE-SE
CUMPRA-SE

PAÇO DA CÂMARA MUNICIPAL DE QUIXERÉ-CE, em 14 de Junho de 2019.

SAMUEL DE MELO RODRIGUES
Presidente

Publicado por:
Adriano Deodato Lima Oliveira
Código Identificador:014394AC

CÂMARA MUNICIPAL DE QUIXERÉ
PORTARIA DE AJUDA DE CUSTO N° 0301/2019

O PRESIDENTE DA CÂMARA MUNICIPAL DE QUIXERÉ, no uso de suas atribuições legais que lhe são proferidas, etc.
RESOLVE:

Art. 1°.- Determinar ao setor competente a pagar ao **Sr.(a)CLEUDO HONORATO DE SOUSA**, ocupante do cargo de vereador 01(uma) ajuda de custo no valor de R$ 100,00 (cem reais), perfazendo um total de R$ 100,00 (cem reais), para fazer a suas despesas com o seu deslocamento da Zona Rural a Sede do Município, **para participar da Sessão Ordinária da CÂMARA MUNICIPAL no dia 14 de Junho de 2019**, em conformidade com o que estabelece o Art.35°, a que se refere a Emenda de n° 001/2011,à Lei Orgânica, bem como o que estabelece a Resolução 001/2017, devendo as despesas ocorrer à conta da dotação do vigente Orçamento. Ficando desde já, a Tesouraria autorizada a fazer a referida liberação.

REGISTRE-SE
PUBLIQUE-SE
CUMPRA-SE

PAÇO DA CÂMARA MUNICIPAL DE QUIXERÉ-CE, em 14 de Junho de 2019.

SAMUEL DE MELO RODRIGUES
Presidente

Publicado por:
Adriano Deodato Lima Oliveira
Código Identificador:DE888E70

CÂMARA MUNICIPAL DE QUIXERÉ
PORTARIA DE AJUDA DE CUSTO N° 0302/2019

O PRESIDENTE DA CÂMARA MUNICIPAL DE QUIXERÉ, no uso de suas atribuições legais que lhe são proferidas, etc.
RESOLVE:

Art. 1°.- Determinar ao setor competente a pagar ao **Sr.(a) JOSÉ ADEMIR DE SOUSA**, ocupante do cargo de vereador 01(uma) ajuda de custo no valor de R$ 100,00 (cem reais), perfazendo um total de R$ 100,00 (cem reais), para fazer a suas despesas com o seu deslocamento da Zona Rural a Sede do Município, **para participar da Sessão Ordinária da CÂMARA MUNICIPAL no dia 14 de Junho de 2019**, em conformidade com o que estabelece o Art.35°, a que se refere a Emeda de n° 001/2011,à Lei Orgânica, bem como o que estabelece a Resolução 001/2017, devendo as despesas ocorrer à conta da dotação do vigente Orçamento. Ficando desde já, a Tesouraria autorizada a fazer a referida liberação.

REGISTRE-SE
PUBLIQUE-SE
CUMPRA-SE

PAÇO DA CÂMARA MUNICIPAL DE QUIXERÉ-CE, em 14 de Junho de 2019.

Nota Fiscal Conta de Energia Elétrica Grupo B | Série B 4 | Nº **580209495**

Companhia Energética do Ceará

Rua Paula Valadares, 1501 CEP 60135-010 Fortaleza-CE

CNPJ 07.047251/0000-70 CGF 06.105.815-3

Autorização da Empresa Distribuidora de Energia Elétrica Portaria nº 1.159 de 20 de novembro de 2002

Esta é a segunda via de

JUN/2019

Utilize o nº abaixo sempre que entrar em contato conosco

Nº DO CLIENTE

10066345 | 9ª **1**

VENCIMENTO

TOTAL A PAGAR (R$)

DADOS DO CLIENTE

Rota 38 025093 41 0258500	Medidor	Poste
Nome MERIDIANE FONSECA ARAUJO	10744412	0000 0
Endereço Postal		

End. da Unidade Consumidora: ST AGUA FRIA 00001 QUIXERE QUIXERE 62920000

RG / CPF / CNPJ: 006.317.383-20 CGF

Classe: B2 - 04-RURAL, MONOFASICA Fator de Potência: 0

INFORMAÇÕES SOBRE O FATURAMENTO DO CONSUMO

Leitura Atual	− Leitura Anterior	× Constante	− Consumo (kWh)	+ Consumo Incl.	− Consumo Faturado
59764	59207	1	557	0	557

DESCRIÇÃO DA CONTA

	Quantidade	× Tarifa	− Valor (R$)
ENERGIA			
CONSUMO	**557**	**0,41978**	**233,81**

DATAS DE LEITURA

Data de Emissão/ Apresentação	Prev. Próxima Leitura
24/07/2019	26/07/2019

ÁREA RESERVADA AO CONTROLE FISCAL

1705.A68C.0737.5781.23A8.898B.C14F.1F42

ICMS

Base de Cálculo (R$)	Alíquota	Valor do Imposto
ISENTO		

OUTROS PAGAMENTOS

JUROS DO MES	**3,58**
MULTA MORATORIA	**8,26**

COMPOSIÇÃO DO VALOR DE CONSUMO

ENERGIA	125,23
TRANSMISSÃO	9,92
DISTRIBUIÇÃO	73,57
ENCARGOS SETORIAIS	16,68
TRIBUTOS (ICMS, PIS/COFINS)	8,41

INDIC. DE QUALIDADE DO FORNECIMENTO

Veja a legenda no verso desta conta. CM: 102,72

Conjunto LIMOEIRO DO NORTE

Mês ABR/ 2019

	Padrão Individual Mensal	Trim.	Anual	Apuração Individual Mensal	Trim.	Anual
DIC (h)	10,44	20,88	41,76	3,66	0,00	0,00
FIC (un)	7,52	15,04	30,09	1,00	0,00	0,00
DMIC (h)	5,58			0,00		

CONSUMO CONSCIENTE - EMISSÕES DE CO_2 (kg/kWh)

Compense suas emissões pelo consumo de energia elétrica.

Emitido kg (CO_2)	Compensado kg (CO_2)	Consciência Ecológica(*CO_2)
		[redacted]

INFORMAÇÕES IMPORTANTES E AVISOS DE VENCIMENTO

"PARA CADASTRAR SUA CONTA EM DEBITO AUTOMATICO UTILIZE
SEU NUMERO DO CLIENTE SEM O DIGITO VERIFICADOR."
Em virtude da modernização dos nossos sistemas,alguns serviços

NAO FOI POSSIVEL COSHEP LEITURA EOR: FAT MEDIA-LEIT BIMENSAL ART 86 RES 414

Conta desta fatura R$ 8,41 referente à PIS e COFINS. Alíquotas: PIS: 0,64% e COFINS: 2,9[illegible]
(Art. 9 Res. 166/2005 - ANEEL e Lei n. 10.637/02 e 10.833/03)

HISTÓRICO DE CONSUMO (últimos 12 meses)

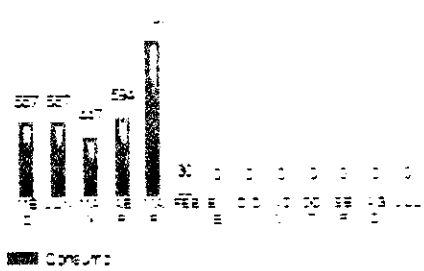

Instrução de leitura do cliente

Nº do Cliente: **10066345-1** Nº da Nota Fiscal: **580209495** Total a Pagar (R$): **245,65**

Data de Emissão: **03/07/2019** Referência: **JUN/2019** Nº de Controle: **0010066345 00005 4307 2 36**

83890000002-1 45650031000-0 00100663450-6 00054307245-2

Transferência entre contas diversas

Debitado

Nome	CAMARA MUNICIPAL QUIXERE
Agência	2512-7
Conta corrente	152006-7

Creditado

Nome	MERIDIANE FONSECA ARAUJO
Agência	2512-7
Conta corrente	14079-1
Valor	100,00
Data	Nesta data

Assinada por	JC860724 ADRIANO L OLIVEIRA	14/06/2019 10:07:41
	JC860725 SAMUEL M RODRIGUES	14/06/2019 10:20:44

Transação efetuada com sucesso.

Transação efetuada com sucesso por: JC860725 SAMUEL M RODRIGUES.