

LEI MUNICIPAL Nº 535/2022.

***DISPÕE SOBRE DENOMINAÇÃO DE
LOGRADOURO NO BAIRRO LAGOINHA DA
CIDADE DE CATARINA E DÁ OUTRAS
PROVIDENCIAS.***

O Senhor **THIAGO PAES DE ANDRADE RODRIGUES**, Prefeito Municipal de Catarina, Estado do Ceará, no uso das atribuições que lhe são asseguradas pela legislação em vigor, FAÇO SABER que a CÂMARA MUNICIPAL DE CATARINA aprovou e eu sanciono a seguinte:

LEI

Art. 1º - Fica o logradouro situado no Bairro Lagoinha na cidade de Catarina, denominado de RUA BELA VISTA.

Parágrafo único – O logradouro a ser denominado é constituído pela junção das ruas projetadas 2 e 3, conforme Memorial Descritivo e Mapa da Localidade no anexo I, desta Lei.

Art. 2º - Esta lei entrará em vigor na data de sua publicação.

Gabinete do Prefeito Municipal de Catarina, em 24 de agosto de 2022.



THIAGO PAES DE ANDRADE RODRIGUES
PREFEITO MUNICIPAL



PREFEITURA MUNICIPAL DE CATARINA

RUA JOSÉ RODRIGUES PEREIRA NETO, 280 – CENTRO
CEP: 63.595 – 000 - Catarina – CE - <http://www.catarina.ce.gov.br/>
Fone: (88) 3556-1167 - CNPJ: 07.540.925 \ 0001-74 – CGF: 06.920.243-5

ANEXO I

Lei Municipal Nº 535/2022 de 24 de agosto de 2022.

- Memorial Descritivo.
- Mapa da Localidade.

4.

MEMORIAL DESCRITIVO (UTM)

Imóvel : RUA PROJETADA 2 e RUA PROJETADA 3 (BAIRRO LAGOINHA)
Proprietário : MUNICÍPIO DE CATARINA
Município : CATARINA U.F: CE - BR
Comarca : CATARINA
Área (ha) : 3.103,81
Perímetro (m) : 656,04

Inicia-se a descrição deste perímetro no vértice **JLQC-P-0001**, georreferenciado no Sistema Geodésico Brasileiro, DATUM - SIRGAS2000, MC-39°W, de coordenadas **N 9.321.063,83m** e **E 402.311,60m**; deste segue, com azimute de 114°58'45" por uma distância de 9,70m até o vértice **JLQC-P-0002**, de coordenadas **N 9.321.059,74m** e **E 402.320,40m**; deste segue, com azimute de 206°36'57" por uma distância de 254,62m até o vértice **JLQC-P-0003**, de coordenadas **N 9.320.832,10m** e **E 402.206,33m**; deste segue, com azimute de 118°21'59" por uma distância de 54,45m até o vértice **JLQC-P-0004**, de coordenadas **N 9.320.806,23m** e **E 402.254,24m**; deste segue, com azimute de 212°04'14" por uma distância de 10,02m até o vértice **JLQC-P-0005**, de coordenadas **N 9.320.797,74m** e **E 402.248,92m**; deste segue, com azimute de 298°21'59" por uma distância de 63,20m até o vértice **JLQC-P-0006**, de coordenadas **N 9.320.827,77m** e **E 402.193,30m**; deste segue, com azimute 26°36'57" por uma distância de 264,05m até o vértice **JLQC-P-0001**, ponto inicial da descrição deste perímetro de 656,04m.

Todas as coordenadas aqui descritas estão georreferenciadas ao Sistema Geodésico Brasileiro e encontram-se representadas no Sistema UTM, referenciadas ao **Meridiano Central n° 39 WGr**, tendo como Datum o **SIRGAS2000**. Todos os azimutes e distâncias, área e perímetro foram calculados no plano de projeção UTM.

CATARINA CE, 12/09/2022

LUIZ GONZAGA RODRIGUES
SECRETÁRIO DE GOVERNO
MAT 0730153

MUNICÍPIO DE CATARINA

Responsável Técnico: JOHNATHAS R S GOMES

TÉC. EM AGRIMENSURA / ESP. EM GEORREFERENCIAMENTO

CFT: 01165111330

Código Credenciamento - JLQC



SIRGAS 2000
FUSO 245
MERIDIANO 39°W

POSTE EXISTENTE
NORTE: 9.321.050,87
ESTE: 462.520,171
LATITUDE: 8°08'29,800"S
LONGITUDE: 39°52'58,163"W

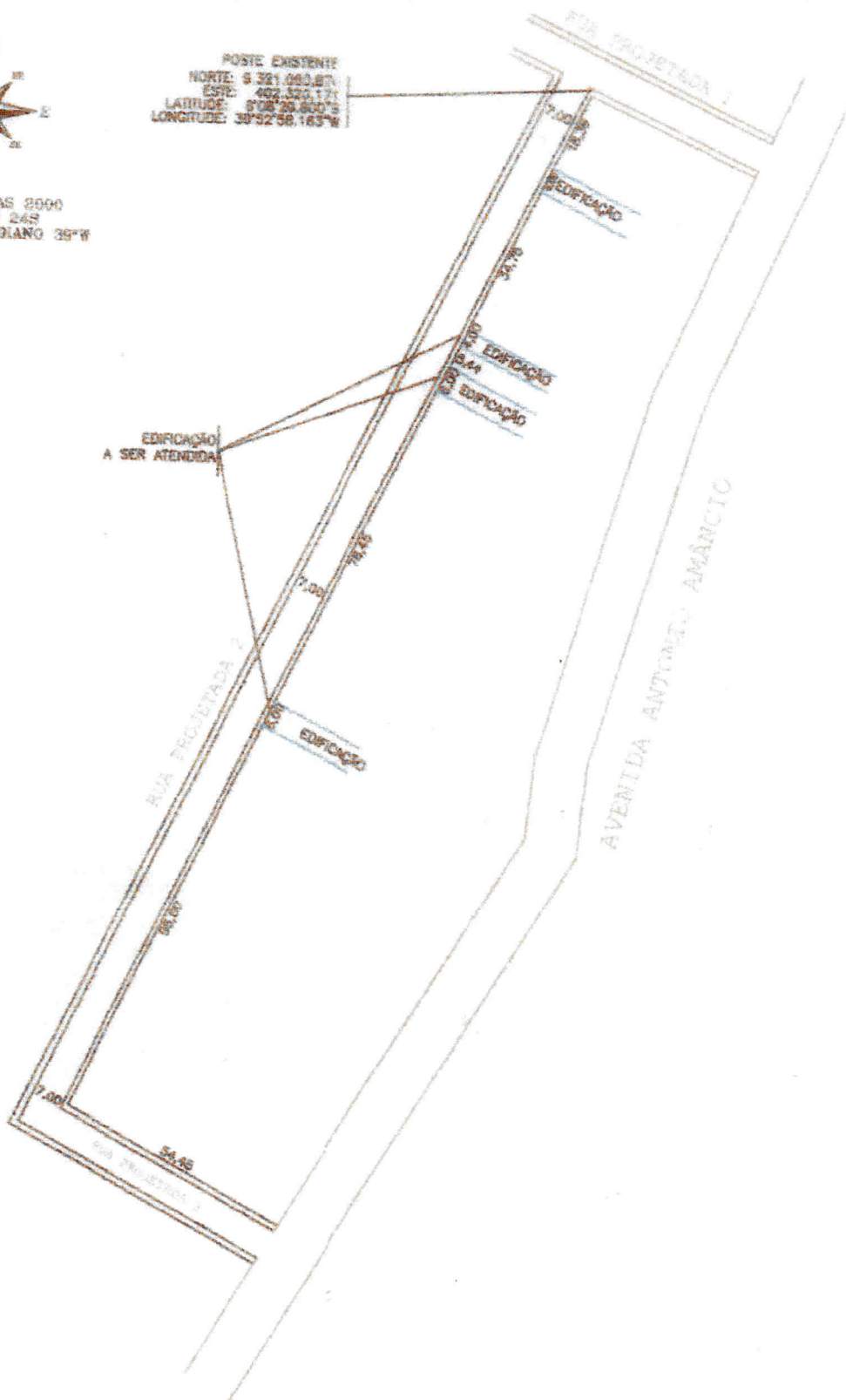

PREFEITURA MUNICIPAL DE CATARINA

DESCRICAO: CRQUI DE LOCALIZAÇÃO DE RUA PARA ATENDIMENTO DA ENEL
PLANTA DE LOCALIZAÇÃO

LOCAL: RUA PROJETADA 2
BAIRRO LAGOINHA

ENGº RESP: *Johnathas Roberto da S. Gomes*
JOHNATHAS ROBERTO DA S. GOMES

DESENHISTA: CPT: 011.651.113-30
JOHNATHAS ROBERTO DA S. GOMES

PROF. LUIZ GONZAGA RODRIGUES
RUBEN DE ORDEM ECONÔMICA E SOCIAE
CPF: 030.667.058-54
RUBEN DE ORDEM ECONÔMICA E SOCIAE
CPF: 030.667.058-54
TOPOGRAFIA: *Johnathas Roberto da S. Gomes*
JOHNATHAS ROBERTO DA S. GOMES

ESCALA: SEM ESCALA

DATA: 26/12/2020