



PREFEITURA DE
ACOPIARA

Secretaria de Administração e Finanças

CERTIDÃO DE DIVULGAÇÃO

Período: **EXERCÍCIO 2018 a 2021**

Relatório: **Plano Plurianual - PPA**

Data da Publicação: **29 de Novembro de 2017**

Local: **Flanelógrafo e Internet.**

Certifico que o Relatório supracitado, de acordo com a Lei Complementar N.º 101/2000, foi afixado no Flanelógrafo deste Órgão e nos sites da internet www.acopiara.ce.gov.br e www.contabilidademunicipal.com.br, conforme estabelece a legislação vigente, Art. 28 Inciso X da Constituição Estadual do Ceará, Lei Complementar 131/2009 e Lei 12.527/2011.

Acopiara- CE, em 29 de Novembro de 2017.

ANTÔNIO ALMEIDA NETO
Prefeito Municipal

Ao Exmo.,
Dr. Edilberto Carlos Pontes Lima
DD, Conselheiro Presidente do Tribunal de Contas do Estado.
Fortaleza - Ceará



LEI MUNICIPAL 1.918, ACOPIARA, 30 DE OUTUBRO DE 2017.

Dispõe sobre o plano plurianual para o período de 2018/2021.

O PREFEITO DE ACOPIARA, estado do Ceará, no uso de suas atribuições conferidas por lei,

Faz saber que a Câmara de Vereadores aprovou e eu sanciono e promulgo a seguinte Lei:

CAPITULO I

DAS DISPOSIÇÕES INICIAIS

Art. 1º - A presente Lei institui o Plano Plurianual para o quadriênio 2018/2021, em cumprimento ao disposto no artigo 165,§ 1º, da Constituição Federal, estabelecendo, para o período, os programas com seus respectivos objetivos, indicadores e montantes de recursos a serem aplicados em despesas de capital e outras delas decorrentes e nas despesas de duração continuada, na forma dos Anexos que acompanham esta Lei.

Art. 2º - As prioridades e metas para o ano de 2018, conforme estabelecido na Lei de Diretrizes Orçamentárias, estão especificadas nos Anexos desta Lei.

CAPITULO II

DOS OBJETIVOS E METAS

Art. 3º - Consideram-se para os efeitos deste Plano Plurianual os seguintes conceitos:

I. FUNÇÃO – maior nível de agregação das diversas áreas de despesa que competem ao setor público, agregação de gastos de acordo com a área de atuação finalística.

II. SUBFUNÇÃO – partição da função, visando a agregar determinado subconjunto de despesa do setor público. As subfunções poderão ser combinadas com funções diferentes daquelas a que estejam vinculadas.

III. PROGRAMA - o instrumento de organização da ação governamental visando à concretização dos objetivos pretendidos, sendo mensurado por indicadores estabelecidos neste Plano.

IV. AÇÃO – O Instrumento de programação constituído de operações para alcançar o objetivo de um programa de governo, sendo mensurada por indicadores estabelecidos e que articula uma atividade ou um projeto que concorrem para um objetivo visando a solução de um problema ou atendimento de uma necessidade ou demanda da sociedade vinculada a um programa de governo.

V. META – O resultado final pretendido para ação e os intermediários, obtidos ao longo do período de planejamento/execução, como um cronograma físico expresso na unidade de medida indicada.

Art. 4º - A exclusão ou alteração de programas constantes desta Lei, bem como a inclusão de novos programas serão propostos pelo Poder Executivo, através de Projeto de Lei de Revisão do Plano ou Projeto de Lei específico.

CAPITULO V

DAS DISPOSIÇÕES FINAIS

Art. 5º - A inclusão, exclusão ou alteração de ações orçamentárias no Plano Plurianual poderão ocorrer por intermédio da Lei orçamentária anual ou de seus créditos adicionais, apropriando-se ao respectivo programa, as modificações consequentes, vedada a inclusão de Programas de Governo que só poderá ser efetuado através da alteração da Presente Lei mediante autorização do Legislativo Municipal.

Parágrafo Único - De acordo com o dispositivo no caput deste artigo, fica o Poder Executivo autorizado a adequar as metas das ações orçamentárias para compatibilizá-las com as alterações de valor ou com outras modificações efetivas na lei orçamentária anual.

Art. 6º - Fica o Poder Executivo Municipal autorizado a alterar, incluir ou excluir produtos e respectivas metas das ações do Plano Plurianual, desde que estas modificações contribuam para a realização do objetivo do Programa.

CAPITULO III

DAS DISPONIBILIDADES E AJUSTES ANUAIS

Art. 7º - Ocorrendo mudança de moeda, extinção do indexador, modificação da moeda nacional, mudança na Política Salarial, corte de casas decimais e qualquer outra ocorrência no Sistema Monetário Nacional, fica o poder executivo Municipal, através de Decreto, autorização a adequar as disposições desta Lei de forma que seus valores sejam imediatamente revistos, atentando para a perfeita atualização e principalmente, para que o equilíbrio do Sistema Orçamentário e Financeiro seja conservado e este não sofra prejuízo manifesto



PREFEITURA DE
ACOPIARA

capaz de inviabilizar, temporária ou definitivamente, o atendimento dos objetivos programados e a continuidade do funcionamento da máquina administrativa.

Art. 8º - Esta Lei entrará em vigor a partir de 01 de janeiro do ano de 2018, revogando-se as disposições em contrário.

Prefeitura Municipal de Acopiara - CE, em 30 de outubro de 2017.

Antônio Almeida Neto
PREFEITO DE ACOPIARA



PREFEITURA DE
ACOPIARA

Secretaria de Administração e Finanças

PLANO PLURIANUAL 2018 - 2021



ACOPIARA - CE

Avenida Paulino Félix, 362, Centro – CEP: 63.560-000 – Acopiara/CE
Fone: (88) 3565.1999 CNPJ: 07.847.379/0001-19



PREFEITURA DE
ACOPIARA

Secretaria de Administração e Finanças

PLANO PLURIANUAL 2018 - 2021

RECEITA ARRECADADA



(Valores em R\$ MIL)

ACOPIARA - CE

Avenida Paulino Félix, 362, Centro – CEP: 63.560-000 – Acopiara/CE
Fone: (88) 3565.1999 CNPJ: 07.847.379/0001-19



PREFEITURA DE
ACOPIARA

Secretaria de Administração e Finanças

PPA 2018/2021
RECEITA ARRECADADA NOS TRES ULTIMOS
EXERCÍCIOS ANTERIORES AO PLANO PLUNIANUAL

2014	2015	2016
82.534.293,54	86.978.741,38	101.328.779,19



PREFEITURA DE
ACOPIARA

Secretaria de Administração e Finanças

PLANO PLURIANUAL 2018 - 2021

RECEITA PROJETADA



(Valores em R\$ MIL)
ACOPIARA - CE

Avenida Paulino Félix, 362, Centro – CEP: 63.560-000 – Acopiara/CE
Fone: (88) 3565.1999 CNPJ: 07.847.379/0001-19

PREFEITURA MUNICIPAL DE ACOPIARA
PLANO PLURIANUAL - PPA
ANEXO I - Receitas Estimadas 2018/2021

	R\$ milhares				
Ano	2017	2018	2019	2020	2021
TOTAL GERAL DA RECEITA (C) = (A) + (B)	113.676	121.550	129.730	135.530	146.992
Receita Corrente Excluídas deduções FUNDEC (A)	95.165	105.012	112.079	119.683	126.985
Receita Tributária	5.278	5.627	6.066	6.413	6.808
Impostos	4.688	4.998	5.335	5.696	6.047
Taxas	590	629	671	717	761
Receita de Contribuições	4.315	4.601	4.910	5.243	5.566
Contribuições Sociais	4.315	4.601	4.910	5.243	5.566
Contribuições Econômicas	-	-	-	-	-
Receita Patrimonial	3.978	4.241	4.527	4.834	5.131
Aplicações Financeiras	3.978	4.241	4.527	4.834	5.131
Outras Receitas Patrimoniais	-	-	-	-	-
Receita de Serviços	26	28	30	32	34
Transferências Correntes	89.288	95.199	101.606	105.495	115.167
Transferências da União	48.301	51.499	54.954	58.691	62.300
Transferências Intergovernamentais	-	-	-	-	-
Transferências dos Estados	8.987	9.582	10.227	10.920	11.592
Transferências Multigovernamentais	32.000	34.118	36.415	38.853	41.275
Transferências de Convênios	-	-	-	-	-
Outras Receitas Correntes	3.173	3.383	3.611	3.856	4.093
Multas e Juros de Mora	118	126	134	143	152
Indenizações e Restituições	2.785	2.969	3.169	3.384	3.592
Receita da Dívida Ativa	250	267	284	304	322
Receitas Diversas	20	21	23	24	26
Deduções para o FUNDEC	7.893	8.067	8.610	9.189	9.812
Receitas de Capital (B)	15.511	16.538	17.651	18.848	20.007
Operações de crédito	-	-	-	-	-
Amortização de empréstimos	-	-	-	-	-
Alienação de Bens	-	-	-	-	-
Transferência de Capital	11.720	12.496	13.337	14.241	15.117
Transferência de Convênio	11.720	12.496	13.337	14.241	15.117
Outras Receitas de Capital	3.791	4.042	4.314	4.606	4.890

Fonte: Relatórios da LRF

PREFEITURA MUNICIPAL DE ACOPIARA
PLANO PLURIANUAL - PPA
ANEXO I A - DEMONSTRATIVO DA RECEITA CORRENTE LÍQUIDA - 2018/2021

R\$ milhares

ESPECIFICAÇÃO	2017	2018	2019	2020	2021
I - RECEITAS CORRENTES (*)	106.058	113.079	120.689	128.872	136.798
Receita Tributárias	5.278	5.627	6.006	6.413	6.808
IPTU	3	3	3	4	4
ISS	2	2	2	2	3
ITBI	1	1	1	1	1
Outras	5.272	5.621	5.999	6.406	6.800
Transferências Correntes	89.288	95.199	101.606	108.495	115.167
COTA PARTE DO FPM	16	17	18	19	21
COTA PARTE DO IPVA	15	16	17	18	19
COTA PARTE DO ICMS	11	12	13	13	14
TRANSFERÊNCIA DO FUNDEB	10	11	11	12	13
OUTRAS TRANSFERÊNCIAS	89.236	95.143	101.547	108.431	115.100
Demais Receitas Correntes	11.492	12.253	13.077	13.964	14.823
II - DEDUÇÕES	12.212	12.672	13.525	14.437	15.383
Contribuições Sociais	4.315	4.601	4.910	5.243	5.566
COMPENSAÇÃO FINANC.ENTRE REGIMES	4	4	5	5	5
Deduções para o FUNDEB	7.893	8.067	8.610	9.189	9.812
III - RECEITA CORRENTE LÍQUIDA	93.846	100.407	107.165	114.435	121.415

Fonte:Relatórios da LRF da Prefeitura

(*) Diferente da Receita Corrente da Tabela I, pois as deduções para o FUNDEF são feitas no bloco II desta Tabela.



PREFEITURA DE
ACOPIARA

Secretaria de Administração e Finanças

PLANO PLURIANUAL 2018 - 2021

PERFIL BÁSICO MUNICIPAL



(Fonte: Governo do Estado do Ceará)

ACOPIARA - CE

Avenida Paulino Félix, 362, Centro – CEP: 63.560-000 – Acopiara/CE
Fone: (88) 3565.1999 CNPJ: 07.847.379/0001-19

Sumário

1- CARACTERIZAÇÃO GEOGRÁFICA	05
1.1 - ASPECTOS GERAIS	05
1.2 - POSIÇÃO E EXTENSÃO	05
1.3 - CARACTERÍSTICAS AMBIENTAIS	05
1.4 - DIVISÃO POLÍTICO-ADMINISTRATIVA	06
2- ASPECTOS DEMOGRÁFICOS E SOCIAIS	07
2.1 - DEMOGRAFIA	07
2.2 - DOMÍLIOS	08
2.3 - SAÚDE	08
2.4 - EDUCAÇÃO	10
2.5 - ÍNDICES DE DESENVOLVIMENTO	11
2.6 - EMPREGO E RENDA	11
2.7 - INDÚSTRIA	12
2.8 - COMÉRCIO	12
3- INFRAESTRUTURA	13
3.1 - SANEAMENTO	13
3.2 - ENERGIA ELÉTRICA E COLETA DE LIXO	13
4 - ECONOMIA E FINANÇAS	15
4.1 - PRODUTO INTERNO BRUTO	15
4.2 - FINANÇAS PÚBLICAS	15
5 - POLÍTICA	17
ANEXO	18

1 - CARACTERIZAÇÃO GEOGRÁFICA

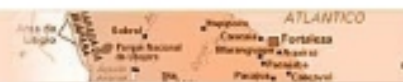

1.1 - ASPECTOS GERAIS

Características

Município de Origem – Iguatu

Ano de Criação - 1921

Lei de Criação – 1.875

Toponímia - Palavra originária do tupi, que significa O que Cultiva ou O Agricultor

Gentílico - Acopiarense

Código Município - 2300309

Fonte: Instituto Brasileiro de Geografia e Estatística (IBGE) e Instituto de Pesquisa e Estratégia Econômica do Ceará (IPECE).

1.2 - POSIÇÃO E EXTENSÃO

Situação geográfica

Coordenadas geográficas		Localização	Municípios limítrofes			
Latitude(S)	Longitude(WGr)		Norte	Sul	Leste	Oeste
6° 05' 43"	39° 27' 09"	Centro-Sul	Solonópole, Dep. Irapuan Pinheiro, Piquet Carneiro, Mombaça	Jucás, Iguatu, Quixelô	Quixelô, Solonópole	Catarina, Saboeiro

Fonte: Instituto Brasileiro de Geografia e Estatística (IBGE) e Instituto de Pesquisa e Estratégia Econômica do Ceará (IPECE).

Medidas territoriais

Área		Altitude (m)	Distância em linha reta a capital (km)
Absoluta (km ²)	Relativa (%)		
2.265,32	1,52	317,1	280,0

Fonte: Instituto Brasileiro de Geografia e Estatística (IBGE) e Instituto de Pesquisa e Estratégia Econômica do Ceará (IPECE).

1.3 - CARACTERÍSTICAS AMBIENTAIS

Aspectos climáticos

Clima	Pluviosidade (mm)	Temperatura média (°C)	Período chuvoso
Tropical Quente Semi-árido	748,5	26° a 28°	fevereiro a abril

Fonte: Fundação Cearense de Meteorologia e Recursos Hídricos (FUNCEME) e Instituto de Pesquisa e Estratégia Econômica do Ceará (IPECE).

Componentes ambientais

Relevo	Solos	Vegetação	Bacia hidrográfica
Depressões Sertanejas e Maciços Residuais	Solos Aluviais, Solos Litólicos, Planossolo Solódico, Podzólico Vermelho-Amarelo e Vertissolos	Caatinga Arbustiva Densa, Floresta Caducifólia Espinhosa e Floresta Subperenifólia Tropical Pluvial	Alto Jaguaribe

Fonte: Fundação Cearense de Meteorologia e Recursos Hídricos (FUNCEME) e Instituto de Pesquisa e Estratégia Econômica do Ceará (IPECE).

1.4 - Divisão Político-Administrativa

Divisão territorial

Códigos	Distritos	Ano de criação
230030905	Acopiara	1921
230030907	Barra do Ingá	1993
230030910	Ebron	1964
230030915	Isidoro	1943
230030920	Quincoê	1934
230030925	Santa Felícia	1964
230030930	Santo Antônio	1964
230030931	São Paulinho	---
230030933	Solidão	---
230030935	Trussu	1882

Fonte: Instituto Brasileiro de Geografia e Estatística (IBGE) e Instituto de Pesquisa e Estratégia Econômica do Ceará (IPECE).

Regionalização

Região administrativa	Região de planejamento	Mesorregião (IBGE)	Microrregião (IBGE)
16	Centro Sul	Sertões Cearenses	Sertão de Senador Pompeu

Fonte: Instituto Brasileiro de Geografia e Estatística (IBGE) e Instituto de Pesquisa e Estratégia Econômica do Ceará (IPECE).

2 - ASPECTOS DEMOGRÁFICOS E SOCIAIS



2.1 – DEMOGRAFIA

População residente – 1991/2000/2010

Discriminação	População residente					
	1991		2000		2010	
	Nº	%	Nº	%	Nº	%
Total	49.259	100,00	47.137	100,00	51.160	100,00
Urbana	17.768	36,07	22.230	47,16	25.228	49,31
Rural	31.491	63,93	24.907	52,84	25.932	50,69
Homens	24.190	49,11	23.608	50,08	25.624	50,09
Mulheres	25.069	50,89	23.529	49,92	25.536	49,91

Fonte: Instituto Brasileiro de Geografia e Estatística (IBGE) – Censos Demográficos 1991/2000/2010.

População recenseada, por sexo, segundo os grupos de idade - 2000/2010

Grupos de idade	População recenseada					
	Total		Homens		Mulheres	
	2000	2010	2000	2010	2000	2010
Total	47.137	51.160	23.608	25.624	23.529	25.536
0 – 4 anos	4.412	3.740	2.271	1.932	2.141	1.808
5 – 9 anos	4.785	4.033	2.443	2.076	2.342	1.957
10 – 14 anos	5.839	4.948	2.996	2.590	2.843	2.358
15 – 19 anos	5.242	4.626	2.696	2.342	2.546	2.284
20 – 24 anos	3.947	4.414	2.019	2.223	1.928	2.191
25 – 29 anos	3.093	3.975	1.522	1.962	1.571	2.013
30 – 34 anos	2.975	3.823	1.456	1.899	1.519	1.924
35 – 39 anos	2.744	3.304	1.320	1.658	1.424	1.646
40 – 44 anos	2.414	3.161	1.189	1.592	1.225	1.569
45 – 49 anos	2.153	2.842	1.013	1.388	1.140	1.454
50 – 59 anos	3.809	4.741	1.835	2.261	1.974	2.480
60 – 69 anos	2.971	3.803	1.413	1.894	1.558	1.909
70 anos ou mais	2.753	3.750	1.435	1.807	1.318	1.943

Fonte: Instituto Brasileiro de Geografia e Estatística (IBGE) – Censos Demográficos 2000/2010.

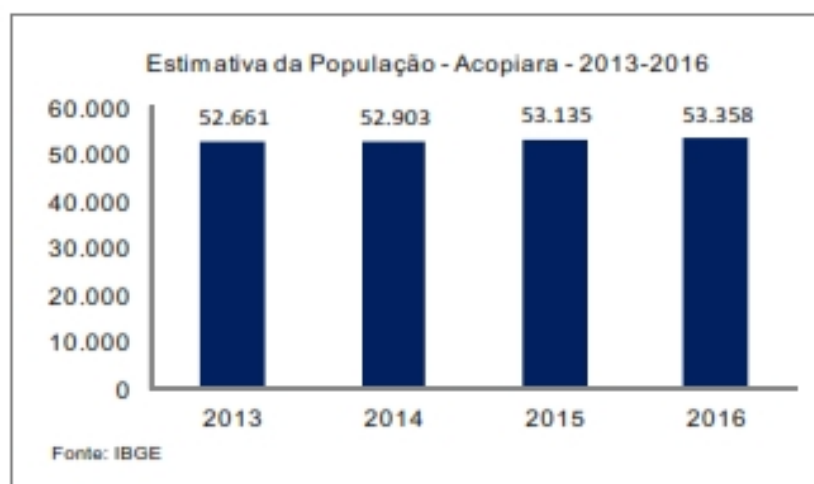

Indicadores demográficos – 1991/2000/2010

Discriminação	Indicadores demográficos		
	1991	2000	2010
Densidade demográfica (hab./km ²)	24,09	20,62	22,70
Taxa geométrica de crescimento anual (%) ⁽¹⁾			
Total	-0,49	-0,49	0,82
Urbana	2,93	2,52	1,27
Rural	-1,93	-2,57	0,40
Taxa de urbanização (%)	36,07	47,16	49,31
Razão de sexo	96,49	100,34	100,34
Participação nos grandes grupos populacionais (%)	100,00	100,00	100,00
0 a 14 anos	39,68	31,90	24,87
15 a 64 anos	53,42	59,64	64,38
65 anos e mais	6,90	8,46	10,76
Razão de dependência ⁽²⁾	87,21	67,67	55,34

Fonte: Instituto Brasileiro de Geografia e Estatística (IBGE) – Censos Demográficos 1991/2000/2010.

(1) Taxas nos períodos 1980/91 e 1991/00 para os anos de 1991, 2000 e 2010, respectivamente.

(2) Quociente entre “população dependente”, isto é, pessoas menores de 15 anos e com 65 anos ou mais de idade e a população potencialmente ativa, isto é, pessoas com idade entre 15 e 64 anos.

2.2 - DOMÍLIOS

Domicílios particulares ocupados por situação e média de moradores – 2010

Situação	Domicílios particulares ocupados		
	Quantidade	Média de moradores	
		Município	Estado
Total	15.046	3,40	3,56
Urbana	7.885	3,19	3,49
Rural	7.161	3,64	3,79

Fonte: Instituto Brasileiro de Geografia e Estatística (IBGE) – Censo Demográfico 2010.

2.3 - SAÚDE

Unidades de saúde ligadas ao Sistema Único de Saúde (SUS), por tipo de prestador - 2015

Tipo de Prestador	Unidades de saúde ligadas ao SUS	
	Quantidade	%
Total	29	100,00
Pública	28	96,55
Privada	1	3,45

Fonte: Secretaria da Saúde do Estado do Ceará (SESA).

Profissionais de saúde, ligados ao Sistema Único de Saúde (SUS) – 2015

Discriminação	Profissionais de saúde ligados ao SUS	
	Município	Estado
Total	247	67.093
Médicos	36	12.239
Dentistas	10	2.986
Enfermeiros	32	7.609
Outros profissionais de saúde/nível superior	14	6.329
Agentes comunitários de saúde	67	15.467
Outros profissionais de saúde/nível médio	88	22.463

Fonte: Secretaria da Saúde do Estado do Ceará (SESA).

Nota: Profissionais de saúde cadastrados em unidades de entidades públicas e privadas.

Crianças acompanhadas pelo Programa Agentes de Saúde - 2015

Discriminação	Crianças acompanhadas pelo Programa Agentes de Saúde (%)	
	Município	Estado
Até 4 meses só mamando	68,75	68,69
De 0 a 11 meses com vacina em dia	96,96	94,71
De 0 a 11 meses subnutridas (1)	0,78	0,93
De 12 a 23 meses com vacina em dia	97,75	94,34
De 12 a 23 meses subnutridas (1)	1,83	1,61
Peso < 2,5 kg ao nascer	10,88	8,05

Fonte: Secretaria da Saúde do Estado do Ceará (SESA).

(1) Crianças com peso inferior a P₁₀.

Casos confirmados das doenças de notificação compulsória – 2015

Discriminação	Casos confirmados das doenças de notificação compulsória	
	Município	Estado
AIDS	2	856
Dengue	42	55.588
Febre tifoide	-	-
Hanseníase	16	2.118
Hepatite viral	1	312
Leishmaniose tegumentar	-	598
Leishmaniose Visceral	4	524
Leptospirose	-	28
Meningite	-	249
Raiva	-	-
Tétano acidental	-	17
Tuberculose	6	4.240

Fonte: Secretaria da Saúde do Estado do Ceará (SESA).

Principais Indicadores de Saúde – 2015

Discriminação	Principais Indicadores de Saúde	
	Município	Estado
Médicos/1.000 hab.	0,68	1,37
Dentistas/1.000 hab.	0,19	0,34
Leitos/1.000 hab.	2,82	2,18
Unidades de saúde/1.000 hab.	0,55	0,43
Taxa de internação por AVC (40 anos ou mais)/10.000 hab.	23,22	28,87
Nascidos vivos	634	129.578
Óbitos	3	1.584
Taxa de mortalidade infantil/1.000 nascidos vivos	4,73	12,22

Fonte: Secretaria da Saúde do Estado do Ceará (SESA).

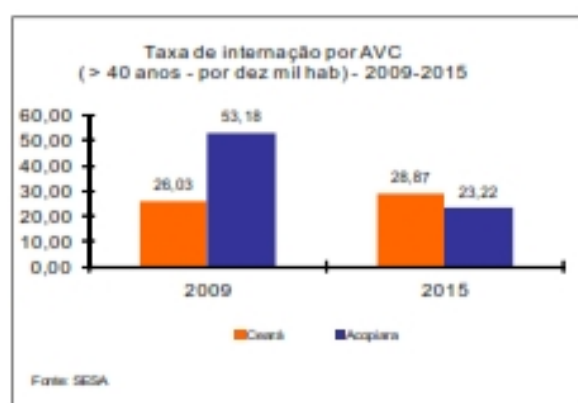

2.4 - EDUCAÇÃO

Docentes e matrícula inicial - 2015

Dependência Administrativa	Docentes		Matrícula inicial	
	Município	Estado	Município	Estado
Total	649	96.737	12.510	2.229.711
Federal	-	893	-	11.107
Estadual	97	19.680	1.937	432.014
Municipal	525	62.119	9.799	1.333.872
Particular	51	21.217	774	452.718

Fonte: Secretaria da Educação Básica (SEDUC).

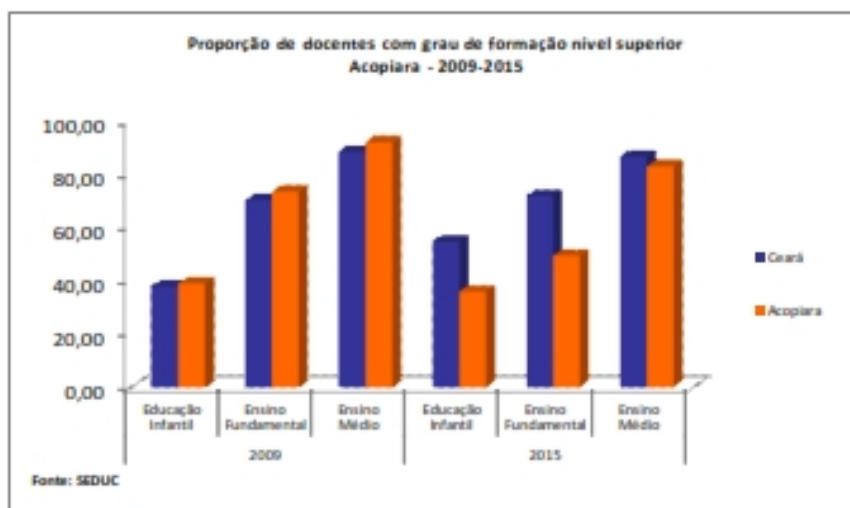

Escolas com biblioteca e laboratório de informática - 2015

Discriminação	Federal		Estadual		Municipal		Particular	
	Nº	%	Nº	%	Nº	%	Nº	%
Total de escolas	-	-	3	-	41	-	3	1,00
Biblioteca	-	-	1	0,33	12	0,29	2	0,67
Laboratório de informática	-	-	3	1,00	20	0,49	1	0,33

Fonte: Secretaria da Educação Básica (SEDUC).

Indicadores educacionais no ensino fundamental e médio - 2015

Discriminação	Indicadores educacionais			
	Ensino fundamental		Ensino médio	
	Município	Estado	Município	Estado
Taxas (%)				
Escolarização líquida	87,4	89,6	55,2	54,2
Aprovação	98,9	93,4	83,1	85,6
Reprovação	2,7	5,1	12,7	7,2
Abandono	0,3	1,5	4,2	7,3
Alunos por sala de aula	18,6	25,2	31,6	25,2

Fonte: Secretaria da Educação Básica (SEDUC).

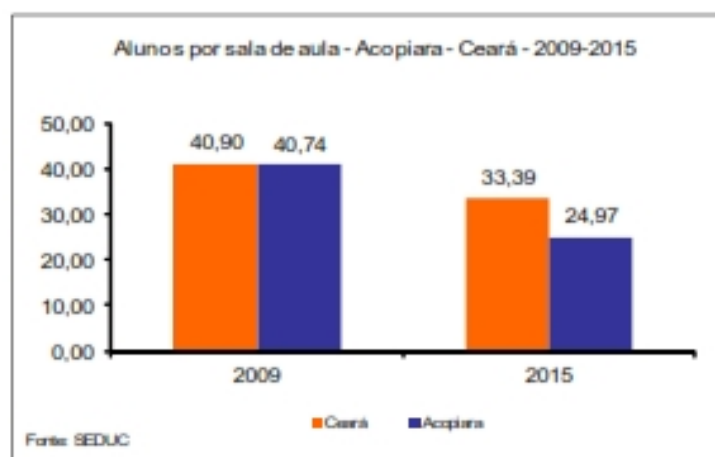

2.5 – ÍNDICES DE DESENVOLVIMENTO

Índices de Desenvolvimento

Índices	Valor	Posição no ranking
Índice de Desenvolvimento Municipal (IDM) – 2012	22,53	131
Índice de Desenvolvimento Humano (IDH) – 2010	0,595	144
Índice de Desenvolvimento Social de Oferta (IDS-O) – 2009	0,367	112
Índice de Desenvolvimento Social de Resultado (IDS-R) – 2009	0,442	150

Fonte: Instituto de Pesquisa e Estratégia Econômica do Ceará (IPECE) e Programa das Nações Unidas para o Desenvolvimento (PNUD).

População extremamente pobre: (com rendimento domiciliar per capita mensal de até R\$ 70,00) - 2010

Discriminação	População extremamente pobre			
	Município	%	Estado	%
Total	15.242	29,79	1.502.924	17,78
Urbana	4.652	18,44	726.270	11,44
Rural	10.590	40,84	776.654	36,88

Fonte: Instituto Brasileiro de Geografia e Estatística (IBGE) – Censo Demográfico 2010.

2.6 – EMPREGO E RENDA

Número de empregos formais - 2015

Discriminação	Número de empregos formais					
	Município			Estado		
	Total	Masculino	Feminino	Total	Masculino	Feminino
Total das Atividades	2.856	1.321	1.535	1.542.759	860.698	682.061
Extrativa Mineral	-	-	-	3.357	3.050	307
Indústria de Transformação	203	145	58	247.716	154.047	93.669
Serviços Industriais de Utilidade Pública	-	-	-	9.609	8.019	1.590
Construção Civil	10	7	3	84.265	77.760	6.505
Comércio	683	412	271	273.851	160.887	112.964
Serviços	180	89	91	490.382	272.998	217.384
Administração Pública	1.663	556	1.107	408.057	159.726	248.311
Agropecuária	117	112	5	27.522	24.211	3.311

Fonte: Ministério do Trabalho (MTb) – RAIS.

Saldo de empregos formais - 2015

Discriminação	Saldo de empregos formais					
	Município			Estado		
	Admitidos	Desligados	Saldo	Admitidos	Desligados	Saldo
Total das Atividades	376	303	73	461.644	497.486	-35.842
Extrativa Mineral	-	-	-	926	1.118	-192
Indústria de Transformação	32	29	3	79.199	96.713	-17.514
Serviços Industriais de Utilidade Pública	-	1	-1	3.067	2.537	530
Construção Civil	194	118	76	72.627	84.503	-11.876
Comércio	121	122	-1	109.087	112.916	-3.829
Serviços	23	25	-2	179.911	183.794	-3.883
Administração Pública	-	-	-	1.440	1.051	389
Agropecuária	6	6	-2	15.387	14.854	553

Fonte: Ministério do Trabalho (MTb) – CAGED.

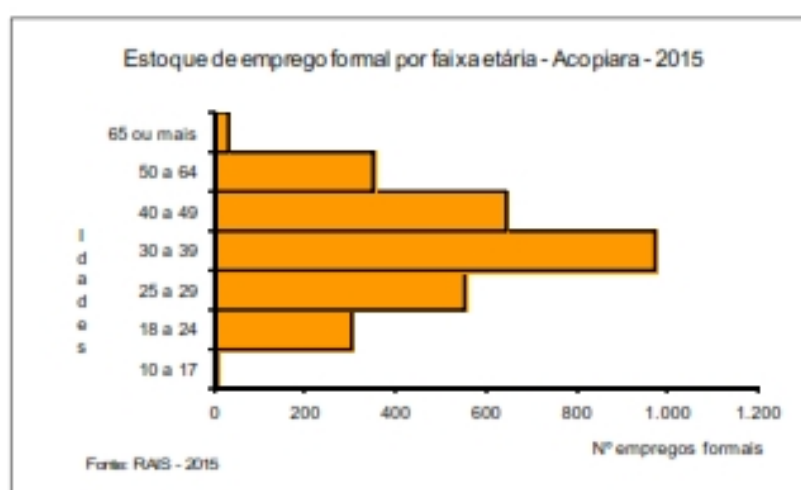

2.7 – INDÚSTRIA

Empresas industriais ativas – 2015

Discriminação	Empresas industriais ativas			
	Município	%	Estado	%
Total	90	100,00	43.483	100,00
Extrativa mineral	2	2,22	388	0,89
Construção civil	6	6,67	2.978	6,85
Utilidade pública	2	2,22	323	0,74
Transformação	80	88,89	39.794	91,52

Fonte: Secretaria da Fazenda (SEFAZ).

2.8 – COMÉRCIO

Estabelecimentos comerciais – 2015

Discriminação	Estabelecimentos comerciais			
	Município	%	Estado	%
Total	688	100,00	185.045	100,00
Atacadista	5	0,73	3.845	2,08
Varejista	681	98,98	180.740	97,67
Reparação (1)	2	0,29	460	0,25

Fonte: Secretaria da Fazenda (SEFAZ).

(1) de veículos de objetos pessoais e de uso doméstico.

3 - INFRAESTRUTURA

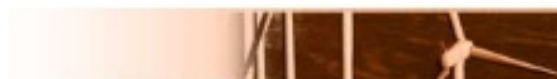

3.1 - SANEAMENTO

Abastecimento de Água - 2015

Discriminação	Abastecimento de água		
	Município	Estado	% sobre o total do Estado
Ligações reais	9.066	1.757.582	0,52
Ligações ativas	8.482	1.613.578	0,53
Volume produzido (m ³)	1.316.115	368.392.488	0,36
Taxa de cobertura d'água urbana (%)	99,52	92,06	-

Fonte: Companhia de Água e Esgoto do Ceará (CAGECE).

Esgotamento Sanitário – 2015

Discriminação	Esgotamento sanitário		
	Município	Estado	% sobre o total do Estado
Ligações reais	1.858	593.711	0,31
Ligações ativas	1.790	544.026	0,33
Taxa de cobertura urbana de esgoto (%)	27,25	38,24	-

Fonte: Companhia de Água e Esgoto do Ceará (CAGECE) Esgotamento Sanitário – 2013

Domicílios particulares permanentes segundo as formas de abastecimento de água - 2000/2010

Formas de abastecimentos	Município				Estado			
	2000	%	2010	%	2000	%	2010	%
Total	11.738	100,00	15.025	100,00	1.757.888	100,00	2.365.276	100,00
Ligada a rede geral	4.980	42,43	8.553	56,93	1.068.746	60,80	1.826.543	77,22
Poço ou nascente	1.107	9,43	834	5,55	360.737	20,52	221.161	9,35
Outra	5.651	48,14	5.638	37,52	328.405	18,68	317.565	13,43

Fonte: Instituto Brasileiro de Geografia e Estatística (IBGE) – Censos Demográficos 2000/2010.

Domicílios particulares permanente segundo os tipos de esgotamento sanitário - 2000/2010

Tipos de esgotamentos sanitários	Município				Estado			
	2000	%	2010	%	2000	%	2010	%
Total (1)	11.738	100,00	15.025	100,00	1.757.888	100,00	2.365.276	100,00
Rede geral ou pluvial	762	6,49	2.509	16,70	376.884	21,44	774.873	32,76
Fossa séptica	806	6,87	461	3,07	218.682	12,44	251.193	10,62
Outra	3.877	33,03	8.059	53,64	731.075	41,59	1.167.911	49,38
Não tinham banheiros	6.293	53,61	3.996	26,60	431.247	24,53	171.277	7,24

Fonte: Instituto Brasileiro de Geografia e Estatística (IBGE) – Censos Demográficos 2000/2010.

(1) Inclusive os domicílios sem declaração da existência de banheiro ou sanitário.

3.2 - ENERGIA ELÉTRICA E COLETA DE LIXO

Consumo e consumidores de energia elétrica - 2015

Classes de consumo	Consumo (mwh)	Consumidores
Total	33.323	20.090
Residencial	12.977	12.037
Industrial	2.200	23
Comercial	3.599	977
Rural	10.358	6.696
Público	4.135	355
Próprio	54	2

Fonte: Companhia Energética do Ceará (COELCE).

Domicílios particulares permanente segundo energia elétrica e lixo coletado - 2000/2010

Discriminação	Município				Estado			
	2000	%	2010	%	2000	%	2010	%
Total	11.738	100,00	15.025	100,00	1.757.888	100,00	2.365.276	100,00
Com energia elétrica	9.131	77,79	14.769	98,30	1.568.648	89,23	2.340.224	98,94
Com lixo coletado	3.351	28,55	7.278	48,44	1.081.790	61,54	1.781.993	75,34

Fonte: Instituto Brasileiro de Geografia e Estatística (IBGE) – Censos Demográficos 2000/2010

4 – ECONOMIA E FINANÇAS



4.1 - PRODUTO INTERNO BRUTO

Produto Interno Bruto - 2013

Discriminação	Município	Estado
PIB a preços de mercado (R\$ mil)	287.878	108.796.325
PIB per capita (R\$ 1,00)	5.467	12.393
PIB por setor (%)		
Agropecuária	11,33	5,16
Indústria	5,30	20,46
Serviços	83,37	74,38

Fonte: Instituto Brasileiro de Geografia e Estatística (IBGE)/Instituto de Pesquisa e Estratégia Econômica do Ceará.



4.2 - FINANÇAS PÚBLICAS

Receita Municipal - 2015

Discriminação	Receita Municipal	
	Valor corrente (R\$ mil)	% sobre a receita total
Receita Total	93.726	100,00
Receitas correntes	92.664	98,87
Receita tributária	4.355	4,70
Receita de contribuições	6.199	6,69
Receita patrimonial	3.090	3,33
Receita de serviços	31	0,03
Transferências correntes	78.111	84,29
Outras receitas correntes	879	0,95
Receitas de capital	1.062	1,13

Fonte: Tribunal de Contas dos Municípios (TCM).

Despesa Municipal - 2015

Discriminação	Despesa Municipal	
	Valor corrente (R\$ mil)	% sobre a despesa total
Total	82.472	100,00
Despesas correntes	78.507	92,77
Pessoal e encargos sociais	45.721	59,76
Juros e encargos da dívida	81	0,11
Outras despesas correntes	30.705	40,13
Despesas de capital	5.965	7,23
Investimentos	5.021	84,18
Inversões financeiras	-	-
Amortização da dívida	943	15,82

Fonte: Tribunal de Contas dos Municípios (TCM).

Receita Estadual arrecadada - 2015

Discriminação	Receita Estadual arrecadada (R\$ 1,00)		
	Município	Estado	% sobre o Estado
Receita total	6.742.655	10.659.337.092	0,06
Receita tributária	6.742.655	10.622.541.986	0,06
ICMS	4.833.103	9.859.113152	0,05
Outros	1.909.552	763.428.833	0,25
Demais receitas	-	36.795.106	-

Fonte: Secretaria da Fazenda (SEFAZ).

Nota: Não foram considerados ajustes e anulações de receitas.

Receita da União arrecadada - 2015

Discriminação	Receita da União arrecadada (R\$ 1,00)		
	Município	Estado	% sobre o Estado
Receita total	11.497.445	11.828.717.683	0,10
Arrecadação IPI	7.279	413.427.461	0,00
Outros	11.490.166	11.415.290.222	0,10

Fonte: Secretaria Regional da Receita Federal.

Nota: Arrecadação bruta sem retificações.

5 – POLÍTICA

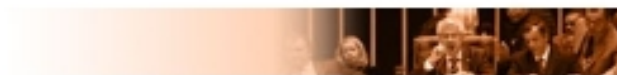

Prefeitura

Endereço	Telefone / e-mail
Av. Paulino Félix, 362 – Centro C.E.P: 63.560-000	(88) 3565-1995 Fax (88) 3565-1567 prefeitura_acopiara@yahoo.com.br

Fonte: Associação dos Municípios e Prefeitos do Estado do Ceará (APRECE).

Prefeito eleito - 2016

Nome	Partido
Antônio Almeida Neto	PMDB

Fonte: Associação dos Municípios e Prefeitos do Estado do Ceará (APRECE).

Número de Eleitores – 2015

Discriminação	Município	Estado	% sobre o total do Estado
Total (1)	38.623	6.324.780	0,61
Homens	18.729	2.991.782	0,63
Mulheres	19.879	3.328.331	0,60

Fonte: Tribunal Regional Eleitoral (TRE-CE).

(1) Inclusive os eleitores sem informações do sexo.

Anexo

Convenções Utilizadas

[...] O dado é desconhecido, podendo o fenômeno existir ou não existir.

[-] O fenômeno não existe.

[0; 0,0; 0,00] O dado existe, mas seu valor é inferior à metade da unidade adotada.



PREFEITURA DE
ACOPIARA

Secretaria de Administração e Finanças

PLANO PLURIANUAL

2018 - 2021

(OBJETIVOS E METAS) AÇÕES PPA



(Valores em R\$ MIL)

ACOPIARA - CE

Função: 01 - Legislativa

Subfunção: 031 - Ação Legislativa

Programa: 0101 - Ação Legislativa

Manter as Ações Legislativas Municipais de fiscalização e controle externo, divulgação dos trabalhos legislativos, Ações voltadas para elaboração de Leis e Decretos e Resoluções, Operacionalização das ações administrativas da Câmara Municipal.

Ação.....: 0101 - Ação Legislativa
Descrição: Ação Legislativa

Função: 04 - Administração

Subfunção: 122 - Administração Geral

Programa: 0402 - Administração Geral

Manter as atividades gerais e funcionais dos órgãos da administração, serviços de natureza continuada, assessorias, vencimentos e vantagens incidentes sobre folha de pagamento, Obrigações Patronais, diárias, tarifas de água, energia, telefone e demais despesas para o funcionamento dos órgãos da administração, aquisição de equipamentos necessários ao funcionamento administrativo dos órgãos. - Modernizar o funcionamento da administração. - Implementação de programa permanente de combate ao desperdício de tempo, material, serviços e recursos.

Ação.....: 0402 - Administração Geral
Descrição: Administração Geral

Programa: 0403 - Edificações Públicas

Construção, reforma e ampliação de prédios públicos nos quais se desenvolvam atividades oriundas do poder público, reforma da sede da prefeitura e demais secretarias.

Ação.....: 0403 - Edificações Públicas
Descrição: Edificações Públicas - Item 2 Plano de Governo - Infraestrutura - Melhoria nos prédios públicos: Reconstrução e ampliação do estádio municipal; Reformas e readequação em escolas municipais e equipamentos da saúde; Reabertura e construção de creches na sede urbana e zona rural; Dar Continuidade às obras inacabadas; Readequação da estrutura municipal em favor da acessibilidade;

Programa: 0408 - Fortalecimento da Gestão Consorciada - Consorcios Públicos

Fortalecimento da Gestão Consorciada visando a ampliação na participação em Consorcios Públicos visando uma maior integração com os Municípios da Região, Estado e União com a finalidade de atendimento das necessidades da População através de uma política de inserção em consorcios, com o fulcro na economicidade e na melhoria do atendimento a população.

Ação.....: 0408 - Fortalecimento da Gestão Consorciada - Consorcios Públicos

Descrição: Fortalecimento da Gestão Consorciada visando a ampliação na participação em Consórcios Públicos visando uma maior integração com os Municípios da Região, Estado e União com a finalidade ao atendimento das necessidades da População através de uma política de inserção em consórcios, com o fulcro na economicidade e na melhoria do atendimento a população.

Subfunção: 123 - Administração Financeira

Programa: 0401 - Planejamento e Orçamento

Manter as atividades de planejamento e Orçamento Municipal dando ênfase ao orçamento participativo e abrangência das ações para melhoria da qualidade de vida da população, ações relacionadas com a elaboração, aprovação e implementação de planos e programas de governo, Audiências Públicas, Lei de Diretrizes Orçamentárias, Plano Plurianual e Orçamento.

Ação.....: 0401 - Planejamento e Orçamento

Descrição: Planejamento e Orçamento

Programa: 0404 - Modernização e Execução Financeira

Ações de modernização das atividades financeiras da administração pública, informatização dos setores ações para o desenvolvimento das atividades de cobrança e arrecadação do Município.

Ação.....: 0204 - Modernização e Execução Financeira

Descrição: Modernização e Execução Financeira

Subfunção: 124 - Controle Interno

Programa: 0407 - Controle Interno

Gerir as Atividades de Controle interno da Administração Municipal, o Controle sobre a movimentação orçamentária e patrimonial, sobre folha de pagamento, controle de bens e serviços, aquisições e controles, sobre sistemas de Processos Administrativos da gestão Orçamentária, Financeira e Patrimonial.

Ação.....: 0407 - Controle Interno

Descrição: Controle Interno

Subfunção: 126 - Tecnologia da Informação

Programa: 0405 - Tecnologia da Informação

Melhoria da informação e implementação de novas tecnologias da administração.

Ação.....: 0405 - Tecnologia da Informação

Descrição: Tecnologia da Informação

Subfunção: 128 - Formação de Recursos Humanos

Programa: 0406 - Treinamento e Capacitação de Recursos Humanos

Treinamento do pessoal para melhoria das funções administrativas do poder público municipal -
Preparação e implementação de programas permanentes da capacitação e qualificação de servidores.

Ação.....: 0406 - Treinamento e Capacitação dos Recursos Humanos
Descrição: Treinamento e Capacitação dos Recursos Humanos

Função: 06 - Segurança Pública

Subfunção: 181 - Policiamento

Programa: 0601 - Fiscalização e Controle do Trânsito Municipal
Atividades e Projetos visando a implementação de uma Política de Trânsito Urbano, visando uma política
de orientação, controle e fiscalização do Trânsito Municipal, aplicando medidas de educação no
trânsito.

Ação.....: 0601 - Fiscalização e Controle do trânsito Municipal
Descrição: Fiscalização e Controle do trânsito Municipal - Item 8 Plano de Governo -
Segurança: Implementar um sistema de monitoramento com câmeras em pontos
estratégicos, integrando a polícia com as guarda municipal e de trânsito;

Programa: 0602 - Manutenção da Guarda Municipal
Compreende as ações com vistas à preservação do Patrimônio Público, Fiscalização, Pessoal, Guarda do
Patrimônio Municipal, aquisição de bens, fardamentos, cacetetes, algemas e demais bens necessários a
guarda e preservação dos bens públicos.

Ação.....: 0602 - Manutenção da Guarda Municipal
Descrição: Manutenção da Guarda Municipal - Item 8 Plano de Governo - Segurança:
Reativação dos postos policiais na sede dos distritos; Solicitação audiência
publica redutor de velocidade: Localidade de Guassussê, Localidade de
Santarém, Distrito, Localidades e Sede;

Função: 08 - Assistência Social

Subfunção: 241 - Assistência ao Idoso

Programa: 0801 - Amparo Assistencial ao Idoso
Ações assistências ligadas a pessoa na terceira idade, construção de centros de convivência do idoso,
políticas de inserção social e assistencial. - Promoção da qualidade de vida.

Ação.....: 0801 - Amparo Assistencial ao Idoso Com Construção e Implantação do Centro de Convivenc
Descrição: Amparo Assistencial ao Idoso Com Construção e Implantação do Centro de
Convivencia

Subfunção: 242 - Assistência ao Portador de Deficiência

Programa: 0802 - Amparo assistencial a pessoa portadora de deficiência física

Implementação de políticas para melhoria da qualidade da vida dos munícipes portadores de deficiência física e acesso aos órgãos públicos. - Criar grupos de capacitação e inserção produtiva do artesanato, agricultura local e inserção no mercado de trabalho dos portadores de necessidades especiais.

Ação.....: 0802 - Amparo Assistencial a Pessoa Portador de Deficiência Física
Descrição: Amparo Assistencial a Pessoa Portador de Deficiência Física

Subfunção: 243 - Assistência à Criança e ao Adolescente

Programa: 0803 - Amparo Assistencial a criança e ao adolescente
Amparo assistencial, implementação de política pública para melhoria da qualidade de vida da criança e do adolescente. - Desenvolver Atividades lúdicas com crianças utilizando o espaço das creches.

Ação.....: 0803 - Amparo Assistencial a Criança e ao Adolescente
Descrição: Amparo Assistencial a Criança e ao Adolescente

Programa: 0804 - Erradicação do Trabalho Infantil
Amparo a criança e ao adolescente, retirando as crianças e adolescentes da condição de riscos e reprimindo as atividades ilícitas de utilização do trabalho infantil no município, políticas ligadas as famílias com a finalidade de erradicar o trabalho infantil.

Ação.....: 0804 - Erradicação do Trabalho Infantil
Descrição: Erradicação do Trabalho Infantil

Programa: 0805 - Valorização da juventude
Construção de centros e de parques de lazer, manutenção das atividades de valorização da juventude, evitando que os jovens se envolvam com drogas e entorpecentes. - Oferecer cursos profissionalizantes e de artes. - Promover a inclusão digital na sede e nos distritos - Realizar oficinas de música e o fórum municipal da juventude. Juventude cidadã - Promover e incentivar a inclusão de jovens em ações comunitárias voluntariadas e estágios - Desenvolver ações socioeducativas na área de sexualidade e prevenção, realizar fórum de debates sobre o combate ao trabalho infantil.

Ação.....: 0805 - Valorização da Juventude
Descrição: Valorização da Juventude

Subfunção: 244 - Assistência Comunitária

Programa: 0806 - Assistência a Comunidades Carentes
Amparo assistencial a comunidades carentes e em estado de risco, melhoria da condição social dessas famílias e inserção social. - Criar grupos de convivência e sociabilidade geracionais e intergeracionais para crianças, adolescentes, jovens, mulheres e idosos. - Encaminhamentos e acompanhamento, suporte social, visitas domiciliares. - Potencializar os espaços e a rede prestadora de serviços socioassistenciais.

Ação.....: 0806 - Assistência a Comunidades Carentes
Descrição: Assistência a Comunidades Carentes

Programa: 0807 - Assistência Social Geral
Assistência Social, incluindo distribuição de cestas básicas a comunidades carentes e a pessoas que se

encontrem em situação de extrema pobreza, ajuda aos mais necessitados e aos pobres na forma da lei, reinserção social dessas famílias, construção de centros de assistência social - Manter as atividades do CRAS e CREAS equipando conforme a necessidade dos serviços prestados e exigência do Governo Federal, adquirindo equipamentos pedagógicos, audiovisuais e mobiliários - Realização de oficinas em grupos para conscientizar sobre a importância do cumprimento das constitucionalidades do PBF. - Elaborar um banco de dados com as informações das pessoas em situação de risco.

Ação.....: 0807 - Programas Gerais de Assistencial

Descrição: Programas Gerais de Assistencial - Item 2 Plano de Governo - Lavanderia Social: As nossas Mulheres são pessoas que executam os serviços de lavanderia e que almejam desenvolver lavanderias autossustentáveis, tendo todo o nosso suporte para alcançar esse objetivo. Elas são imponderadas nesse processo, lavando e passando roupas em suas próprias casas e no seu próprio tempo, quebrando com um paradigma muito presente na vida de diversas mulheres que moram em comunidades afastadas, de periferia, que não podem trabalhar por não ter com quem deixar o filho, ou não tem tanto contato com o filho por trabalharem longe. Ou ainda, o município subsidiar o espaço para laboração dessas lavadeiras. Item 5 Plano de Governo - AMPLIAR OS ESPAÇOS DA PRIMEIRA INFÂNCIA (2 A 6 ANOS E 11 MESES) Através do "Projeto Brincar", será realizado as ampliações da brinquedoteca nos distritos, Inter-setorizando as outras secretarias, principalmente a educação;

Programa: 0808 - Apoio aos Conselhos Municipais

Atividades de Apoio aos Conselhos Municipais, visando uma política participativa da sociedade junto a Administração Municipal, implementar política de Controle Social.

Ação.....: 0808 - Apoio Aos Conselhos Municipais

Descrição: Apoio Aos Conselhos Municipais

Programa: 0809 - Programa Cidadania em Foco

Item 4 Plano de Governo - ESPAÇO DA CIDADANIA: Criação e implantação do programa cidadania em foco - emissão de documentos, tais como; CTPS, RG, junta militar, ouvidoria, parceira com o SINE/IDT (balcão de empregos);

Ação.....: 0809 - Programa Cidadania em Foco

Descrição: Program Cidadania em Foco

Função: 09 - Previdência Social

Subfunção: 244 - Assistência Comunitária

Programa: 0810 - Ações Integradas junto a Comunidade LGBT

Ações integradas junto a Comunidade LGBT, visando a integração e uma política de inserção social dos membros da comunidade e políticas visando erradicação do preconceito.

Ação.....: 0810 - Ações integradas junto a Comunidade LGBT

Descrição: Ações integradas junto a Comunidade LGBT, visando a integração e uma política de inserção social dos membros da comunidade e políticas visando erradicação do preconceito.

Função: 10 - Saúde

Subfunção: 122 - Administração Geral

Programa: 1010 - Espaço de Diálogo entre Gestores, Profissionais e Usuários
Item 7 - Plano de Governo: Criar espaço de diálogo aonde Gestores, Profissionais de Saúde e Usuários construam ações visando melhorias para a saúde dos munícipes.

Ação.....: 1010 - Espaço de Diálogo entre Gestores, Profissionais e Usuários
Descrição: Espaço de Diálogo entre Gestores, Profissionais e Usuários - Plano de Governo: Fortalecer os Conselhos Municipais de Políticas sobre a saúde; Ampliar o atendimento a dependentes químicos principalmente por meio do CETRAD (Centro de Tratamento de Dependentes de Alcool e Drogas); Roda de diálogos; Implantação de um serviço de ouvidoria efetiva.

Subfunção: 301 - Atenção Básica

Programa: 1001 - Programa de Ações Básicas de Saúde
Manutenção das atividades de Ações Básicas de Saúde aos munícipes, melhoria da qualidade da saúde do município - Instalação de um programa de capacitação permanente de profissionais da saúde - Promover a equidade do acesso, garantindo a qualidade da assistência e permitindo ajustar a oferta assistencial disponível as necessidades imediatas do cidadão, de forma equânime, ordenada, oportuna e racional - Fortalecimento do serviço de auditoria promovendo o acompanhamento e controle da política de saúde a nível local como instrumento de melhoria na gestão e dos serviços ofertados da população - Atender a pessoas com transtornos mentais severos e persistentes como psicoses e neuroses graves, buscando amenizar e tratar - Supervisionar e fortalecer as ações de saúde do idoso.

Ação.....: 1001 - Programas de Ações Básicas de Saúde
Descrição: Programas de Ações Básicas de Saúde - Plano de Governo; Aplicação do abastecimento farmacêutico nas Unidades de Saúde; Planejamento anual; Controle de dispensação e distribuição aos usuários e unidades; Garantir o funcionamento de 40 horas semanais em todas as Unidades Básicas de Saúde de acordo com BNAB (Política Nacional de Assistência Básica) em conformidade com a Lei 8080 e portaria 2488 de 21/10/2011; Estabelecer prioridade de investimento dirigida a promoção da saúde da população implantando novas equipes de NASF; Academia da Saúde; Assegurar as equipes a Saúde da Família completa fortalecendo o atendimento odontológico nas UBS; Aplicação do número de atendimento das UBS; Item 4 - Aumento de oferta de exames laboratoriais de imagem e de diagnóstico. Item 9 - Ressignificar a Atenção Básica - PLANNIFICAÇÃO: Realizar nova Territorialização; Implantar uma política de humanização; Ampliar o número de equipes de Saúde da Família; Implantar dois NASF; Ampliar o número de equipe de Saúde Bucal; Cobrir 100% a atenção básica; Implantar o prontuário eletrônico nas UBS; Propor a Implantação dos conselhos locais de saúde; Cobrir 100% o território com Agentes Comunitários de Saúde - Implantar mais 6 equipes de SF - situação hoje - segunda a sexta-feira; Implantar mais ESB- dobrar o número atual; Implantar o Horário do Trabalhador

de 6h às 9h; Carros de apoio para deslocamento dos pacientes das ESF; Retonar e reorganizar o PSE (Programa Saúde do Escolar). situação hoje. Item 10 - CAPS TIPO 1 - Promoção e prevenção (suicídio causa externa de morte); Garantir as vistas domiciliares; Garantir a multidisciplinaridade do CAPS(farmacêutica, psicopedagogo, terapeuta educacional, educador físico); CAPS AD - Habilitar o CAPS AD - receber recurso federal; Implantar o Centro de Reabilitação; Item 11 - GESTÃO: Propor uma agenda sobre os Resíduos sólidos e hospitalares; Aprovar o Plano de Cargo Carreira e Salário (legislativo); Propor um programa de incentivo na Atenção Básica com o recurso do PNAQ; Criar programa de combate à violência no trânsito; Elaborar um Plano de Comunicação Constante; EC 29 - 15 % (Garantir de 20 a 22 %); Autonomia da gestão; Plano de doação de órteses e próteses dentro de critérios previamente estabelecidos; Ouvidoria; Fomentar a participação em Eventos científicos por parte dos servidores;

Programa: 1002 - Saúde da Família

Ampliação e funcionamento do programa Saúde da Família, levando o atendimento diretamente aos necessitados, políticas de prevenção de doenças e atendimento domiciliar - Acompanhamento integral da saúde e da criança, diminuição da taxa de mortalidade infantil, implantação de novas equipes de saúde bucal - Aquisição de novos equipamentos para os consultórios odontológicos e manutenção dos existentes, melhoria dos transportes - Mobilização social com objetivo de divulgação com informações sobre saúde pública fortalecendo as estratégias de educação e saúde.

Ação.....: 1002 - Saúde da Família

Descrição: Saúde da Família - Plano de Governo: Apoiar o número de equipes da Saúde da Família priorizando os bairros de maior vulnerabilidade.

Programa: 1004 - Prevenção e controle de doenças

Ações de Prevenção e controle de doenças, visando evitar a entrada de epidemias através de uma política preventiva de saúde pública com a divulgação de matérias e avisos junto a hospitais.

Ação.....: 1004 - Prevenção e Controle de Doenças

Descrição: Prevenção e Controle de Doenças

Programa: 1005 - Assistência Farmacêutica

Assistência a população carente municipal com programas de distribuição de medicamentos, assistindo ao necessitados - Necessidade de melhorar a estrutura física de estocagem dos medicamentos e insumos, incrementar o controle de estoque informatizado, diminuir desperdícios.

Ação.....: 1005 - Assistência Farmacêutica

Descrição: Item 10 - Assistência Farmacêutica - Implantar a RENAME (Relação Municipal de Medicamento); Garantir o medicamento nas UBS.

Subfunção: 302 - Assistência Hospitalar e Ambulatorial

Programa: 1003 - Assistência Ambulatorial e Hospitalar

Assistência ambulatorial e hospitalar de média e alta complexidade junto aos hospitais e postos de saúde - Implementar ações de fortalecimento da qualidade e eficiência do atendimento no hospital, através da humanização e qualificação dos profissionais - Subvencionar entidades destinadas ao atendimento através de convênios, implementar uma política de consorciação com outros municípios para atender as necessidades médicas especializadas junto à população.

Ação.....: 1003 - Assistência Hospitalar e Ambulatorial

Descrição: Assistência Hospitalar e Ambulatorial - Plano de Governo: Garantir a melhoria e a humanização do atendimento na área de saúde pública assegurando uma postura de atenção e cuidado que corresponda efetivamente à expectativa da população; Curso de aperfeiçoamento profissional; Roda de conversa com usuários esclarecendo as ações; Dinâmica e serviços de atendimento. Item 5 - Ampliar e articular os programas de atenção integral a saúde da criança e do adolescente, da mulher, do homem, do idoso, do trabalhador, da pessoa com deficiências, DST/AIDS e saúde mental, busca ativa de agravos e doenças; Item 8 PG - Melhorar gestão para atendimento de urgência e emergência - Ampliar a Linha Saúde na área rural do Município; Implantar Redes de Assistência à Saúde (saúde mental, psicossocial, do idoso, urgência/emergência e pacientes portadores de necessidades especiais) com adoção de linhas de cuidado e protocolos de atendimento; Implantar a coleta de dados informatizada dos Agentes Comunitários de Saúde e Agentes de Endemias, através de computadores portáteis (aplicativo nos telefones móvel) Garantir o Transporte sanitário para o deslocamento para outros locais quando necessários; Implantar o ENAD - ENAP; Relação de cirurgia possíveis de serem executadas; Linha de cuidado do câncer de mama; Linha de cuidado do câncer de próstata (cirurgia de próstata); Criar um programa materno infantil (Apelo emocional forte) autoestima, nascer em Acopiara; Garantir RX, Ultrassom, exames laboratoriais; REDE CAPS; Retomar as Jornadas de Saúde Mental; Realizar Atividades Terapêuticas Alternativas (Cultura, educação, meio ambiente e demais áreas);

Subfunção: 304 - Vigilância Sanitária

Programa: 1006 - Vigilância Sanitária de Produtos e Serviços
Ações de Vigilância Sanitária de produtos e serviços evitando que produtos impróprios ao consumo cheguem ao destinatário final.

Ação.....: 1006 - Vigilância Sanitária de Produtos e Serviços
Descrição: Vigilância Sanitária de Produtos e Serviços

Subfunção: 305 - Vigilância Epidemiológica

Programa: 1007 - Ações de Vigilância Sanitária junto a população
Ações de Vigilância Sanitária evitando de forma preventiva a propagação de doenças sem o custo posterior à atenção secundária..

Ação.....: 1007 - Ações de Vigilância Sanitária junto a População
Descrição: Ações de Vigilância Sanitária junto a População

Programa: 1008 - Vigilância Epidemiológica
Ações voltadas a Vigilância Epidemiológica, evitando preventivamente que doenças infecto contagiosas entrem em contato com a população como a dengue - Fortalecer a vigilância epidemiológica para o bom auxílio a atenção primária, com o intuito de tranquilizar a população agindo sempre de forma proativa no que tange à epidemias e surtos - Divulgar as ações de vigilância epidemiológica. Divulgar as ações, elaborar textos para que sejam explorados em sala de aula por professores e alunos.

Ação.....: 1008 - Vigilância Epidemiológica

Descrição: Vigilância Epidemiológica - Item 12 - Bloco da Vigilância: Garantir o Controle do Aedes; Implantar a coleta de dados informatizadas da saúde (ACS, ACE); Implantar o Plano Diretor de Desenvolvimento Urbano; Reestruturar o Código de Obras e Postura do Município; Trazer os Manuais de Boas Práticas da ANVISA; Ampliar os mecanismos de controle e fiscalização da poluição; Cadastrar os equipamentos que possibilitem riscos à saúde (ver relação); Efetivar a saúde do Trabalhador (parceria com CEREST);

Subfunção: 306 - Alimentação e Nutrição

Programa: 1009 - Assistência Alimentar e Nutricional
Ações voltadas a Assistência Alimentar da população com a finalidade de evitar a desnutrição - Adequar as cozinhas e construir refeitórios nas escolas - Alimentar os educandos da rede pública municipal durante o período escolar - Garantir a qualidade nutricional da Merenda Escolar.

Ação.....: 1009 - Assistência Alimentar e Nutricional
Descrição: Assistência Alimentar e Nutricional

Função: 11 - Trabalho

Subfunção: 334 - Fomento ao Trabalho

Programa: 1101 - Capacitação e qualificação Profissional
Capacitação e qualificação profissional da população para o acesso aos pontos de trabalho existentes - Criar cursos de formação profissional e apoio à inclusão socioproductiva para geração do trabalho e renda.

Ação.....: 1101 - Capacitação e Qualificação Profissional
Descrição: Capacitação e Qualificação Profissional

Programa: 1102 - Promoção e Geração do Trabalho e da Renda
Promoção e apoio as atividades ligadas a geração do emprego e da renda para melhoria da qualidade de vida da população.

Ação.....: 1102 - Realização de Cursos Profissionalizantes
Descrição: Realização de Cursos Profissionalizantes

Programa: 1103 - Fomento ao associativismo
Apoio a criação e as atividades de associações com a finalidade de geração de emprego e renda.

Ação.....: 1103 - Fomento ao Associativismo
Descrição: Fomento ao Associativismo

Função: 12 - Educação

Subfunção: 361 - Ensino Fundamental

Programa: 1201 - Ensino Fundamental

Manutenção das atividades educacionais ligadas ao ensino fundamental, valorização do magistério, construção reforma e ampliação de escolas, manutenção do FUNDEB, capacitação de professores - Adequar espaços nas unidades escolares para o funcionamento de laboratórios de informática e adquirir equipamentos necessários para o funcionamento - Construir e adequar quadras de esporte nas escolas - Construir e adequar salas de aula, adquirindo mobiliário e equipamentos para as salas de aula - Implantar um programa de conexão para as escolas com laboratório de informática, garantindo a integração e a expansão do uso da tecnologia da informação e comunicação. - Adquirir materiais didáticos, despesas de acordo com o Art.70 da LDB.

Ação.....: 1201 - Atividades Gerais do Ensino Fundamental
Descrição: Atividades Gerais do Ensino Fundamental

Programa: 1202 - Expansão das vagas do ensino fundamental
Atividades com a finalidade do acesso a população ao ensino fundamental, com a expansão das vagas ofertadas pelo Município - Mobilização da população para a Matrícula Escolar.

Ação.....: 1202 - Expansão das Vagas do Ensino Fundamental
Descrição: Expansão das Vagas do Ensino Fundamental

Programa: 1203 - Incentivo e Valorização dos Profissionais da Educação
Capacitação de professores para melhoria da qualidade do ensino público, apoio a cursos de capacitação e ao ingresso em especializações - Treinamento pessoal para utilização de recursos audiovisuais para unidades escolares - Oferecer cursos de formação continuada aos professores que trabalham na educação Fundamental.

Ação.....: 1203 - Incentivo e Valorização dos Profissionais da Educação
Descrição: ITEM 1 EDUCAÇÃO - Realização de concurso público; Seleção para contrato temporário; Banco de diretores e coordenadores pedagógicos; 14º salário para as escolas que atingirem 100% das metas desejadas; Gratificação por desempenho nas turmas avaliadas; Incentivo a formação continuada dos professores (pós-graduação, mestrado, etc); Negociação direta de reajuste salarial anual entre profissionais e administração;

Programa: 1204 - Assistência a estudantes do ensino fundamental
Amparo assistencial aos estudantes do ensino fundamental com a finalidade de manter o estudante em sala de aula - Elaborar projeto com condições de acesso de pessoas portadoras de deficiência física a sala de aula - Transporta com segurança, crianças e jovens que frequentam escolas distantes da residência com a contratação e a aquisição de veículos para o Transporte Escolar.

Ação.....: 1204 - Assistência a Estudante do Ensino Fundamental
Descrição: Assistência a Estudante do Ensino Fundamental, Solicitação audiência pública Transporte Escolar: Localidades de Guassussê, Santarem, Distrito, Localidades e Sede.

Subfunção: 362 - Ensino Médio

Programa: 1205 - Assistência a Estudantes do Ensino Medio, regular o polival
Apoio as Atividades do Estado, execução de Convênios, Transporte Escolar, e demais métodos de apoio cooperado com Estado para uma Política Pública junto ao Ensino Médio.

Ação.....: 1205 - Assistência a Estudantes do Ensino Medio

Descrição: Assistência a Estudantes do Ensino Médio, Solicitação audiência pública Transporte Escolar: Localidades de Guassussê, Santarem, Distrito, Localidades e Sede.

Subfunção: 363 - Ensino Profissional

Programa: 1206 - Ensino Profissional
Amparo assistencial a estudantes do ensino profissional. Promover o acesso aos cidadãos em geral, ao mundo digital e a formação profissionalizante, facilitando o ingresso no mercado de trabalho.

Ação.....: 1206 - Ensino Profissional
Descrição: Ensino Profissional

Subfunção: 364 - Ensino Superior

Programa: 1207 - Assistência a Estudantes do Ensino Superior
Apoio as atividades da União, execução de convênios, transporte escolar, e demais métodos de apoio para garantir uma política junto aos estudantes que cursam ensino superior no município.

Ação.....: 1207 - Assistência a Estudantes do Ensino Superior
Descrição: Assistência a Estudantes do Ensino Superior

Subfunção: 365 - Educação Infantil

Programa: 1208 - Ensino Infantil
Manutenção das atividades educacionais ligadas ao ensino infantil valorização do Magistério, construção reforma e ampliação de escolas, manutenção do FUNDEB, capacitação de professores - Adquirir materiais didáticos diversos, livros, brinquedos e material escolar para o ensino infantil.

Ação.....: 1208 - Ensino Infantil
Descrição: Ensino Infantil

Programa: 1209 - Expansão de Vagas do Ensino Infantil
Atividades com a finalidade de expandir o número de vagas do ensino infantil abrangendo todos os estudantes do Município - Mobilização da população para a Matrícula Escolar.

Ação.....: 1209 - Expansão das Vagas do Ensino Infantil
Descrição: Expansão das Vagas do Ensino Infantil

Programa: 1210 - Treinamento e Aperfeiçoamento de Prof.do Ensino Infantil
Capacitação de professores para melhoria da qualidade do ensino público, apoio a cursos de capacitação e ao ingresso em especializações - Oferecer cursos de formação continuada para os professores que trabalham na educação infantil.

Ação.....: 1210 - Treinamento e Aperfeiçoamento de Professor do Ensino Infantil
Descrição: Treinamento e Aperfeiçoamento de Professor do Ensino Infantil

Programa: 1211 - Assistência a estudantes do Ensino Infantil

Amparo assistencial aos estudantes do ensino infantil com a finalidade de manter o estudante em sala de aula.

Ação.....: 1211 - Assistência a Estudantes do Ensino Infantil
Descrição: Assistência a Estudantes do Ensino Infantil

Subfunção: 366 - Educação de Jovens e Adultos

Programa: 1212 - Educação de Jovens e Adultos

Reduzir os índices de analfabetismo e evasão no EJA, investimento e manutenção das atividades para a oferta de vagas e expansão do programa de educação de jovens e adultos - Alfabetizar 100% das pessoas acima de quatorze anos.

Ação.....: 1212 - Educação de Jovens e Adultos
Descrição: Educação de Jovens e Adultos

Programa: 1213 - Combate ao Analfabetismo

Programa de apoio para o combate ao analfabetismo junto as comunidades carentes do município, incentivo aos adultos para saírem da condição de analfabetos.

Ação.....: 1213 - Combate ao Analfabetismo
Descrição: Combate ao Analfabetismo

Subfunção: 367 - Educação Especial

Programa: 1214 - Educação Especial

Promover a inclusão das crianças e adolescentes com necessidades especiais no ensino regular, oferecendo condições dignas de atendimento as crianças e adolescentes com necessidades especiais.

Ação.....: 1214 - Educação Especial
Descrição: Educação Especial

Subfunção: 368 - Educação Básica

Programa: 1215 - Ensino Básico

Manutenção das Atividades do Ensino Básico, Vencimentos e Vantagens incidentes sobre folha de Pagamento de Pessoal, Ampliação de Escolas, Centros de Ensino e prédios necessários ao funcionamento da rede de ensino básico municipal, manutenção de todas as atividades oriundas do FUNDEB.

Ação.....: 1215 - Ensino Básico
Descrição: Item 3 Plano de Governo - Educação - Pedagógico (Metas, índices, Avaliações externas); Escola de Gestores; Reforma e ampliação das escolas do município, padronizando-as no padrão MEC; Atendimento e assistência especializada para alunos da educação especial;

Programa: 1216 - Infraestrutura e desenvolvimento da Educação

Item 2 Plano de Governo - Educação - Calendário de pagamento para os servidores do município (Não

apenas educação) em período distinto dos aposentados para manter aquecido o comércio local; Plano de saúde para o servidor do município (Coparticipação, parcerias e etc); Compra de 100% da merenda escolar direto da agricultura familiar; Fortalecimento e autonomia dos conselhos municipais da merenda escolar, PDOE, FUNDEB e demais verbas federais, com participação das famílias. (Maior transparência na aplicação dos recursos) Construção de 06 novas creches: Nova Acopiara, Vila Esperança, Moreiras, Aroeira, Trussu e São Paulinho; Centro de referência para atendimento ao professor (Biblioteca, Atendimento, médico, odontológico, psicológicos, dentre outros...) Abolir o uso do "pau-de-arara" para o transporte de alunos e professores; Garantia de ônibus para universitários nos 3 turnos; Implementar segunda refeição nos turnos escolares; Reabertura de creches na zona rural do município (Ex: Jurema, Serraria,...); Garantia da aplicação dos recursos federais da Educação 100% no comércio de Acopiara; Criação das escolas de tempo integral (Ênfase nos resultado: Spaece, Prova Brasil);

Ação.....: 1216 - Infraestrutura e desenvolvimento da Educação
Descrição: Infraestrutura e desenvolvimento da Educação - Plano de Governo - Item 2 Educação.

Função: 13 - Cultura

Subfunção: 392 - Difusão Cultural

Programa: 1302 - Apoio e Incentivo as Artes

Ações de apoio e incentivo a grupos Culturais no Município, Festas Juninas, ações culturais, grupos de dança e demais atividades ligadas a cultura - Realizar oficinas de artes, atividades externas de lazer, esporte e viagens.

Ação.....: 1302 - Apoio e Incentivos as Artes
Descrição: Apoio e Incentivos as Artes

Programa: 1303 - Difusão Cultural

Movimentos de traços característicos culturais, referente a Grupos étnicos, expansão da Cultura no Município, através da migração de culturas de outros grupos ou de expansão da cultura existente em gerações anteriores.

Ação.....: 0001 - Difusão Cultural
Descrição: Difusão Cultural

Subfunção: 451 - Infra Estrutura Urbana

Programa: 1301 - Museus, Bibliotecas, Teatros e Centros de Cultura

Criação de Museus, Centros de Arte, incentivo ao teatro e Criação de centros de cultura no Município - Adequar e construir as instalações da biblioteca adotando os padrões mínimos de acessibilidade.

Ação.....: 1301 - Museus, Bibliotecas, Teatros e Centros de Cultura
Descrição: Museus, Bibliotecas, Teatros e Centros de Cultura

Função: 14 - Direito da Cidadania

Subfunção: 422 - Direitos Individuais, Coletivos e Difuso

Programa: 1401 - Reinserção de Adolescentes em conflito com a lei

Reinserção Social de Adolescentes em conflito com a Lei, ajuda para que reestabeleçam o convívio social, evitando que esses adolescentes venham a manter um contato novo com o crime.

Ação.....: 1401 - Reinserção de Adolescentes em Conflitos Com a Lei
Descrição: Reinserção de Adolescentes em Conflitos Com a Lei

Função: 15 - Urbanismo

Subfunção: 451 - Infra Estrutura Urbana

Programa: 1501 - Planejamento e Estruturação Urbana
Ações com a finalidade de efetuar uma melhor política de desenvolvimento e crescimento com obras de infra-estrutura e ações visando a melhoria do desenvolvimento de infra-estrutura do Município.

Ação.....: 1501 - Planejamento e Estruturação Urbana
Descrição: Planejamento e Estruturação Urbana - Item 2 Plano de Governo - Infraestrutura - Mobilidade Urbana: Elaboração de um plano diretor de desenvolvimento;

Programa: 1502 - Vias e Logradouros Urbanos
Construção, pavimentação, calçamento destinada a diversas áreas do Município, beneficiamento das Ruas e Avenidas, construção e ampliação das áreas de acesso ao centro e aos diversos Bairros.

Ação.....: 1502 - Vias e Logradouros Urbanos
Descrição: Vias e Logradouros Urbanos - Item 2 Plano de Governo - Infraestrutura - Manutenção e ampliação da Pavimentação na área urbana e sede dos distritos; Solicitação audiência pública pavimentação de ruas e avenidas: Localidade de Guassussê restauração das estradas, Localidade de Santarém, Distrito, Localidades e Sede;

Programa: 1503 - Serviços na manutenção e qualidade da Limpeza urbana
Manutenção e melhoria na qualidade dos serviços de limpeza urbana com a maior abrangência dos bairros, aquisição de material de consumo, equipamentos, serviços e pessoal para efetuar os trabalhos de limpeza pública.

Ação.....: 1503 - Serviços Na Manutenção e Qualidade da Limpeza Urbana
Descrição: Serviços Na Manutenção e Qualidade da Limpeza Urbana

Programa: 1504 - Infraestrutura de Serviços Funerários
Ações de melhoria da infraestrutura, manutenção, e para os cemitérios existentes na cidade.

Ação.....: 1504 - Infraestrutura de Serviços Funerários
Descrição: Infraestrutura de Serviços Funerários

Programa: 1505 - Infraestrutura de Iluminação pública
Ampliação e manutenção de rede de iluminação pública existente na cidade.

Ação.....: 1505 - Infraestrutura de Iluminação Pública
Descrição: Infraestrutura de Iluminação Pública - Item 2 Plano de Governo - Infraestrutura - Mobilidade Urbana: Otimização da Iluminação das vias

públicas, eliminando pontos escuros;

Programa: 1506 - Infraestrutura e Serviços de Praça, Parques e jardins
Obras de infraestrutura, manutenção e construção de Praças Parques e Jardins no Município.

Ação.....: 1506 - Infraestrutura e Serviços de Praça
Descrição: Infraestrutura e Serviços de Praça - Item 2 Plano de Governo - Mobilidade Urbana: Revitalização da Av. Paulino Félix, com ênfase no polo de lazer, fechando parte da via aos finais de semana, formando um calçadão, possibilitando o desenvolvimento de um espaço gastronômico e cultural, aquecendo a economia local; Solicitação audiência pública praças: Localidade de Guassussê, Localidades de Santarém, Distrito, Localidades e Sede;

Programa: 1507 - Serviços Gerais de utilidade pública
Manutenção dos Serviços ligados a utilidade Pública.

Ação.....: 1507 - Serviços Gerais de Utilidade Pública
Descrição: Serviços Gerais de Utilidade Pública - Item 2 Plano de Governo - Infraestrutura - Mobilidade Urbana: Implementar transporte escolar de qualidade, tipo van, ônibus ou micro-ônibus;

Programa: 1508 - Terminais Rodoviários
Construção, Reforma e Ampliação de Terminais Rodoviários, manutenção dos terminais, infraestrutura para implantação de terminais Rodoviários.

Ação.....: 1508 - Terminais Rodoviários
Descrição: Terminais Rodoviários

Função: 16 - Habitação

Subfunção: 481 - Habitação Rural

Programa: 1602 - Melhoria de Condições de Habitações Rurais
Construção de Casas Populares, programa de melhoria nas habitações, melhoria das condições sanitárias das habitações Rurais.

Ação.....: 1602 - Melhoria Nas Condições Habitacionais Rurais
Descrição: Melhoria Nas Condições Habitacionais Rurais, Solicitação audiência pública casas populares: Distrito, Localidades e Sede,

Subfunção: 482 - Habitação Urbana

Programa: 1601 - Melhorias nas condições de Habitações Urbanas
Construção de Casas populares, programa de melhoria nas habitações, melhoria das condições sanitárias das habitações Urbanas.

Ação.....: 1601 - Melhoria Nas Condições Habitacionais Urbanas

Descrição: Melhoria nas Condições Habitacionais Urbanas - Item 4 Plano de Governo - Habitação: Angariar recursos juntos as entidades estaduais e federais para construção de casas populares em favor da população de baixa renda; Construção de praças em áreas periféricas dotando de segurança, descentralizando práticas de cultura, esporte e lazer conferidos pela prefeitura; Implementação de academias populares em praças públicas; Solicitação audiência pública casas populares: Distrito, Localidades e Sede,

Função: 17 - Saneamento

Subfunção: 511 - Saneamento Básico Rural

Programa: 1702 - Saneamento Geral na Zona Rural

Obras de Saneamento visando a melhoria da qualidade de vida da população, e ampliação da rede de saneamento básico do Município, compreende as ações voltadas para o planejamento, instalação, construção e melhoria, operação, manutenção e controle de tratamento de esgotos sanitários em áreas rurais, incluindo dragagem e drenagem de cursos d'água e tratamento de outros focos possíveis de atentar contra a saúde da comunidade rural.

Ação.....: 1702 - Saneamento Geral da Zona Rural

Descrição: Saneamento Geral da Zona Rural - Item 4 Plano de Governo - Saneamento básico e ambiental - Implementar a coleta periódica de lixo nos distritos; Solicitação audiência pública abastecimento d'água: Localidade de Pedregulho, Guassusse, Santarém, Pai Antônio, Cabeça do Negro, Jurema, Região do Pereiro dos Pedro, Distrito, Localidades e Sede; Solicitação audiência Pública Poços Profundos: Localidade de Guassussê, Localidade de Santarém, Distrito, Localidades e Sede.

Subfunção: 512 - Saneamento Básico Urbano

Programa: 1704 - Saneamento Geral da Zona Urbana

Compreende as ações voltadas para o planejamento, instalação, construção e melhoria, operação, manutenção e controle de tratamento de esgotos sanitários em áreas rurais, incluindo dragagem e drenagem de cursos d'água e tratamento de tratamento de esgotos sanitários e despejos industriais, e de melhoria do nível de higiene pública, incluindo o controle de regiões e logradouros insalubres e de outros possíveis focos de problemas atentatórios à saúde pública outros focos possíveis de atentar contra a saúde da comunidade Urbana, Ampliação e manutenção da rede de saneamento básico da zona urbana.

Ação.....: 1704 - Saneamento Geral da Zona Urbana

Descrição: Saneamento Geral da Zona Urbana - Item 4 Plano de Governo - Saneamento básico e ambiental: Ampliação da rede de esgoto e conscientização da população acerca da ligação à rede municipal. Buscar recursos ou parceria público-privada para instalação de uma Usina de Compostagem; Coleta seletiva dentro dos estabelecimentos públicos e implementação de uma política educacional ambiental acerca da importância da mesma; Coleta eficiente e transporte adequado do lixo, que atenda toda a sede urbana; Solicitação audiência pública abastecimento d'água: Localidade de Pedregulho, Guassusse, Santarém, Pai

Antônio, Cabeça do Nêgo, Jurema, Região do Pereiro dos Pedro, Distrito, Localidades e Sede;

Subfunção: 544 - Recursos Hídricos

Programa: 1701 - Abastecimento d'água da Zona Rural

Obras de ampliação do abastecimento d'água da Zona Rural, construção de adutoras e de redes de abastecimento, açudes, cisternas e poços profundos destinados ao abastecimento d'água da população residente na zona Rural. Compreende as ações voltadas para o planejamento, instalação, construção e melhoria, operação, manutenção e controle de qualidade de sistemas de abastecimento de água potável.

Ação.....: 1701 - Abastecimento d'água Zona Rural

Descrição: Abastecimento d'água da Zona Rural, Solicitação audiência pública abastecimento d'água: Localidade de Pedregulho, Guassusse, Pai Antônio, Cabeça do Nêgo, Jurema, Região do Pereiro dos Pedro, Distrito, Localidades e Sede; Solicitação audiência Pública Poços Profundos: Localidade de Guassussê, Localidade de Santarém, Distrito, Localidades e Sede.

Programa: 1703 - Abastecimento d'água da Zona Urbana

Obras visando a ampliação da rede de abastecimento d'água da zona urbana, ampliação da rede de abastecimento, melhoria na qualidade da água, construção de açudes, cisternas e poços profundos para o abastecimento. Compreende as ações voltadas para o planejamento, instalação, construção e melhoria, operação, manutenção e controle de qualidade de sistemas de abastecimento de água potável.

Ação.....: 1703 - Abastecimento d'água da Zona Urbana

Descrição: Abastecimento d'água da Zona Urbana - Item 4 Plano de Governo - Saneamento básico e ambiental: Ampliação da rede de esgoto e conscientização da população acerca da ligação à rede municipal. Buscar recursos ou parceria público-privada para instalação de uma Usina de Compostagem; Solicitação audiência pública abastecimento d'água: Localidade de Pedregulho, Guassusse, Pai Antônio, Cabeça do Nêgo, Jurema, Região do Pereiro dos Pedro, Distrito, Localidades e Sede;

Função: 18 - Gestão Ambiental

Subfunção: 541 - Preservação e Conservação Ambiental

Programa: 1801 - Proteção e preservação ambiental

Preservação do meio ambiente, das matas, fauna e flora dentro dos limites do Município. Compreende as ações de planejamento, implantação, coordenação e manutenção que visam a defesa da fauna e da flora, a preservação e conservação de áreas e ecossistemas, a proteção de áreas urbanas e rurais contra possíveis danos causados por secas e inundações, bem como a proteção dos solos contra os desgastes ocasionados pelo homem ou pela natureza.

Ação.....: 1801 - Proteção e Preservação Ambiental

Descrição: Proteção e Preservação Ambiental

Programa: 1802 - Melhoria de Qualidade de Meio Ambiente

Ações visando a integração da sociedade com meio ambiente, pesquisas e ações de reciclagem, serviços de informações sociais sobre a importância do Meio Ambiente, políticas de reaproveitamento e coleta seletiva de lixo.

Ação.....: 1802 - Melhoria de Qualidade do Meio Ambiente

Descrição: Melhoria de Qualidade do Meio Ambiente - Item 4 Plano de Governo - Saneamento básico e ambiental: Criar/Fortalecer o conselho municipal ambiental; Criação de uma autarquia voltada ao desenvolvimento ambiental; Solicitação audiência pública melhoria na coleta de lixo: Localidade de Guassussé Melhoria na Coleta de Lixo, Santarem, Distrito, Localidades e Sede;

Subfunção: 543 - Recuperação de Áreas Degradadas

Programa: 1803 - Recuperação de Áreas Degradadas

Ações refletando nativo e recuperação de áreas degradadas na necessidade de melhoria do meio ambiente.

Ação.....: 1803 - Recuperação de Áreas Degradadas

Descrição: Recuperação de Áreas Degradadas

Subfunção: 544 - Recursos Hídricos

Programa: 1804 - Conservação e Proteção dos Recursos Hídricos

Ações visando a melhoria na qualidade de rios e nascentes, qualidade da água no Município, ações visando evitar a poluição e a inviabilidade dos recursos hídricos municipais.

Ação.....: 1804 - Conservação e Proteção dos Recursos Hídricos

Descrição: Conservação e Proteção dos Recursos Hídricos - Item 6 Plano de Governo - Recursos Hídricos: Revitalização de açudes existentes; Buscar junto aos órgãos ambientais, a revitalização da barragem de Acopiara;

Programa: 1805 - Fortalecimento de Infra-Estrutura Hídrica

Ações e Projetos visando a melhoria na infra-estrutura hídrica municipal, destinado a criação de açudes para piscicultura, fortalecimento da agricultura, e ampliação do acesso à água a comunidades rurais. Construções de barragens, poços, e todas as ações visando a melhoria da qualidade do abastecimento de água e controle contra secas.

Ação.....: 1805 - Fortalecimento de Infra-Estrutura Hídrica

Descrição: Fortalecimento de Infra-Estrutura Hídrica - Item 6 Plano de Governo - Recursos Hídricos: Conclusão da adutora permanente; Perfuração de poços profundos; Viabilização de poços artesianos onde for necessário; Açudagem; Construção de açudes;

Função: 19 - Ciência e Tecnologia

Subfunção: 571 - Desenvolvimento Científico

Programa: 1901 - Capacitação de Recursos Humanos para Pesquisas Científicas

Formação de Recursos Humanos destinados a pesquisa para melhoria da qualidade de vida da população.

Ação.....: 1901 - Capacitação de Recursos Humanos Para Pesquisas Científicas
Descrição: Capacitação de Recursos Humanos Para Pesquisas Científicas

Subfunção: 573 - Difusão do Conhecimento Científico e Tec

Programa: 1902 - Programa de criação de áreas digitais com acesso a Internet
Programa de criação de áreas digitais com acesso a Internet na sede e nas diversas localidades do município, visando a inclusão digital e a melhoria na qualidade do ensino junto aos alunos do município com acesso a rede mundial.

Ação.....: 1902 - Programa de Criação de Áreas Digitais Com Acesso a Internet
Descrição: Programa de Criação de Áreas Digitais Com Acesso a Internet

Função: 20 - Agricultura

Subfunção: 605 - Abastecimento

Programa: 2001 - Sementes e Mudas
Programa de distribuição de sementes e mudas destinados ao pequeno produtor rural do município.

Ação.....: 2001 - Sementes e Mudas
Descrição: Sementes e Mudas

Programa: 2005 - Amparo ao produtor da pesca
Programa de apoio ao pescador visando a melhoria e a doação de redes e do apoio ao manejo e implementação de projeto de piscicultura, apoios as Comunidades que vivem em função da pesca, programa de incentivo e desenvolvimento da pesca, incentivo à Piscicultura: Aproveitamento dos Lagos, Lagoas e açudes para o criatório de peixe em cativeiro e demais atividades de pesca.

Ação.....: 2005 - Amparo ao Pequeno Produtor da Pesca
Descrição: Amparo ao Pequeno Produtor da Pesca

Subfunção: 606 - Extensão Rural

Programa: 2009 - Fortalecimento da Agricultura Familiar
Ações de fortalecimento da Agricultura Familiar com projeto promovendo a manutenção do honen do campo.

Ação.....: 2009 - Fortalecimento da Agricultura Familiar
Descrição: Fortalecimento da Agricultura Familiar - Item 6 Plano de Governo - FORTALECER A APICULTURA/BOVINOCULTURA NO MUNICIPIO: Estudo de viabilidade de uma cooperativa; Viabilizar junto aos órgãos públicos competentes carros pipas locais; Solicitação audiência pública melhoria na agricultura familiar: Distrito, Localidades e Sede

Programa: 2011 - Extensão Rural

Programas de extensão rural. - Intensificar o melhoramento do plantel, e comercialização de animais, através do parque de exposições.

Ação.....: 2011 - Extensão Rural

Descrição: Extensão Rural

Subfunção: 607 - Irrigação

Programa: 2010 - Irrigação

Ações para promover políticas de irrigação para melhoria da produção vegetal.

Ação.....: 2010 - Fortalecimento Agrícola Para Irrigação

Descrição: Fortalecimento Agrícola Para Irrigação

Subfunção: 608 - Promoção da Produção Agropecuária

Programa: 2002 - Hortas e Pomares Comunitarios

Programa de criação de hortas e pomares comunitários destinados a produção de hortifrutigrangeiros destinada a população diminuindo os custos de aquisição e melhoria na qualidade da alimentação.

Ação.....: 2002 - Hortas e Pomares Comunitarios

Descrição: Hortas e Pomares Comunitarios

Programa: 2003 - Amparo ao pequeno produtor Agrícola

Programa de amparo ao pequeno produtor agrícola com a implementação de políticas de apoio ao pequeno produtor da zona rural - Prestar assistência técnica aos produtores rurais facilitando o acesso ao crédito perante as instituições financeiras competentes, apoiar os produtores do Setor Primario, inserir produtos agrícolas produzidos no município na merenda escolar, aproveitamento dos Recursos Hídricos para Produção de Frutas e Verduras com Suporte Técnico e garantia de Preço mínimo, centro de comercialização dedicado a venda de Produtos provenientes da agricultura Familiar, Implantação de Poços Profundos, para atender ao consumo domestico e ao mercado local, Formação de Banco de horas para a aração de terras dos pequenos produtores, Construção de cisternas, com apoio do Governo Federal, Construção de Fogões ecológicos com apoio do Governo Estadual e demais finalidades que venha a beneficiar a agricultura local.

Ação.....: 2003 - Amparo ao Pequeno Produtor Agrícola

Descrição: Amparo ao Pequeno Produtor Agrícola

Subfunção: 609 - Defesa Agropecuária

Programa: 2004 - Matadouros públicos

Ações de Infraestrutura e Manutenção de Matadouros Públicos.

Ação.....: 2004 - Matadouros Públicos

Descrição: Matadouros Públicos - Item 4 Plano de Governo - Saneamento básico e ambiental:

Buscar recursos junto aos órgãos estaduais e federais para Construção de um novo matadouro público em um local adequado atendendo a legislação ambiental;

Programa: 2007 - Defesa Sanitaria Vegetal
Ações destinadas a prevenir, retardar ou impedir a entradas de novas pragas na lavoura do pequeno produtor rural.

Ação.....: 2007 - Defesa Sanitaria Vegetal
Descrição: Defesa Sanitaria Vegetal

Programa: 2008 - Defesa Sanitaria Animal
Promover ações com objetivo de erradicação de doenças e controle da enfermidade do rebanho animal de bovinos, ovinos e caprinos, incentivo à produção animal. Melhoramento genético dos rebanhos, implantação de um laboratório veterinário, aquisição de material para inseminação artificial.

Ação.....: 2008 - Defesa Sanitaria Animal
Descrição: Defesa Sanitaria Animal

Função: 22 - Indústria

Subfunção: 661 - Promoção Industrial

Programa: 2202 - Atração de Industrias
Ações visando a atração de indústrias para o Município, visando a melhoria do emprego e renda destinado a população local.

Ação.....: 2202 - Atração de Industrias.
Descrição: Atração de Industrias - Item 5 Plano de Governo - Polo industrial: Dar continuidade ao projeto

Subfunção: 662 - Produção Industrial

Programa: 2201 - Implementação de Políticas de Desenvolvimento
Ações visando a criação de novas empresas pela produção local com finalidade de aumentar a renda da população e criar novos postos de trabalho.

Ação.....: 2201 - Implementação de Políticas de Desenvolvimento
Descrição: Implementação de Políticas de Desenvolvimento

Função: 23 - Comércio e Serviços

Subfunção: 691 - Promoção Comercial

Programa: 2301 - Promoção Interna do Comercio

Ações visando a ampliação do comércio local, implementação uma política de criação de novos postos de comércio.

Ação.....: 2301 - Promoção Interna do Comércio
Descrição: Promoção Interna do Comércio - Item 2 Plano de Governo - CONSOLIDAR O DISTRITO INDUSTRIAL: Identificar filhos de Acopiara para investir no município; Criar espaço da indústria da confecção; Item 3 Plano de Governo - CONCLUIR O GALPÃO DO PRODUTO: Proporcionar ao agricultor um espaço para comercialização dos seus produtos (feiras semanais); Criar um espaço para exposição e feiras de animais; Item 4 Plano de Governo - CONCLUIR MERCADO DOS FEIRANTES: Disponibilizar o espaço para vendedores ambulantes;

Subfunção: 695 - Turismo

Programa: 2302 - Promoção e desenvolvimento do Turismo

Ações visando a implementação de políticas públicas com a finalidade de incentivar a atração de turistas para visitação junto a nossa cidade, política e divulgação das atrações turísticas locais, incentivo as festas populares no município, Turismo Esportivo, oferecer treinamentos para recepcionistas atendentes e garçons, Incentivo a instalações de hotéis e pousadas, Promoção de seminários turísticos para a melhoria do comércio local e fortalecimento da renda junto a nossa população.

Ação.....: 2302 - Promoção e Desenvolvimento do Turismo
Descrição: Promoção e Desenvolvimento do Turismo

Programa: 2303 - Empreendimentos Turísticos

Atração de pessoas a investir no turismo local, como uma política de renda, fortalecer as empresas que investem no ramo e apoiar o investimento no turismo local.

Ação.....: 2303 - Empreendimentos Turísticos
Descrição: Empreendimentos Turísticos

Função: 25 - Energia

Subfunção: 752 - Energia Elétrica

Programa: 2501 - Expansão no atendimento com Energia Elétrica

Ampliação da rede de energia elétrica, levando energia elétrica a população carente e aos pontos mais distantes do Município, melhorando de vida da população.

Ação.....: 2501 - Expansão No Atendimento Com Energia Elétrica
Descrição: Expansão No Atendimento Com Energia Elétrica, solicitação audiência pública iluminação: Localidade de Guassussê, Localidades de Santarem, Distrito, Localidades e Sede.

Função: 26 - Transporte

Subfunção: 782 - Transporte Rodoviário

Programa: 2601 - Estradas Vicinais

Programa de Abertura e melhoria da malha viária municipal, com o beneficiamento de estradas vicinais, abertura de pontes, passagens e obras d'arte para o tráfego municipal.

Ação.....: 2601 - Estradas Vicinais
Descrição: Estradas Vicinais

Programa: 2602 - Construção e Pavimentação de Rodovias municipais
Programa para pavimentação de acesso das Rodovias Municipais.

Ação.....: 2602 - Construção e Pavimentação de Rodovias Municipais
Descrição: Construção e Pavimentação de Rodovias Municipais. Plano de Governo - Item 1 Infraestrutura - Melhorias nas Estradas rurais do município: Manutenção; Boa qualidade; Período de seca e inverno; Fazer as estradas na época de verão e manutenção na quadra invernososa; Passagem molhada e construção de bueiros; Pavimentação de ladeiras de difícil acesso;

Programa: 2603 - Programa de Municipalização do Trânsito
Programa para Municipalização do Trânsito na cidade, com a manutenção dos guardas de trânsito e da sinalização, organização do trânsito local.

Ação.....: 2603 - Programa de Municipalização do Trânsito
Descrição: Programa de Municipalização de Trânsito

Programa: 2604 - Adequação e revisão da sinalização das vias estruturadoras
Programa de revisão e revitalização da sinalização vertical e horizontal das vias estruturadoras do sistema viário da cidade, visando o melhor controle do tráfego do município.

Ação.....: 2604 - Adequação e Revisão da Sinalização e Vias Estruturadas
Descrição: Adequação e Revisão da Sinalização e Vias Estruturadas - Item 2 Plano de Governo - Infraestrutura - Mobilidade Urbana: Sinalização das vias de tráfego urbanas e rurais;

Função: 27 - Desporto e Lazer

Subfunção: 811 - Desporto de Rendimento

Programa: 2701 - Desporto de Rendimento
Ações referentes à programação, promoção e realização de eventos desportivos, apoiar e criar condições para o desenvolvimento do desporto.

Ação.....: 2701 - Desporto de Rendimentos e Atividades do Desporto
Descrição: Desporto de Rendimentos e Atividades do Desporto

Subfunção: 812 - Desporto Comunitário

Programa: 2702 - Desenvolvimento do Desporto
Melhoria na infra-estrutura Desportiva municipal com a construção e manutenção de ginásios e quadras

desportivas destinadas a comunidade e principalmente a juventude a praticar esportes.

Ação.....: 2702 - Desenvolvimento do Desporto Amador Atividades Gerais do Desporto e Construção de
Descrição: Desenvolvimento do Desporto Amador Atividades Gerais do Desporto e Construção de Quadra

Subfunção: 813 - Lazer

Programa: 2703 - Lazer

Melhoria das condições e criação de parques de lazer proporcionando recreação aos habitantes da cidade, assim como uma apropriação lúdica do espaço público.

Ação.....: 2703 - Incentivo ao Lazer
Descrição: Incentivo ao Lazer, solicitação audiência pública praças e áreas de Lazer: Localidade de Santarém, Guassusse, Distrito, Localidades e Sede

Função: 28 - Encargos Especiais

Subfunção: 843 - Serviço da Dívida Interna

Programa: 2801 - Serviço da Dívida Interna Contratada

Ações visando o pagamento de dívidas oriundas de parcelamentos de débitos do Município, dívidas previdenciárias, de Tributos e demais dívidas fundadas a longo prazo de responsabilidade do Erário Municipal.

Ação.....: 2801 - Serviços da Dívida Interna Contratada
Descrição: Serviços da Dívida Interna Contratada

Subfunção: 846 - Outros Encargos Especiais

Programa: 2802 - Contribuição para o Programa de Formação do PASEP

Contribuição para o Programa de Formação do Patrimônio do Servidor Público.

Ação.....: 2802 - Contribuição Para o Programa de Formação do PASEP
Descrição: Contribuição Para o Programa de Formação do PASEP

Programa: 2804 - Contribuição para o INSS

Contribuição e pagamento de Encargos Patronais para o Instituto Nacional de Seguridade Social, incidentes sobre Vantagens e Vencimentos da folha de pagamento de pessoal e sobre prestação de serviços.

Ação.....: 2804 - Contribuição Para o Inss
Descrição: Contribuição Para o Inss

Função: 99 - Reserva de Contingência

Subfunção: 999 - Reserva de Contingência

Programa: 9999 - Reserva de Contingencia

Reserva de Contigência

Ação.....: 9001 - Reserva de Contingência
Descrição: RESERVA DE CONTINGENCIA

FUNÇÃO/SUBFUNÇÃO	Valor 2018	Valor 2019	Valor 2020	Valor 2021	Total
01-Legislativa					
031-Ação Legislativa	2.920,00	3.101,00	3.293,00	3.497,00	12.811,00
SUBTOTAL	2.920,00	3.101,00	3.293,00	3.497,00	12.811,00
04-Administração					
122-Administração Geral	8.287,00	9.115,00	10.120,00	10.555,00	38.077,00
123-Administração Financeira	160,00	169,00	180,00	191,00	700,00
124-Controlle Interno	135,00	143,00	152,00	161,00	591,00
126-Tecnologia da Informação	115,00	122,00	129,00	137,00	503,00
128-Formação de Recursos Humanos	122,00	129,00	137,00	146,00	534,00
SUBTOTAL	8.819,00	9.678,00	10.718,00	11.190,00	40.405,00
06-Segurança Pública					
181-Policiamento	2.975,00	3.035,00	3.099,00	3.167,00	12.276,00
SUBTOTAL	2.975,00	3.035,00	3.099,00	3.167,00	12.276,00
08-Assistência Social					
241-Assistência ao Idoso	222,00	235,00	250,00	265,00	972,00
242-Assistência ao Portador de Defici	780,00	828,00	879,00	934,00	3.421,00
243-Assistência à Criança e ao Adoles	1.550,00	1.645,00	1.746,00	1.855,00	6.796,00
244-Assistência Comunitária	877,00	930,00	986,00	1.049,00	3.842,00
SUBTOTAL	3.429,00	3.638,00	3.861,00	4.103,00	15.031,00
09-Previdência Social					
244-Assistência Comunitária	280,00	297,00	315,00	335,00	1.227,00
SUBTOTAL	280,00	297,00	315,00	335,00	1.227,00
10-Saúde					
122-Administração Geral	125,00	132,00	140,00	149,00	546,00
301-Atenção Básica	4.535,00	4.814,00	5.112,00	6.164,00	20.625,00
302-Assistência Hospitalar e Ambulato	3.100,00	3.292,00	3.496,00	3.600,00	13.488,00
304-Vigilância Sanitária	1.000,00	1.062,00	1.127,00	1.197,00	4.386,00
305-Vigilância Epidemiológica	1.810,00	1.921,00	2.040,00	2.167,00	7.938,00
306-Alimentação e Nutrição	475,00	504,00	535,00	568,00	2.082,00
SUBTOTAL	11.045,00	11.725,00	12.450,00	13.845,00	49.065,00
11-Trabalho					
334-Fomento ao Trabalho	562,00	596,00	632,00	672,00	2.462,00
SUBTOTAL	562,00	596,00	632,00	672,00	2.462,00
12-Educação					
361-Ensino Fundamental	7.330,00	7.658,00	8.010,00	8.493,00	31.491,00
362-Ensino Médio	190,00	201,00	214,00	227,00	832,00
363-Ensino Profissional	2.850,00	3.026,00	3.214,00	3.600,00	12.690,00

FUNÇÃO/SUBFUNÇÃO	Valor 2018	Valor 2019	Valor 2020	Valor 2021	Total
364-E ensino Superior	325,00	345,00	366,00	389,00	1.425,00
365-Educação Infantil	8.560,00	9.089,00	9.652,00	10.655,00	37.956,00
366-Educação de Jovens e Adultos	4.100,00	4.353,00	4.623,00	5.037,00	18.113,00
367-Educação Especial	950,00	1.008,00	1.071,00	1.137,00	4.166,00
368-Educação Básica	4.883,00	5.185,00	5.506,00	5.940,00	21.514,00
SUBTOTAL	29.188,00	30.865,00	32.656,00	35.478,00	128.187,00
13-Cultura					
392-Difusão Cultural	1.490,00	1.581,00	1.679,00	1.784,00	6.534,00
451-Infra Estrutura Urbana	1.900,00	2.017,00	2.142,00	2.200,00	8.259,00
SUBTOTAL	3.390,00	3.598,00	3.821,00	3.984,00	14.793,00
14-Direito da Cidadania					
422-Direitos Individuais, Coletivos e	250,00	265,00	281,00	300,00	1.096,00
SUBTOTAL	250,00	265,00	281,00	300,00	1.096,00
15-Urbanismo					
451-Infra Estrutura Urbana	22.300,00	24.678,00	27.147,00	27.674,00	101.799,00
SUBTOTAL	22.300,00	24.678,00	27.147,00	27.674,00	101.799,00
16-Habitación					
481-Habitación Rural	435,00	461,00	490,00	420,00	1.806,00
482-Habitación Urbana	510,00	541,00	575,00	610,00	2.236,00
SUBTOTAL	945,00	1.002,00	1.065,00	1.030,00	4.042,00
17-Saneamento					
511-Saneamento Básico Rural	1.440,00	1.467,00	1.496,00	1.527,00	5.930,00
512-Saneamento Básico Urbano	1.385,00	1.408,00	1.434,00	1.461,00	5.688,00
544-Recursos Hídricos	2.785,00	2.834,00	2.885,00	2.939,00	11.443,00
SUBTOTAL	5.610,00	5.709,00	5.815,00	5.927,00	23.061,00
18-Gestão Ambiental					
541-Preservação e Conservação Ambient	1.060,00	1.125,00	1.197,00	1.271,00	4.653,00
543-Recuperação de Áreas Degradadas	145,00	150,00	160,00	170,00	625,00
544-Recursos Hídricos	4.185,00	4.443,00	4.719,00	5.011,00	18.358,00
SUBTOTAL	5.390,00	5.718,00	6.076,00	6.452,00	23.636,00
19-Ciência e Tecnologia					
571-Desenvolvimento Científico	480,00	510,00	540,00	574,00	2.104,00
573-Difusão do Conhecimento Cientific	390,00	414,00	439,00	460,00	1.703,00
SUBTOTAL	870,00	924,00	979,00	1.034,00	3.807,00
20-Agricultura					

FUNÇÃO/SUBFUNÇÃO	Valor 2018	Valor 2019	Valor 2020	Valor 2021	Total
605-Abastecimento	322,00	341,00	362,00	385,00	1.410,00
606-Extensão Rural	1.055,00	1.119,00	1.189,00	1.262,00	4.625,00
607-Irrigação	128,00	135,00	144,00	153,00	560,00
608-Promoção da Produção Agropecuária	520,00	552,00	585,00	621,00	2.278,00
609-Defesa Agropecuária	509,00	539,00	572,00	610,00	2.230,00
SUBTOTAL	2.534,00	2.686,00	2.852,00	3.031,00	11.103,00
22-Indústria					
661-Promoção Industrial	220,00	233,00	248,00	263,00	964,00
662-Produção Industrial	185,00	196,00	208,00	221,00	810,00
SUBTOTAL	405,00	429,00	456,00	484,00	1.774,00
23-Comércio e Serviços					
691-Promoção Comercial	1.100,00	1.168,00	1.240,00	1.317,00	4.825,00
695-Turismo	363,00	385,00	408,00	434,00	1.590,00
SUBTOTAL	1.463,00	1.553,00	1.648,00	1.751,00	6.415,00
25-Energia					
752-Energia Elétrica	395,00	419,00	445,00	473,00	1.732,00
SUBTOTAL	395,00	419,00	445,00	473,00	1.732,00
26-Transporte					
782-Transporte Rodoviário	12.810,00	13.478,00	14.191,00	15.416,00	55.895,00
SUBTOTAL	12.810,00	13.478,00	14.191,00	15.416,00	55.895,00
27-Desporto e Lazer					
811-Desporto de Rendimento	280,00	297,00	315,00	335,00	1.227,00
812-Desporto Comunitário	900,00	955,00	1.015,00	1.077,00	3.947,00
813-Lazer	2.950,00	3.132,00	3.327,00	3.533,00	12.942,00
SUBTOTAL	4.130,00	4.384,00	4.657,00	4.945,00	18.116,00
28-Encargos Especiais					
843-Serviço da Dívida Interna	450,00	477,00	507,00	539,00	1.973,00
846-Outros Encargos Especiais	850,00	902,00	957,00	1.019,00	3.728,00
SUBTOTAL	1.300,00	1.379,00	1.464,00	1.558,00	5.701,00
99-Reserva de Contingência					
999-Reserva de Contingência	540,00	573,00	609,00	646,00	2.368,00
SUBTOTAL	540,00	573,00	609,00	646,00	2.368,00
TOTAL FUNÇÃO	121.550,00	129.730,00	138.530,00	146.992,00	536.802,00

Programa: 0101 - Ação Legislativa

Manter as Ações Legislativas Municipais de fiscalização e controle externo, divulgação dos trabalhos legislativos, Ações voltadas para elaboração de Leis e Decretos e Resoluções, Operacionalização das ações administrativas da Câmara Municipal.

Ação.....: 0101 - Ação Legislativa

Descrição: Ação legislativa

Unidade de medida: valor

Região	Quant. 2018	Quant. 2019	Quant. 2020	Quant. 2021
Município	2.920	3.101	3.293	3.497
Quantidade por ano...	2.920	3.101	3.293	3.497
Valor por ano.....	2.920,00	3.101,00	3.293,00	3.497,00
Totais.....: Quantidade	12.811	valor	12.811,00	

TOTAL PROGRAMA...:	Valor 2018	Valor 2019	Valor 2020	Valor 2021
	2.920,00	3.101,00	3.293,00	3.497,00

Programa: 0401 - Planejamento e Orçamento

Manter as atividades de planejamento e Orçamento Municipal dando ênfase ao orçamento participativo e abrangência das ações para melhoria da qualidade de vida da população, ações relacionadas com a elaboração, aprovação e implementação de planos e programas de governo, Audiências Públicas, Lei de Diretrizes Orçamentárias, Plano Plurianual e Orçamento.

Ação.....: 0401 - Planejamento e Orçamento
Descrição: Planejamento e Orçamento

Unidade de medida: Valor

Região	Quant. 2018	Quant. 2019	Quant. 2020	Quant. 2021
Município	58	61	65	69
Quantidade por ano...	58	61	65	69
Valor por ano.....	58,00	61,00	65,00	69,00
Totais.....: Quantidade	253	valor	253,00	
TOTAL PROGRAMA...:	Valor 2018	Valor 2019	Valor 2020	Valor 2021
	58,00	61,00	65,00	69,00

Programa: 0402 - Administração Geral

Manter as atividades gerais e funcionais dos órgãos da administração, serviços de natureza continuada, assessorias, vencimentos e vantagens incidentes sobre folha de pagamento, obrigações patronais, diárias, tarifas de água, energia, telefone e demais despesas para o funcionamento dos órgãos da administração, aquisição de equipamentos necessários ao funcionamento administrativo dos órgãos. - Modernizar o funcionamento da administração. - Implementação de programa permanente de combate ao desperdício de tempo, material, serviços e recursos.

Ação.....: 0402 - Administração Geral

Descrição: Administração Geral

Unidade de medida: Valor

Região Município	Quant. 2018	Quant. 2019	Quant. 2020	Quant. 2021
	5.183	5.944	6.876	7.233
Quantidade por ano...	5.183	5.944	6.876	7.233
Valor por ano.....	5.183,00	5.944,00	6.876,00	7.233,00
Totais.....: Quantidade	25.236	valor	25.236,00	

TOTAL PROGRAMA...:	Valor 2018	Valor 2019	Valor 2020	Valor 2021
	5.183,00	5.944,00	6.876,00	7.233,00

Programa: 0403 - Edificações Públicas

Construção, reforma e ampliação de prédios públicos nos quais se desenvolvam atividades oriundas do poder público, reforma da sede da prefeitura e demais secretarias.

Ação.....: 0403 - Edificações Públicas

Descrição: Edificações Públicas - Item 2 Plano de Governo - Infraestrutura - Melhoria nos prédios públicos; Reconstrução e ampliação do estádio municipal; Reformas e readequação em escolas municipais e equipamentos de saúde; Reabertura e construção de creches na sede urbana e zona rural; Dar Continuidade às obras inacabadas; Readequação da estrutura municipal em favor da acessibilidade;

Unidade de medida: Valor

Região	Quant. 2018	Quant. 2019	Quant. 2020	Quant. 2021
Município	2.854	2.906	2.963	3.022
Quantidade por ano...	2.854	2.906	2.963	3.022
Valor por ano.....	2.854,00	2.906,00	2.963,00	3.022,00
Totais.....: Quantidade	11.745	valor	11.745,00	

TOTAL PROGRAMA...:	Valor 2018	Valor 2019	Valor 2020	Valor 2021
	2.854,00	2.906,00	2.963,00	3.022,00

Programa: 0404 - Modernização e Execução Financeira

Ações de modernização das atividades financeiras da administração pública, informatização dos setores ações para o desenvolvimento das atividades de cobrança e arrecadação do Município.

Ação.....: 0204 - Modernização e Execução Financeira
Descrição: Modernização e Execução Financeira

Unidade de medida: Valor

Região	Quant. 2018	Quant. 2019	Quant. 2020	Quant. 2021
Município	102	108	115	122
Quantidade por ano...	102	108	115	122
Valor por ano.....	102,00	108,00	115,00	122,00
Totais.....: Quantidade	447	valor	447,00	
TOTAL PROGRAMA...:	Valor 2018	Valor 2019	Valor 2020	Valor 2021
	102,00	108,00	115,00	122,00

Programa: 0405 - Tecnologia da Informação
Melhoria da informação e implementação de novas tecnologias da administração.

Ação.....: 0405 - Tecnologia da Informação
Descrição: Tecnologia da Informação

Unidade de medida: valor

Região	Quant. 2018	Quant. 2019	Quant. 2020	Quant. 2021
Município	115	122	129	137
Quantidade por ano...	115	122	129	137
Valor por ano.....	115,00	122,00	129,00	137,00
Totais.....: Quantidade	503	valor	503,00	
TOTAL PROGRAMA...:	Valor 2018	Valor 2019	Valor 2020	Valor 2021
	115,00	122,00	129,00	137,00

Programa: 0406 - Treinamento e Capacitação de Recursos Humanos
 Treinamento do pessoal para melhoria das funções administrativas do poder público municipal -
 Preparação e implementação de programas permanentes da capacitação e qualificação de servidores.

Ação.....: 0406 - Treinamento e Capacitação dos Recursos Humanos
 Descrição: Treinamento e Capacitação dos Recursos Humanos

Unidade de medida: Valor

Região	Quant. 2018	Quant. 2019	Quant. 2020	Quant. 2021
Município	122	129	137	146
Quantidade por ano...	122	129	137	146
Valor por ano.....	122,00	129,00	137,00	146,00
Totais.....: Quantidade	534	valor	534,00	
TOTAL PROGRAMA...:	Valor 2018	Valor 2019	Valor 2020	Valor 2021
	122,00	129,00	137,00	146,00

Programa: 0407 - Controle Interno

Gerir as Atividades de Controle interno da Administração Municipal, o Controle sobre a movimentação orçamentária e patrimonial, sobre folha de pagamento, controle de bens e serviços, aquisições e controles, sobre sistemas de Processos Administrativos da gestão Orçamentária, Financeira e Patrimonial.

Ação.....: 0407 - Controle Interno
Descrição: Controle Interno

Unidade de medida: Valor

Região	Quant. 2018	Quant. 2019	Quant. 2020	Quant. 2021
Município	135	143	152	161
Quantidade por ano...	135	143	152	161
Valor por ano.....	135,00	143,00	152,00	161,00
Totais.....: Quantidade	591	valor	591,00	
TOTAL PROGRAMA...:	Valor 2018	Valor 2019	Valor 2020	Valor 2021
	135,00	143,00	152,00	161,00

Programa: 0408 - Fortalecimento da Gestão Consorciada - Consorcios Públicos

Fortalecimento da Gestão Consorciada visando a ampliação na participação em Consorcios Públicos visando uma maior integração com os Municípios da Região, Estado e União com a finalidade ao atendimento das necessidades da População através de uma política de inserção em consorcios, com o fulcro na economicidade e na melhoria do atendimento a população.

Ação.....: 0408 - Fortalecimento da Gestão Consorciada - Consorcios Públicos

Descrição: Fortalecimento da Gestão Consorciada visando a ampliação na participação em Consorcios Públicos visando uma maior integração com os Municípios da Região, Estado e União com a finalidade ao atendimento das necessidades da População através de uma política de inserção em consorcios, com o fulcro na economicidade e na melhoria do atendimento a população.

Unidade de medida: Valor

	Quant. 2018	Quant. 2019	Quant. 2020	Quant. 2021
Região				
Município	250	265	281	300
Quantidade por ano...	250	265	281	300
Valor por ano.....	250,00	265,00	281,00	300,00
Totais.....: Quantidade	1.096	valor	1.096,00	
TOTAL PROGRAMA...:	Valor 2018	Valor 2019	Valor 2020	Valor 2021
	250,00	265,00	281,00	300,00

Programa: 0601 - Fiscalização e Controle do Trânsito Municipal

Atividades e Projetos visando a implementação de uma Política de Trânsito Urbano, visando uma política de orientação, controle e fiscalização do Trânsito Municipal, aplicando medidas de educação no trânsito.

Ação.....: 0601 - Fiscalização e Controle do trânsito Municipal

Descrição: Fiscalização e Controle do trânsito Municipal - Item 8 Plano de Governo - Segurança: Implementar um sistema de monitoramento com câmeras em pontos estratégicos, integrando a polícia com as guarda municipal e de trânsito;

Unidade de medida: Valor

Região	Quant. 2018	Quant. 2019	Quant. 2020	Quant. 2021
Município	1.425	1.451	1.479	1.509
Quantidade por ano...	1.425	1.451	1.479	1.509
Valor por ano.....	1.425,00	1.451,00	1.479,00	1.509,00
Totais.....: Quantidade	5.864	valor	5.864,00	
TOTAL PROGRAMA...:	Valor 2018	Valor 2019	Valor 2020	Valor 2021
	1.425,00	1.451,00	1.479,00	1.509,00

Programa: 0602 - Manutenção da Guarda Municipal

Compreende as ações com vistas à preservação do Patrimônio Público, Fiscalização, Pessoal, Guarda do Patrimônio Municipal, aquisição de bens, fardamentos, cacetetes, algemas e demais bens necessários a guarda e preservação dos bens públicos.

Ação.....: 0602 - Manutenção da Guarda Municipal

Descrição: Manutenção da Guarda Municipal - Item 8 Plano de Governo - Segurança: Reativação dos postos policiais na sede dos distritos; Solicitação audiência pública redutor de velocidade: Localidade de Guassussê, Localidade de Santarém, Distrito, Localidades e Sede;

Unidade de medida: Valor

	Quant. 2018	Quant. 2019	Quant. 2020	Quant. 2021
Região				
Município	1.550	1.584	1.620	1.658
Quantidade por ano...	1.550	1.584	1.620	1.658
Valor por ano.....	1.550,00	1.584,00	1.620,00	1.658,00
Totais.....: Quantidade	6.412	valor	6.412,00	
TOTAL PROGRAMA...:	Valor 2018	Valor 2019	Valor 2020	Valor 2021
	1.550,00	1.584,00	1.620,00	1.658,00

Programa: 0801 - Amparo Assistencial ao Idoso

Ações assistências ligadas a pessoa na terceira idade, construção de centros de convivência do idoso, políticas de inserção social e assistencial. - Promoção da qualidade de vida.

Ação.....: 0801 - Amparo Assistencial ao Idoso Com Construção e Implantação do Centro de Convivenc.
 Descrição: Amparo Assistencial ao Idoso Com Construção e Implantação do Centro de Convivencia

Unidade de medida: Valor

Região Município	Quant. 2018	Quant. 2019	Quant. 2020	Quant. 2021
	222	235	250	265
Quantidade por ano...	222	235	250	265
Valor por ano.....	222,00	235,00	250,00	265,00
Totais.....: Quantidade	972	valor	972,00	
TOTAL PROGRAMA...:	Valor 2018	Valor 2019	Valor 2020	Valor 2021
	222,00	235,00	250,00	265,00

Programa: 0802 - Amparo assistencial a pessoa portadora de deficiência física
 Implementação de políticas para melhoria da qualidade da vida dos munícipes portadores de deficiência física e acesso aos órgãos públicos. - Criar grupos de capacitação e inserção produtiva do artesanato, agricultura local e inserção no mercado de trabalho dos portadores de necessidades especiais.

Ação.....: 0802 - Amparo Assistencial a Pessoa Portador de Deficiencia Fisica
 Descrição: Amparo Assistencial a Pessoa Portador de Deficiencia Fisica

Unidade de medida: Valor

Região Município	Quant. 2018 780	Quant. 2019 828	Quant. 2020 879	Quant. 2021 934
Quantidade por ano...	780	828	879	934
Valor por ano.....	780,00	828,00	879,00	934,00
Totais.....: Quantidade	3.421	valor	3.421,00	
TOTAL PROGRAMA...:	Valor 2018 780,00	Valor 2019 828,00	Valor 2020 879,00	Valor 2021 934,00

Programa: 0803 - Amparo Assistencial a criança e ao adolescente
Amparo assistencial, implementação de política pública para melhoria da qualidade de vida da criança e do adolescente. - Desenvolver Atividades lúdicas com crianças utilizando o espaço das creches.

Ação.....: 0803 - Amparo Assistencial a Criança e ao Adolescente
Descrição: Amparo Assistencial a Criança e ao Adolescente

Unidade de medida: Valor

Região	Quant. 2018	Quant. 2019	Quant. 2020	Quant. 2021
Município	670	711	755	802
Quantidade por ano...	670	711	755	802
Valor por ano.....	670,00	711,00	755,00	802,00
Totais.....: Quantidade	2.938	valor	2.938,00	
TOTAL PROGRAMA...:	Valor 2018	Valor 2019	Valor 2020	Valor 2021
	670,00	711,00	755,00	802,00

Programa: 0804 - Erradicação do Trabalho Infantil

Amparo a criança e ao adolescente, retirando as crianças e adolescentes da condição de riscos e reprimindo as atividades ilícitas de utilização do trabalho infantil no município, políticas ligadas as famílias com a finalidade de erradicar o trabalho infantil.

Ação.....: 0804 - Erradicação do Trabalho Infantil

Descrição: Erradicação do Trabalho Infantil

Unidade de medida: Valor

Região	Quant. 2018	Quant. 2019	Quant. 2020	Quant. 2021
Município	460	488	518	550
Quantidade por ano...	460	488	518	550
Valor por ano.....	460,00	488,00	518,00	550,00
Totais.....: Quantidade	2.016	valor	2.016,00	
TOTAL PROGRAMA...:	Valor 2018	Valor 2019	Valor 2020	Valor 2021
	460,00	488,00	518,00	550,00

Programa: 0805 - Valorização da juventude

Construção de centros e de parques de lazer, manutenção das atividades de valorização da juventude, evitando que os jovens se envolvam com drogas e entorpecentes. - Oferecer cursos profissionalizantes e de artes. - Promover a inclusão digital na sede e nos distritos - Realizar oficinas de musica e o forum municipal da juventude. Juventude cidadã - Promover e incentivar a inclusão de jovens em ações comunitárias voluntariados e estágios - Desenvolver ações socioeducativas na area de sexualidade e prevenção, realizar forum de debates sobre o combate ao trabalho infantil.

Ação.....: 0805 - Valorização da Juventude

Descrição: Valorização da Juventude

Unidade de medida: Valor

Região	Quant. 2018	Quant. 2019	Quant. 2020	Quant. 2021
Município	420	446	473	503
Quantidade por ano...	420	446	473	503
Valor por ano.....	420,00	446,00	473,00	503,00
Totais.....: Quantidade	1.842	valor	1.842,00	

TOTAL PROGRAMA...:	Valor 2018	Valor 2019	Valor 2020	Valor 2021
	420,00	446,00	473,00	503,00

Programa: 0806 - Assistência a Comunidades Carentes

Amparo assistencial a comunidades carentes e em estado de risco, melhoria da condição social dessas famílias e inserção social. - Criar grupos de convivência e sociabilidade geracionais e intergeracionais para crianças, adolescentes, jovens, mulheres e idosos. - Encaminhamentos e acompanhamento, suporte social, visitas domiciliares. - Potencializar os espaços e a rede prestadora de serviços socioassistenciais.

Ação.....: 0806 - Assistência a Cominidades Carentes
 Descrição: Assistência a Cominidades Carentes

Unidade de medida: Valor

Região Município	Quant. 2018	Quant. 2019	Quant. 2020	Quant. 2021
	132	140	148	158
Quantidade por ano...	132	140	148	158
Valor por ano.....	132,00	140,00	148,00	158,00
Totais.....: Quantidade	578	valor	578,00	
TOTAL PROGRAMA...:	Valor 2018 132,00	Valor 2019 140,00	Valor 2020 148,00	Valor 2021 158,00

Programa: 0807 - Assistência Social Geral

Assistência Social, incluindo distribuição de cestas básicas a comunidades carentes e a pessoas que se encontrem em situação de extrema pobreza, ajuda aos mais necessitados e aos pobres na forma da lei, reinserção social dessas famílias, construção de centros de assistência social - Manter as atividades do CRAS e CREAS equipando conforme a necessidade dos serviços prestados e exigência do Governo Federal, adquirindo equipamentos pedagógicos, audiovisuais e mobiliários - Realização de oficinas em grupos para conscientizar sobre a importância do cumprimento das constitucionalidades do PBF. - Elaborar um banco de dados com as informações das pessoas em situação de risco.

Ação.....: 0807 - Programas Gerais de Assistencial

Descrição: Programas Gerais de Assistencial - Item 2 Plano de Governo - Lavanderia Social: As nossas Mulheres são pessoas que executam os serviços de lavanderia e que almejam desenvolver lavanderias autossustentáveis, tendo todo o nosso suporte para alcançar esse objetivo. Elas são imponderadas nesse processo, lavando e passando roupas em suas próprias casas e no seu próprio tempo, quebrando com um paradigma muito presente na vida de diversas mulheres que moram em comunidades afastadas, de periferia, que não podem trabalhar por não ter com quem deixar o filho, ou não tem tanto contato com o filho por trabalharem longe. Ou ainda, o município subsidiar o espaço para laboração dessas lavadeiras. Item 5 Plano de Governo - AMPLIAR OS ESPAÇOS DA PRIMEIRA INFÂNCIA (2 A 6 ANOS E 11 MESES) Através do "Projeto Brincar", será realizado as ampliações da brinquedoteca nos distritos, Inter-setorizando as outras secretarias, principalmente a educação;

Unidade de medida: Valor

Região	Quant. 2018	Quant. 2019	Quant. 2020	Quant. 2021
Município	420	446	473	503
Quantidade por ano...	420	446	473	503
Valor por ano.....	420,00	446,00	473,00	503,00
Totais.....: Quantidade	1.842	valor	1.842,00	
TOTAL PROGRAMA...:	Valor 2018	Valor 2019	Valor 2020	Valor 2021
	420,00	446,00	473,00	503,00

Programa: 0808 - Apoio aos Conselhos Municipais
 Atividades de Apoio aos Conselhos Municipais, visando uma política participativa da sociedade junto a Administração Municipal, implementar política de Controle Social.

Ação.....: 0808 - Apoio Aos Conselhos Municipais
 Descrição: Apoio Aos Conselhos Municipais

Unidade de medida: Valor

Região	Quant. 2018	Quant. 2019	Quant. 2020	Quant. 2021
Município	185	196	208	221
Quantidade por ano...	185	196	208	221
Valor por ano.....	185,00	196,00	208,00	221,00
Totais.....: Quantidade	810	valor	810,00	
TOTAL PROGRAMA...:	Valor 2018	Valor 2019	Valor 2020	Valor 2021
	185,00	196,00	208,00	221,00

Programa: 0809 - Programa Cidadania em Foco

Item 4 Plano de Governo - ESPAÇO DA CIDADANIA: Criação e implantação do programa cidadania em foco - emissão de documentos, tais como; CTPS, RG, junta militar, ouvidoria, parceira com o SINE/IDT (balcão de empregos);

Ação.....: 0809 - Programa Cidadania em Foco

Descrição: Program Cidadania em Foco

Unidade de medida: Valor

Região	Quant. 2018	Quant. 2019	Quant. 2020	Quant. 2021
Município	140	148	157	167
Quantidade por ano...	140	148	157	167
Valor por ano.....	140,00	148,00	157,00	167,00
Totais.....: Quantidade	612	valor	612,00	
TOTAL PROGRAMA...:	Valor 2018	Valor 2019	Valor 2020	Valor 2021
	140,00	148,00	157,00	167,00

Programa: 0810 - Ações Integradas junto a Comunidade LGBT
 Ações integradas junto a Comunidade LGBT, visando a integração e uma politica de inserção social dos membros da comunidade e politicas visando erradicação do preconceito.

Ação.....: 0810 - Ações integradas junto a Comunidade LGBT
 Descrição: Ações integradas junto a Comunidade LGBT, visando a integração e uma politica de inserção social dos membros da comunidade e politicas visando erradicação do preconceito.

Unidade de medida: Valor

Região	Quant. 2018	Quant. 2019	Quant. 2020	Quant. 2021
Município	280	297	315	335
Quantidade por ano...	280	297	315	335
Valor por ano.....	280,00	297,00	315,00	335,00
Totais.....: Quantidade	1.227	valor	1.227,00	
TOTAL PROGRAMA...:	Valor 2018	Valor 2019	Valor 2020	Valor 2021
	280,00	297,00	315,00	335,00

Programa: 1001 - Programa de Ações Básicas de Saúde

Manutenção das atividades de Ações Básicas de Saúde aos munícipes, melhoria da qualidade da saúde do município - Instalação de um programa de capacitação permanente de profissionais da saúde - Promover a equidade do acesso, garantindo a qualidade da assistência e permitindo ajustar a oferta assistencial disponível as necessidades imediatas do cidadão, de forma equânime, ordenada, oportuna e racional - Fortalecimento do serviço de auditoria promovendo o acompanhamento e controle da política de saúde a nível local como instrumento de melhoria na gestão e dos serviços ofertados da população - Atender a pessoas com transtornos mentais severos e persistentes como psicoses e neuroses graves, buscando amenizar e tratar - Supervisionar e fortalecer as ações de saúde do idoso.

Ação.....: 1001 - Programas de Ações Básicas de Saúde

Descrição: Programas de Ações Básicas de Saúde - Plano de Governo; Aplicação do abastecimento farmacêutico nas Unidades de Saúde; Planejamento anual; Controle de dispensação e distribuição aos usuários e unidades; Garantir o funcionamento de 40 horas semanais em todas as Unidades Básicas de Saúde de acordo com BNAB (Política Nacional de Assistência Básica) em conformidade com a lei 8080 e portaria 2488 de 21/10/2011; Estabelecer prioridade de investimento dirigida a promoção da saúde da população implantando novas equipes de NASF; Academia da Saúde; Assegurar as equipes a Saúde da Família completa fortalecendo o atendimento odontológico nas UBS; Aplicação do número de atendimento das UBS; Item 4 - Aumento de oferta de exames laboratoriais de imagem e de diagnóstico. Item 9 - Ressignificar a Atenção Básica - PLANIFICAÇÃO: Realizar nova Territorialização; Implantar uma política de humanização; Ampliar o número de equipes de Saúde da Família; Implantar dois NASF; Ampliar o número de equipe de Saúde Bucal; Cobrir 100% a atenção básica; Implantar o prontuário eletrônico nas UBS; Propor a Implantação dos conselhos locais de saúde; Cobrir 100% o território com Agentes Comunitários de Saúde - Implantar mais 6 equipes de SF - situação hoje - segunda a sexta-feira; Implantar mais ESB- dobrar o número atual; Implantar o Horário do Trabalhador de 6h às 9h; Carros de apoio para deslocamento dos pacientes das ESF; Retonar e reorganizar o PSE (Programa Saúde do Escolar). situação hoje. Item 10 - CAPS TIPO 1 - Promoção e prevenção (suicídio causa externa de morte); Garantir as vistas domiciliares; Garantir a multidisciplinaridade do CAPS (farmacêutica, psicopedagogo, terapeuta educacional, educador físico); CAPS AD - Habilitar o CAPS AD - receber recurso federal; Implantar o Centro de Reabilitação; Item 11 - GESTÃO: Propor uma agenda sobre os Resíduos sólidos e hospitalares; Aprovar o Plano de Cargo Carreira e Salário (legislativo); Propor um programa de incentivo na Atenção Básica com o recurso do PMAQ; Criar programa de combate à violência no trânsito; Elaborar um Plano de Comunicação Constante; EC 29 - 15 % (Garantir de 20 a 22 %); Autonomia da gestão; Plano de doação de órteses e próteses dentro de critérios previamente estabelecidos; Ouvidoria; Fomentar a participação em Eventos científicos por parte dos servidores;

Unidade de medida: Valor

	Quant. 2018	Quant. 2019	Quant. 2020	Quant. 2021
Região				
Município	1.250	1.327	1.409	2.000
Quantidade por ano...	1.250	1.327	1.409	2.000
Valor por ano.....	1.250,00	1.327,00	1.409,00	2.000,00
Totais.....: Quantidade	5.986	valor	5.986,00	
TOTAL PROGRAMA...:	Valor 2018	Valor 2019	Valor 2020	Valor 2021
	1.250,00	1.327,00	1.409,00	2.000,00

Programa: 1002 - Saúde da Família

Ampliação e funcionamento do programa Saúde da Família, levando o atendimento diretamente aos necessitados, políticas de prevenção de doenças e atendimento domiciliar - Acompanhamento integral da saúde e da criança, diminuição da taxa de mortalidade infantil, implantação de novas equipes de saúde bucal - Aquisição de novos equipamentos para os consultórios odontológicos e manutenção dos existentes, melhoria dos transportes - Mobilização social com objetivo de divulgação com informações sobre saúde pública fortalecendo as estratégias de educação e saúde.

Ação.....: 1002 - Saúde da Família

Descrição: Saúde da Família - Plano de Governo: Aplier o numero de equipes da Saude da Família priorizando os bairros de maior vulnerabilidade.

Unidade de medida: Valor

Região	Quant. 2018	Quant. 2019	Quant. 2020	Quant. 2021
Município	935	992	1.054	1.350
Quantidade por ano...	935	992	1.054	1.350
Valor por ano.....	935,00	992,00	1.054,00	1.350,00
Totais.....: Quantidade	4.331	valor	4.331,00	
TOTAL PROGRAMA...:	Valor 2018	Valor 2019	Valor 2020	Valor 2021
	935,00	992,00	1.054,00	1.350,00

Programa: 1003 - Assistência Ambulatorial e Hospitalar

Assistencia ambulatorial e hospitalar de média e alta complexidade junto aos hospitais e postos de saúde - Implementar ações de fortalecimento da qualidade e eficiência do atendimento no hospital, através da humanização e qualificação dos profissionais - Subvencionar entidades destinadas ao atendimento através de convênios, implementar uma política de consorciação com outros municípios para atender as necessidades médicas especializadas junto à população.

Ação.....: 1003 - Assistência Hospitalar e Ambulatorial

Descrição: Assistência Hospitalar e Ambulatorial - Plano de Governo: Garantir a melhoria e a humanização do atendimento na área de saúde pública assegurando uma postura de atenção e cuidado que corresponda efetivamente à expectativa da população; Curso de aperfeiçoamento profissional; Roda de conversa com usuários esclarecendo as ações; Dinâmica e serviços de atendimento. Item 5 - Ampliar e articular os programas de atenção integral a saúde da criança e do adolescente, da mulher, do homem, do idoso, do trabalhador, da pessoa com deficiências, DST/AIDS e saúde mental, busca ativa de agravos e doenças; Item 6 PG - Melhorar gestão para atendimento de urgência e emergência - Ampliar a Linha Saúde na área rural do Município; Implantar Redes de Assistência à Saúde (saúde mental, psicossocial, do idoso, urgência/emergência e pacientes portadores de necessidades especiais) com adoção de linhas de cuidado e protocolos de atendimento; Implantar a coleta de dados informatizada dos Agentes Comunitários de Saúde e Agentes de Endemias, através de computadores portáteis (aplicativo nos telefones móvel) Garantir o Transporte sanitário para o deslocamento para outros locais quando necessários; Implantar o EMAD - ENAP; Relação de cirurgia possíveis de serem executadas; Linha de cuidado do câncer de mama; Linha de cuidado do câncer de próstata (cirurgia de próstata); Criar um programa materno infantil (Apelo emocional forte) autoestima, nascer em Acopiara; Garantir RX, Ultrassom, exames laboratoriais; REDE CAPS; Retomar as Jornadas de Saúde Mental; Realizar Atividades Terapêuticas Alternativas (Cultura, educação, meio ambiente e demais áreas);

Unidade de medida: Valor

Região	Quant. 2018	Quant. 2019	Quant. 2020	Quant. 2021
Município	3.100	3.292	3.496	3.600
Quantidade por ano...	3.100	3.292	3.496	3.600
Valor por ano.....	3.100,00	3.292,00	3.496,00	3.600,00
Totais.....: Quantidade	13.488	valor	13.488,00	
TOTAL PROGRAMA...:	Valor 2018	Valor 2019	Valor 2020	Valor 2021
	3.100,00	3.292,00	3.496,00	3.600,00

Programa: 1004 - Prevenção e controle de doenças

Ações de Prevenção e controle de doenças, visando evitar a entrada de epidemias através de uma política preventiva de saúde pública com a divulgação de matérias e avisos junto a hospitais.

Ação.....: 1004 - Prevenção e Controle de Doenças
 Descrição: Prevenção e Controle de Doenças

Unidade de medida: Valor

Região	Quant. 2018	Quant. 2019	Quant. 2020	Quant. 2021
Município	1.100	1.168	1.240	1.317
Quantidade por ano...	1.100	1.168	1.240	1.317
Valor por ano.....	1.100,00	1.168,00	1.240,00	1.317,00
Totais.....: Quantidade	4.825	valor	4.825,00	
TOTAL PROGRAMA...:	Valor 2018	Valor 2019	Valor 2020	Valor 2021
	1.100,00	1.168,00	1.240,00	1.317,00

Programa: 1005 - Assistência Farmaceutica

Assistência a população carente municipal com programas de distribuição de medicamentos, assistindo ao necessitados - Necessidade de melhorar a estrutura física de estocagem dos medicamentos e insumos, incrementar o controle de estoque informatizado, diminuir desperdícios.

Ação.....: 1005 - Assistência Farmaceutica

Descrição: Item 10 - Assistência Farmacêutica - Implantar a REMUME (Relação Municipal de Medicamento); Garantir o medicamento nas UBS.

Unidade de medida: Valor

Região	Quant. 2018	Quant. 2019	Quant. 2020	Quant. 2021
Município	1.250	1.327	1.409	1.497
Quantidade por ano...	1.250	1.327	1.409	1.497
Valor por ano.....	1.250,00	1.327,00	1.409,00	1.497,00
Totais.....: Quantidade	5.483	valor	5.483,00	
TOTAL PROGRAMA...:	Valor 2018	Valor 2019	Valor 2020	Valor 2021
	1.250,00	1.327,00	1.409,00	1.497,00

Programa: 1006 - Vigilância Sanitaria de Produtos e Serviços
 Ações de Vigilância Sanitária de produtos e serviços evitando que produtos impróprios ao consumo cheguem ao destinatário final.

Ação.....: 1006 - Vigilância Sanitaria de Produtos e Serviços
 Descrição: Vigilância Sanitaria de Produtos e Serviços

Unidade de medida: Valor

Região	Quant. 2018	Quant. 2019	Quant. 2020	Quant. 2021
Município	1.000	1.062	1.127	1.197
Quantidade por ano...	1.000	1.062	1.127	1.197
Valor por ano.....	1.000,00	1.062,00	1.127,00	1.197,00
Totais.....: Quantidade	4.386	valor	4.386,00	
TOTAL PROGRAMA...:	Valor 2018	Valor 2019	Valor 2020	Valor 2021
	1.000,00	1.062,00	1.127,00	1.197,00

Programa: 1007 - Ações de Vigilância Sanitária junto a população
 Ações de Vigilância Sanitária evitando de forma preventiva a propagação de doenças sem o custo posterior à atenção secundária..

Ação.....: 1007 - Ações de Vigilância Sanitária junto a População
 Descrição: Ações de Vigilância Sanitária junto a População

Unidade de medida: Valor

Região	Quant. 2018	Quant. 2019	Quant. 2020	Quant. 2021
Município	410	435	462	491
Quantidade por ano...	410	435	462	491
Valor por ano.....	410,00	435,00	462,00	491,00
Totais.....: Quantidade	1.798	valor	1.798,00	
TOTAL PROGRAMA...:	Valor 2018	Valor 2019	Valor 2020	Valor 2021
	410,00	435,00	462,00	491,00

Programa: 1008 - Vigilância Epidemiológica

Ações voltadas a Vigilância Epidemiológica, evitando preventivamente que doenças infecto contagiosas entrem em contato com a população como a dengue - Fortalecer a vigilância epidemiológica para o bom auxílio a atenção primária, com o intuito de tranquilizar a população agindo sempre de forma proativa no que tange a epidemias e surtos - Divulgar as ações de vigilância epidemiológica. Divulgar as ações,elaborar textos para que sejam explorados em sala de aula por professores e alunos.

Ação.....: 1008 - Vigilância Epidemiologica

Descrição: Vigilância Epidemiológica - Item 12 - Bloco da Vigilância: Garantir o Controle do Aedes; Implantar a coleta de dados informatizadas da saúde (ACS, ACE); Implantar o Plano Diretor de Desenvolvimento Urbano; Reestruturar o Código de Obras e Postura do Município; Trazer os Manuais de Boas Práticas da ANVISA; Ampliar os mecanismos de controle e fiscalização da poluição; Cadastrar os equipamentos que possibilitem riscos a saúde (ver relação); Efetivar a saúde do Trabalhador (parceria com CEREST);

Unidade de medida: Valor

Região	Quant. 2018	Quant. 2019	Quant. 2020	Quant. 2021
Município	1.400	1.486	1.578	1.676
Quantidade por ano...	1.400	1.486	1.578	1.676
Valor por ano.....	1.400,00	1.486,00	1.578,00	1.676,00
Totais.....: Quantidade	6.140	valor	6.140,00	

TOTAL PROGRAMA...:	Valor 2018	Valor 2019	Valor 2020	Valor 2021
	1.400,00	1.486,00	1.578,00	1.676,00

Programa: 1009 - Assistência Alimentar e Nutricional
 Ações voltadas a Assistência Alimentar da população com a finalidade de evitar a desnutrição - Adequar as cozinhas e construir refeitórios nas escolas - Alimentar os educandos da rede pública municipal durante o período escolar - Garantir a qualidade nutricional da Merenda Escolar.

Ação.....: 1009 - Assistência Alimentar e Nutricional
 Descrição: Assistência Alimentar e Nutricional

Unidade de medida: Valor

Região Município	Quant. 2018	Quant. 2019	Quant. 2020	Quant. 2021
	475	504	535	568
Quantidade por ano...	475	504	535	568
Valor por ano.....	475,00	504,00	535,00	568,00
Totais.....: Quantidade	2.082	valor	2.082,00	
TOTAL PROGRAMA...:	Valor 2018	Valor 2019	Valor 2020	Valor 2021
	475,00	504,00	535,00	568,00

Programa: 1010 - Espaço de Dialogo entre Gestores, Profissionais e Usuarios
 Item 7 - Plano de Governo: Criar espaço de dialogo aonde Gestores, Profissionais de Saude e Usuarios construam ações visando melhorias para a saúde dos municipes.

Ação.....: 1010 - Espaço de Dialogo entre Gestores, Profissionais e Usuarios
 Descrição: Espaço de Dialogo entre Gestores, Profissionais e Usuarios - Plano de Governo: Fortalecer os Conselhos Municipais de Políticas sobre a saúde; Ampliar o atendimento a dependentes quimicos principalmente por meio do CETRAD (Centro de Tratamento de Dependentes de Alcool e Drogas); Roda de dialogos; Implantação de um serviço de ouvidoria efetiva.

Unidade de medida: Valor

Região Município	Quant. 2018	Quant. 2019	Quant. 2020	Quant. 2021
	125	132	140	149
Quantidade por ano...	125	132	140	149
Valor por ano.....	125,00	132,00	140,00	149,00
Totais.....: Quantidade	546	valor	546,00	
TOTAL PROGRAMA...:	Valor 2018 125,00	Valor 2019 132,00	Valor 2020 140,00	Valor 2021 149,00

Programa: 1101 - Capacitação e qualificação Profissional
 Capacitação e qualificação profissional da população para o acesso aos pontos de trabalho existentes -
 Criar cursos de formação profissional e apoio a inclusão socioprodutiva para geração do trabalho e
 renda.

Ação.....: 1101 - Capacitação e Qualificação Profissional
 Descrição: Capacitação e Qualificação Profissional

Unidade de medida: Valor

Região	Quant. 2018	Quant. 2019	Quant. 2020	Quant. 2021
Município	265	281	298	317
Quantidade por ano...	265	281	298	317
Valor por ano.....	265,00	281,00	298,00	317,00
Totais.....: Quantidade	1.161	valor	1.161,00	
TOTAL PROGRAMA...:	Valor 2018	Valor 2019	Valor 2020	Valor 2021
	265,00	281,00	298,00	317,00

Programa: 1102 - Promoção e Geração do Trabalho e da Renda
 Promoção e apoio as atividades ligadas a geração do emprego e da renda para melhoria da qualidade de vida da população.

Ação.....: 1102 - Realização de Cursos Profissionalizantes
 Descrição: Realização de Cursos Profissionalizantes

Unidade de medida: Valor

Região	Quant. 2018	Quant. 2019	Quant. 2020	Quant. 2021
Município	165	175	186	197
Quantidade por ano...	165	175	186	197
Valor por ano.....	165,00	175,00	186,00	197,00
Totais.....: Quantidade	723	valor	723,00	
TOTAL PROGRAMA...:	Valor 2018	Valor 2019	Valor 2020	Valor 2021
	165,00	175,00	186,00	197,00

Programa: 1103 - Fomento ao associativismo
 Apoio a criação e as atividades de associações com a finalidade de geração de emprego e renda.

Ação.....: 1103 - Fomento ao Associativismo
 Descrição: Fomento ao Associativismo

Unidade de medida: Valor

Região	Quant. 2018	Quant. 2019	Quant. 2020	Quant. 2021
Município	132	140	148	158
Quantidade por ano...	132	140	148	158
Valor por ano.....	132,00	140,00	148,00	158,00
Totais.....: Quantidade	578	valor	578,00	
TOTAL PROGRAMA...:	Valor 2018	Valor 2019	Valor 2020	Valor 2021
	132,00	140,00	148,00	158,00

Programa: 1201 - Ensino Fundamental

Manutenção das atividades educacionais ligadas ao ensino fundamental, valorização do magistério, construção reforma e ampliação de escolas, manutenção do FUNDEB, capacitação de professores - Adequar espaços nas unidades escolares para o funcionamento de laboratórios de informática e adquirir equipamentos necessários para o funcionamento - Construir e adequar quadras de esporte nas escolas - Construir e adequar salas de aula, adquirindo mobiliário e equipamentos para as salas de aula - Implantar um programa de conexão para as escolas com laboratório de informática, garantindo a integração e a expansão do uso da tecnologia da informação e comunicação. - Adquirir materiais didáticos, despesas de acordo com o Art.70 da LDB.

Ação.....: 1201 - Atividades Gerais do Ensino Fundamental
 Descrição: Atividades Gerais do Ensino Fundamental

Unidade de medida: Valor

Região	Quant. 2018	Quant. 2019	Quant. 2020	Quant. 2021
Município	6.500	6.779	7.075	7.500
Quantidade por ano...	6.500	6.779	7.075	7.500
Valor por ano.....	6.500,00	6.779,00	7.075,00	7.500,00
<hr/>				
Totais.....: Quantidade	27.854	valor	27.854,00	
<hr/>				
TOTAL PROGRAMA...:	Valor 2018	Valor 2019	Valor 2020	Valor 2021
	6.500,00	6.779,00	7.075,00	7.500,00

Programa: 1202 - Expansão das vagas do ensino fundamental
 Atividades com a finalidade do acesso a população ao ensino fundamental, com a expansão das vagas ofertadas pelo Município - Mobilização da população para a Matrícula Escolar.

Ação.....: 1202 - Expansão das Vagas do Ensino Fundamental
 Descrição: Expansão das Vagas do Ensino Fundamental

Unidade de medida: Valor

Região	Quant. 2018	Quant. 2019	Quant. 2020	Quant. 2021
Município	225	238	253	269
Quantidade por ano...	225	238	253	269
Valor por ano.....	225,00	238,00	253,00	269,00
Totais.....: Quantidade	985	valor	985,00	
TOTAL PROGRAMA...:	Valor 2018	Valor 2019	Valor 2020	Valor 2021
	225,00	238,00	253,00	269,00

Programa: 1203 - Incentivo e Valorização dos Profissionais da Educação
 Capacitação de professores para melhoria da qualidade do ensino público, apoio a cursos de capacitação e ao ingresso em especializações - Treinamento pessoal para utilização de recursos audiovisuais para unidades escolares - Oferecer cursos de formação continuada aos professores que trabalham na educação Fundamental.

Ação.....: 1203 - Incentivo e Valorização dos Profissionais da Educação
 Descrição: ITEM 1 EDUCAÇÃO - Realização de concurso público; Seleção para contrato temporário; Banco de diretores e coordenadores pedagógicos; 14º salário para as escolas que atingirem 100% das metas desejadas; Gratificação por desempenho nas turmas avaliadas; Incentivo a formação continuada dos professores (pós-graduação, mestrado, etc); Negociação direta de reajuste salarial anual entre profissionais e administração;

Unidade de medida: Valor

Região	Quant. 2018	Quant. 2019	Quant. 2020	Quant. 2021
Município	370	392	417	443
Quantidade por ano...	370	392	417	443
Valor por ano.....	370,00	392,00	417,00	443,00
<hr/>				
Totais.....: Quantidade	1.622	valor	1.622,00	
<hr/>				
TOTAL PROGRAMA...:	Valor 2018	Valor 2019	Valor 2020	Valor 2021
	370,00	392,00	417,00	443,00

Programa: 1204 - Assistência a estudantes do ensino fundamental

Amparo assistencial aos estudantes do ensino fundamental com a finalidade de manter o estudante em sala de aula - Elaborar projeto com condições de acesso de pessoas portadoras de deficiência física a sala de aula - Transporta com segurança, crianças e jovens que frequentam escolas distantes da residência com a contratação e a aquisição de veículos para o Transporte Escolar.

Ação.....: 1204 - Assistência a Estudante do Ensino Fundamental

Descrição: Assistência a Estudante do Ensino Fundamental, Solicitação audiência pública Transporte Escolar: Localidades de Guassussê, Santarem, Distrito, Localidades e Sede.

Unidade de medida: Valor

Região Município	Quant. 2018	Quant. 2019	Quant. 2020	Quant. 2021
	235	249	265	281
Quantidade por ano...	235	249	265	281
Valor por ano.....	235,00	249,00	265,00	281,00
Totais.....: Quantidade	1.030	valor	1.030,00	
TOTAL PROGRAMA...:	Valor 2018	Valor 2019	Valor 2020	Valor 2021
	235,00	249,00	265,00	281,00

Programa: 1205 - Assistência a Estudantes do Ensino Medio, regular o polival
 Apoio as Atividades do Estado, execução de Convênios, Transporte Escolar, e demais métodos de apoio
 cooperado com Estado para uma Política Pública junto ao Ensino Médio.

Ação.....: 1205 - Assistência a Estudantes do Ensino Medio
 Descrição: Assistência a Estudantes do Ensino Medio, Solicitação audiência publica Transporte Escolar:
 Localidades de Guassussê, Santarem, Distrito, Localidades e Sede.

Unidade de medida: Valor

Região	Quant. 2018	Quant. 2019	Quant. 2020	Quant. 2021
Município	190	201	214	227
Quantidade por ano...	190	201	214	227
Valor por ano.....	190,00	201,00	214,00	227,00
Totais.....: Quantidade	832	valor	832,00	
TOTAL PROGRAMA...:	Valor 2018	Valor 2019	Valor 2020	Valor 2021
	190,00	201,00	214,00	227,00

Programa: 1206 - Ensino Profissional

Amparo assistencial a estudantes do ensino profissional. Promover o acesso aos cidadãos em geral, ao mundo digital e a formação profissionalizante, facilitando o ingresso no mercado de trabalho.

Ação.....: 1206 - Ensino Profissional
 Descrição: Ensino Profissional

Unidade de medida: Valor

Região	Quant. 2018	Quant. 2019	Quant. 2020	Quant. 2021
Município	2.850	3.026	3.214	3.600
Quantidade por ano...	2.850	3.026	3.214	3.600
Valor por ano.....	2.850,00	3.026,00	3.214,00	3.600,00
Totais.....: Quantidade	12.690	valor	12.690,00	
TOTAL PROGRAMA...:	Valor 2018	Valor 2019	Valor 2020	Valor 2021
	2.850,00	3.026,00	3.214,00	3.600,00

Programa: 1207 - Assistência a Estudantes do Ensino Superior
 Apoio as atividades da União, execução de convênios, transporte escolar, e demais métodos de apoio para garantir uma política junto aos estudantes que cursam ensino superior no município.

Ação.....: 1207 - Assistência a Estudantes do Ensino Superior
 Descrição: Assistência a Estudantes do Ensino Superior

Unidade de medida: Valor

Região	Quant. 2018	Quant. 2019	Quant. 2020	Quant. 2021
Município	325	345	366	389
Quantidade por ano...	325	345	366	389
Valor por ano.....	325,00	345,00	366,00	389,00
Totais.....: Quantidade	1.425	valor	1.425,00	
TOTAL PROGRAMA...:	Valor 2018	Valor 2019	Valor 2020	Valor 2021
	325,00	345,00	366,00	389,00

Programa: 1208 - Ensino Infantil

Manutenção das atividades educacionais ligadas ao ensino infantil valorização do Magistério, construção reforma e ampliação de escolas, manutenção do FUNDEB, capacitação de professores - Adquirir materiais didáticos diversos, livros, brinquedos e material escolar para o ensino infantil.

Ação.....: 1208 - Ensino Infantil

Descrição: Ensino Infantil

Unidade de medida: Valor

Região	Quant. 2018	Quant. 2019	Quant. 2020	Quant. 2021
Município	5.800	6.159	6.541	7.350
Quantidade por ano...	5.800	6.159	6.541	7.350
Valor por ano.....	5.800,00	6.159,00	6.541,00	7.350,00
Totais.....: Quantidade	25.850	valor	25.850,00	

TOTAL PROGRAMA...:	Valor 2018	Valor 2019	Valor 2020	Valor 2021
	5.800,00	6.159,00	6.541,00	7.350,00

Programa: 1209 - Expansão de Vagas do Ensino Infantil
 Atividades com a finalidade de expandir o número de vagas do ensino infantil abrangendo todos os
 estudantes do Município - Mobilização da população para a Matrícula Escolar.

Ação.....: 1209 - Expansão das Vagas do Ensino Infantil
 Descrição: Expansão das Vagas do Ensino Infantil

Unidade de medida: Valor

Região	Quant. 2018	Quant. 2019	Quant. 2020	Quant. 2021
Município	380	403	428	455
Quantidade por ano...	380	403	428	455
Valor por ano.....	380,00	403,00	428,00	455,00
Totais.....: Quantidade	1.666	valor	1.666,00	
TOTAL PROGRAMA...:	Valor 2018	Valor 2019	Valor 2020	Valor 2021
	380,00	403,00	428,00	455,00

Programa: 1210 - Treinamento e Aperfeiçoamento de Prof.do Ensino Infantil
 Capacitação de professores para melhoria da qualidade do ensino público, apoio a cursos de capacitação e ao ingresso em especializações - Oferecer cursos de formação continuada para os professores que trabalham na educação infantil.

Ação.....: 1210 - Treinamento e Aperfeiçoamento de Professor do Ensino Infantil
 Descrição: Treinamento e Aperfeiçoamento de Professor do Ensino Infantil

Unidade de medida: Valor

Região	Quant. 2018	Quant. 2019	Quant. 2020	Quant. 2021
Município	1.500	1.593	1.691	1.796
Quantidade por ano...	1.500	1.593	1.691	1.796
Valor por ano.....	1.500,00	1.593,00	1.691,00	1.796,00
Totais.....: Quantidade	6.580	valor	6.580,00	
TOTAL PROGRAMA...:	Valor 2018	Valor 2019	Valor 2020	Valor 2021
	1.500,00	1.593,00	1.691,00	1.796,00

Programa: 1211 - Assistência a estudantes do Ensino Infantil
 Amparo assistencial aos estudantes do ensino infantil com a finalidade de manter o estudante em sala de aula.

Ação.....: 1211 - Assistência a Estudantes do Ensino Infantil
 Descrição: Assistência a Estudantes do Ensino Infantil

Unidade de medida: Valor

Região Município	Quant. 2018	Quant. 2019	Quant. 2020	Quant. 2021
	880	934	992	1.054
Quantidade por ano...	880	934	992	1.054
Valor por ano.....	880,00	934,00	992,00	1.054,00
Totais.....: Quantidade	3.860	valor	3.860,00	
TOTAL PROGRAMA...:	Valor 2018	Valor 2019	Valor 2020	Valor 2021
	880,00	934,00	992,00	1.054,00

Programa: 1212 - Educação de Jovens e Adultos

Reduzir os índices de analfabetismo e evasão no EJA, investimento e manutenção das atividades para a oferta de vagas e expansão do programa de educação de jovens e adultos - Alfabetizar 100% das pessoas acima de quatorze anos.

Ação.....: 1212 - Educação de Jovens e Adultos

Descrição: Educação de Jovens e Adultos

Unidade de medida: Valor

Região	Quant. 2018	Quant. 2019	Quant. 2020	Quant. 2021
Município	2.900	3.079	3.270	3.600
Quantidade por ano...	2.900	3.079	3.270	3.600
Valor por ano.....	2.900,00	3.079,00	3.270,00	3.600,00
Totais.....: Quantidade	12.849	valor	12.849,00	
TOTAL PROGRAMA...:	Valor 2018	Valor 2019	Valor 2020	Valor 2021
	2.900,00	3.079,00	3.270,00	3.600,00

Programa: 1213 - Combate ao Analfabetismo

Programa de apoio para o combate ao analfabetismo junto as comunidades carentes do município, incentivo aos adultos para saírem da condição de analfabetos.

Ação.....: 1213 - Combate ao Analfabetismo
 Descrição: Combate ao Analfabetismo

Unidade de medida: Valor

Região	Quant. 2018	Quant. 2019	Quant. 2020	Quant. 2021
Município	1.200	1.274	1.353	1.437
Quantidade por ano...	1.200	1.274	1.353	1.437
Valor por ano.....	1.200,00	1.274,00	1.353,00	1.437,00
Totais.....: Quantidade	5.264	valor	5.264,00	
TOTAL PROGRAMA...:	Valor 2018	Valor 2019	Valor 2020	Valor 2021
	1.200,00	1.274,00	1.353,00	1.437,00

Programa: 1214 - Educação Especial

Promover a inclusão das crianças e adolescentes com necessidades especiais no ensino regular, oferecendo condições dignas de atendimento as crianças e adolescentes com necessidades especiais.

Ação.....: 1214 - Educação Especial
 Descrição: Educação Especial

Unidade de medida: Valor

Região	Quant. 2018	Quant. 2019	Quant. 2020	Quant. 2021
Município	950	1.008	1.071	1.137
Quantidade por ano...	950	1.008	1.071	1.137
Valor por ano.....	950,00	1.008,00	1.071,00	1.137,00
Totais.....: Quantidade	4.166	valor	4.166,00	
TOTAL PROGRAMA...:	Valor 2018	Valor 2019	Valor 2020	Valor 2021
	950,00	1.008,00	1.071,00	1.137,00

Programa: 1215 - Ensino Básico

Manutenção das Atividades do Ensino Básico, Vencimentos e Vantagens incidentes sobre folha de Pagamento de Pessoal, Ampliação de Escolas, Centros de Ensino e prédios necessários ao funcionamento da rede de ensino básico municipal, manutenção de todas as atividades oriundas do FUNDEB.

Ação.....: 1215 - Ensino Básico

Descrição: Item 3 Plano de Governo - Educação - Pedagógico (Metas, índices, Avaliações externas): Escola de Gestores; Reforma e ampliação das escolas do município, padronizando-as no padrão MEC; Atendimento e assistência especializada para alunos da educação especial;

Unidade de medida: Valor

	Quant. 2018	Quant. 2019	Quant. 2020	Quant. 2021
Região				
Município	2.553	2.711	2.879	3.150
Quantidade por ano...	2.553	2.711	2.879	3.150
Valor por ano.....	2.553,00	2.711,00	2.879,00	3.150,00
Totais.....: Quantidade	11.293	valor	11.293,00	
TOTAL PROGRAMA...:	Valor 2018	Valor 2019	Valor 2020	Valor 2021
	2.553,00	2.711,00	2.879,00	3.150,00

Programa: 1216 - Infraestrutura e desenvolvimento da Educação

Item 2 Plano de Governo - Educação - Calendário de pagamento para os servidores do município (Não apenas educação) em período distinto dos aposentados para manter aquecido o comércio local; Plano de saúde para o servidor do município (Coparticipação, parcerias e etc); Compra de 100% da merenda escolar direto da agricultura familiar; Fortalecimento e autonomia dos conselhos municipais da merenda escolar, PDE, FUNDEB e demais verbas federais, com participação das famílias. (Maior transparência na aplicação dos recursos) Construção de 06 novas creches: Nova Acopiara, Vila Esperança, Moreiras, Aroeira, Trussu e São Paulinho; Centro de referência para atendimento ao professor (Biblioteca, Atendimento, médico, odontológico, psicológicos, dentre outros...) Abolir o uso do "pau-de-arara" para o transporte de alunos e professores; Garantia de ônibus para universitários nos 3 turnos; Implementar segunda refeição nos turnos escolares; Reabertura de creches na zona rural do município (Ex: Jurema, Serraria,...); Garantia da aplicação dos recursos federais da Educação 100% no comércio de Acopiara; Criação das escolas de tempo integral (Ênfase nos resultado: Spaece, Prova Brasil);

Ação.....: 1216 - Infraestrutura e desenvolvimento da Educação

Descrição: Infraestrutura e desenvolvimento da Educação - Plano de Governo - Item 2 Educação.

Unidade de medida: Valor

Região	Quant. 2018	Quant. 2019	Quant. 2020	Quant. 2021
Município	2.330	2.474	2.627	2.790
Quantidade por ano...	2.330	2.474	2.627	2.790
Valor por ano.....	2.330,00	2.474,00	2.627,00	2.790,00
Totais.....: Quantidade	10.221	valor	10.221,00	
TOTAL PROGRAMA...:	Valor 2018	Valor 2019	Valor 2020	Valor 2021
	2.330,00	2.474,00	2.627,00	2.790,00

Programa: 1301 - Museus, Bibliotecas, Teatros e Centros de Cultura
 Criação de Museus, Centros de Arte, incentivo ao teatro e Criação de centros de cultura no Município - Adequar e construir as instalações da biblioteca adotando os padrões mínimos de acessibilidade.

Ação.....: 1301 - Museus,Bibliotecas,Teatros e Centros de Cultura
 Descrição: Museus,Bibliotecas,Teatros e Centros de Cultura

Unidade de medida: Valor

Região	Quant. 2018	Quant. 2019	Quant. 2020	Quant. 2021
Município	1.900	2.017	2.142	2.200
Quantidade por ano...	1.900	2.017	2.142	2.200
Valor por ano.....	1.900,00	2.017,00	2.142,00	2.200,00
Totais.....: Quantidade	8.259	valor	8.259,00	
TOTAL PROGRAMA...:	Valor 2018	Valor 2019	Valor 2020	Valor 2021
	1.900,00	2.017,00	2.142,00	2.200,00

Programa: 1302 - Apoio e Incentivo as Artes

Ações de apoio e incentivo a grupos Culturais no Município, Festas Juninas, ações culturais, grupos de dança e demais atividades ligadas a cultura - Realizar oficinas de artes, atividades externas de lazer, esporte e viagens.

Ação.....: 1302 - Apoio e Incentivos as Artes

Descrição: Apoio e Incentivos as Artes

Unidade de medida: Valor

Região	Quant. 2018	Quant. 2019	Quant. 2020	Quant. 2021
Município	880	934	992	1.054
Quantidade por ano...	880	934	992	1.054
Valor por ano.....	880,00	934,00	992,00	1.054,00
Totais.....: Quantidade	3.860	valor	3.860,00	
TOTAL PROGRAMA...:	Valor 2018	Valor 2019	Valor 2020	Valor 2021
	880,00	934,00	992,00	1.054,00

Programa: 1303 - Difusão Cultural

Movimentos de traços característicos culturais, referente a Grupos étnicos, expansão da Cultura no Município, através da migração de culturas de outros grupos ou de expansão da cultura existente em gerações anteriores.

Ação.....: 0001 - Difusão Cultural

Descrição: Difusão Cultural

Unidade de medida: Valor

Região	Quant. 2018	Quant. 2019	Quant. 2020	Quant. 2021
Município	610	647	687	730
Quantidade por ano...	610	647	687	730
Valor por ano.....	610,00	647,00	687,00	730,00
Totais.....: Quantidade	2.674	valor	2.674,00	

TOTAL PROGRAMA...:	Valor 2018	Valor 2019	Valor 2020	Valor 2021
	610,00	647,00	687,00	730,00

Programa: 1401 - Reinscrição de Adolescentes em conflito com a lei
 Reinscrição Social de Adolescentes em conflito com a lei, ajuda para que reestabeleçam o convívio social, evitando que esses adolescentes venham a manter um contato novo com o crime.

Ação.....: 1401 - Reinscrição de Adolescentes em Conflitos Com a Lei
 Descrição: Reinscrição de Adolescentes em Conflitos Com a Lei

Unidade de medida: Valor

Região	Quant. 2018	Quant. 2019	Quant. 2020	Quant. 2021
Município	250	265	281	300
Quantidade por ano...	250	265	281	300
Valor por ano.....	250,00	265,00	281,00	300,00
Totais.....: Quantidade	1.096	valor	1.096,00	
TOTAL PROGRAMA...:	Valor 2018	Valor 2019	Valor 2020	Valor 2021
	250,00	265,00	281,00	300,00

Programa: 1501 - Planejamento e Estruturação Urbana

Ações com a finalidade de efetuar uma melhor política de desenvolvimento e crescimento com obras de infra-estrutura e ações visando a melhoria do desenvolvimento de infra-estrutura do Município.

Ação.....: 1501 - Planejamento e Estruturação Urbana

Descrição: Planejamento e Estruturação Urbana - Item 2 Plano de Governo - Infraestrutura - Mobilidade Urbana: Elaboração de um plano diretor de desenvolvimento;

Unidade de medida: Valor

Região	Quant. 2018	Quant. 2019	Quant. 2020	Quant. 2021
Município	4.200	5.522	5.864	5.900
Quantidade por ano...	4.200	5.522	5.864	5.900
Valor por ano.....	4.200,00	5.522,00	5.864,00	5.900,00
Totais.....: Quantidade	21.486	valor	21.486,00	
TOTAL PROGRAMA...:	Valor 2018	Valor 2019	Valor 2020	Valor 2021
	4.200,00	5.522,00	5.864,00	5.900,00

Programa: 1502 - Vias e Logradouros Urbanos

Construção, pavimentação, calçamento destinada a diversas áreas do Município, beneficiamento das Ruas e Avenidas, construção e ampliação das áreas de acesso ao centro e aos diversos Bairros.

Ação.....: 1502 - Vias e Logradouros Urbanos

Descrição: Vias e Logradouros Urbanos - Item 2 Plano de Governo - Infraestrutura - Manutenção e ampliação da Pavimentação na área urbana e sede dos distritos; Solicitação audiência pública pavimentação de ruas, e avenidas: Localidade de Guassussé restauração das estradas, Localidade de Santarém, Distrito, Localidades e Sede;

Unidade de medida: Valor

Região	Quant. 2018	Quant. 2019	Quant. 2020	Quant. 2021
Município	4.300	4.628	5.977	6.000
Quantidade por ano...	4.300	4.628	5.977	6.000
Valor por ano.....	4.300,00	4.628,00	5.977,00	6.000,00
Totais.....: Quantidade	20.905	valor	20.905,00	
TOTAL PROGRAMA...:	Valor 2018	Valor 2019	Valor 2020	Valor 2021
	4.300,00	4.628,00	5.977,00	6.000,00

Programa: 1503 - Serviços na manutenção e qualidade da Limpeza urbana
 Manutenção e melhoria na qualidade dos serviços de limpeza urbana com a maior abrangência dos bairros, aquisição de material de consumo, equipamentos, serviços e pessoal para efetuar os trabalhos de limpeza pública.

Ação.....: 1503 - Serviços Na Manutenção e Qualidade da Limpeza Urbana
 Descrição: Serviços Na Manutenção e Qualidade da Limpeza Urbana

Unidade de medida: Valor

Região	Quant. 2018	Quant. 2019	Quant. 2020	Quant. 2021
Município	4.100	4.354	4.624	4.700
Quantidade por ano...	4.100	4.354	4.624	4.700
Valor por ano.....	4.100,00	4.354,00	4.624,00	4.700,00
Totais.....: Quantidade	17.778	valor	17.778,00	
TOTAL PROGRAMA...:	Valor 2018	Valor 2019	Valor 2020	Valor 2021
	4.100,00	4.354,00	4.624,00	4.700,00

Programa: 1504 - Infraestrutura de Serviços Funerários
 Ações de melhoria da infraestrutura, manutenção, e para os cemitérios existentes na cidade.

Ação.....: 1504 - Infraestrutura de Serviços Funerários
 Descrição: Infraestrutura de Serviços Funerários

Unidade de medida: Valor

Região	Quant. 2018	Quant. 2019	Quant. 2020	Quant. 2021
Município	240	254	270	287
Quantidade por ano...	240	254	270	287
Valor por ano.....	240,00	254,00	270,00	287,00

Totais.....: Quantidade 1.051 valor 1.051,00

TOTAL PROGRAMA...:	Valor 2018	Valor 2019	Valor 2020	Valor 2021
	240,00	254,00	270,00	287,00

Programa: 1505 - Infraestrutura de Iluminação pública
 Ampliação e manutenção de rede de iluminação pública existente na cidade.

Ação.....: 1505 - Infraestrutura de Iluminação Pública
 Descrição: Infraestrutura de Iluminação Pública - Item 2 Plano de Governo - Infraestrutura - Mobilidade Urbana: Otimização da Iluminação das vias públicas, eliminando pontos escuros;

Unidade de medida: Valor

Região	Quant. 2018	Quant. 2019	Quant. 2020	Quant. 2021
Município	2.460	2.612	2.774	2.800
Quantidade por ano...	2.460	2.612	2.774	2.800
Valor por ano.....	2.460,00	2.612,00	2.774,00	2.800,00
Totais.....: Quantidade	10.646	valor	10.646,00	
TOTAL PROGRAMA...:	Valor 2018	Valor 2019	Valor 2020	Valor 2021
	2.460,00	2.612,00	2.774,00	2.800,00

Programa: 1506 - Infraestrutura e Serviços de Praça, Parques e jardins
 Obras de infraestrutura, manutenção e construção de Praças Parques e Jardins no Município.

Ação.....: 1506 - Infraestrutura e Serviços de Praça
 Descrição: Infraestrutura e Serviços de Praça - Item 2 Plano de Governo - Mobilidade Urbana: Revitalização da Av. Paulino Félix, com ênfase no polo de lazer, fechando parte da via aos finais de semana, formando um calçadão, possibilitando o desenvolvimento de um espaço gastronômico e cultural, aquecendo a economia local; Solicitação audiência pública praças: Localidade de Guassussê, Localidades de Santarém, Distrito, Localidades e Sede;

Unidade de medida: Valor

Região	Quant. 2018	Quant. 2019	Quant. 2020	Quant. 2021
Município	3.200	3.398	3.609	3.832
Quantidade por ano...	3.200	3.398	3.609	3.832
Valor por ano.....	3.200,00	3.398,00	3.609,00	3.832,00
Totais.....: Quantidade	14.039	valor	14.039,00	
TOTAL PROGRAMA...:	Valor 2018	Valor 2019	Valor 2020	Valor 2021
	3.200,00	3.398,00	3.609,00	3.832,00

Programa: 1507 - Serviços Gerais de utilidade pública
 Manutenção dos Serviços ligados a utilidade Pública.

Ação.....: 1507 - Serviços Gerais de Utilidade Pública
 Descrição: Serviços Gerais de Utilidade Pública - Item 2 Plano de Governo - Infraestrutura - Mobilidade Urbana: Implementar transporte escolar de qualidade, tipo van, ônibus ou micro-ônibus;

Unidade de medida: Valor

Região	Quant. 2018	Quant. 2019	Quant. 2020	Quant. 2021
Município	2.850	2.902	2.958	3.018
Quantidade por ano...	2.850	2.902	2.958	3.018
Valor por ano.....	2.850,00	2.902,00	2.958,00	3.018,00
Totais.....: Quantidade	11.728	valor	11.728,00	
TOTAL PROGRAMA...:	Valor 2018	Valor 2019	Valor 2020	Valor 2021
	2.850,00	2.902,00	2.958,00	3.018,00

Programa: 1508 - Terminais Rodoviários
Construção, Reforma e Ampliação de Terminais Rodoviários, manutenção dos terminais, infraestrutura para implantação de terminais Rodoviários.

Ação.....: 1508 - Terminais Rodoviários
Descrição: Terminais Rodoviários

Unidade de medida: Valor

Região	Quant. 2018	Quant. 2019	Quant. 2020	Quant. 2021
Município	950	1.008	1.071	1.137
Quantidade por ano...	950	1.008	1.071	1.137
Valor por ano.....	950,00	1.008,00	1.071,00	1.137,00
Totais.....: Quantidade	4.166	valor	4.166,00	
TOTAL PROGRAMA...:	Valor 2018	Valor 2019	Valor 2020	Valor 2021
	950,00	1.008,00	1.071,00	1.137,00

Programa: 1601 - Melhorias nas condições de Habitações Urbanas
 Construção de Casas populares, programa de melhoria nas habitações, melhoria das condições sanitárias das habitações Urbanas.

Ação.....: 1601 - Melhoria Nas Condições Habitacionais Urbanas
 Descrição: Melhoria Nas Condições Habitacionais Urbanas - Item 4 Plano de Governo - Habitação: Angariar recursos juntos as entidades estaduais e federais para construção de casas populares em favor da população de baixa renda; Construção de praças em áreas periféricas dotando de segurança, descentralizando práticas de cultura, esporte e lazer conferidos pela prefeitura; Implementação de academias populares em praças públicas; Solicitação audiência publica casas populares: Distrito, Localidades e Sede,

Unidade de medida: Valor

Região	Quant. 2018	Quant. 2019	Quant. 2020	Quant. 2021
Município	510	541	575	610
Quantidade por ano...	510	541	575	610
Valor por ano.....	510,00	541,00	575,00	610,00

Totais.....: Quantidade 2.236 valor 2.236,00

TOTAL PROGRAMA...:	Valor 2018	Valor 2019	Valor 2020	Valor 2021
	510,00	541,00	575,00	610,00

Programa: 1602 - Melhoria de Condições de Habitações Rurais
 Construção de Casas Populares, programa de melhoria nas Habitações, melhoria das condições sanitárias das habitações Rurais.

Ação.....: 1602 - Melhoria Nas Condições Habitacionais Rurais
 Descrição: Melhoria Nas Condições Habitacionais Rurais, Solicitação audiência publica casas populares:
 Distrito, Localidades e Sede,

Unidade de medida: Valor

Região	Quant. 2018	Quant. 2019	Quant. 2020	Quant. 2021
Município	435	461	490	420
Quantidade por ano...	435	461	490	420
Valor por ano.....	435,00	461,00	490,00	420,00
Totais.....: Quantidade	1.806	valor	1.806,00	
TOTAL PROGRAMA...:	Valor 2018	Valor 2019	Valor 2020	Valor 2021
	435,00	461,00	490,00	420,00

Programa: 1701 - Abastecimento d'agua da Zona Rural

Obras de ampliação do abastecimento d'agua da Zona Rural, construção de adutoras e de redes de abastecimento, açudes, cisternas e poços profundos destinados ao abastecimento d'agua da população residente na zona Rural. Compreende as ações voltadas para o planejamento, instalação, construção e melhoria, operação, manutenção e controle de qualidade de sistemas de abastecimento de água potável.

Ação.....: 1701 - Abastecimento d'Agua Zona Rural

Descrição: Abastecimento d'agua da Zona Rural, Solicitação audiência publica abastecimento d'agua: Localidade de Pedregulho, Guassusse, Pai Antônio, Cabeça do Nêgo, Jurema, Região do Perêiro dos Pedro, Distrito, Localidades e Sede; Solicitação audiência Publica Poços Profundos: Localidade de Guassussê, Localidade de Santarêm, Distrito, Localidades e Sede.

Unidade de medida: Valor

	Quant. 2018	Quant. 2019	Quant. 2020	Quant. 2021
Região				
Município	1.470	1.500	1.530	1.562
Quantidade por ano...	1.470	1.500	1.530	1.562
Valor por ano.....	1.470,00	1.500,00	1.530,00	1.562,00
Totais.....: Quantidade	6.062	valor	6.062,00	

TOTAL PROGRAMA...:	Valor 2018	Valor 2019	Valor 2020	Valor 2021
	1.470,00	1.500,00	1.530,00	1.562,00

Programa: 1702 - Saneamento Geral na Zona Rural

Obras de Saneamento visando a melhoria da qualidade de vida da população, e ampliação da rede de saneamento básico do Município, compreende as ações voltadas para o planejamento, instalação, construção e melhoria, operação, manutenção e controle de tratamento de esgotos sanitários em áreas rurais, incluindo dragagem e drenagem de cursos d'água e tratamento de outros focos possíveis de atentar contra a saúde da comunidade rural.

Ação.....: 1702 - Saneamento Geral da Zona Rural

Descrição: Saneamento Geral da Zona Rural - Item 4 Plano de Governo - Saneamento básico e ambiental - Implementar a coleta periódica de lixo nos distritos; Solicitação audiência pública abastecimento d'água: Localidade de Pedregulho, Guassusse, Santarem, Pai Antônio, Cabeça do Negro, Jurema, Região do Pereiro dos Pedro, Distrito, Localidades e Sede; Solicitação audiência Pública Poços Profundos: Localidade de Guassussê, Localidade de Santarem, Distrito, Localidades e Sede.

Unidade de medida: Valor

Região	Quant. 2018	Quant. 2019	Quant. 2020	Quant. 2021
Município	1.440	1.467	1.496	1.527
Quantidade por ano...	1.440	1.467	1.496	1.527
Valor por ano.....	1.440,00	1.467,00	1.496,00	1.527,00
Totais.....: Quantidade	5.930	valor	5.930,00	
TOTAL PROGRAMA...:	Valor 2018	Valor 2019	Valor 2020	Valor 2021
	1.440,00	1.467,00	1.496,00	1.527,00

Programa: 1703 - Abastecimento d'agua da Zona Urbana

Obras visando a ampliação da rede de abastecimento d'agua da zona urbana, ampliação da rede de abastecimento, melhoria na qualidade da água, construção de açudes, cisternas e poços profundos para o abastecimento. Compreende as ações voltadas para o planejamento, instalação, construção e melhoria, operação, manutenção e controle de qualidade de sistemas de abastecimento de água potável.

Ação.....: 1703 - Abastecimento d'agua da Zona Urbana

Descrição: Abastecimento d'agua da Zona Urbana - Item 4. Plano de Governo - Saneamento básico e ambiental: Ampliação da rede de esgoto e conscientização da população acerca da ligação à rede municipal. Buscar recursos ou parceria público-privada para instalação de uma Usina de Compostagem; Solicitação audiência pública abastecimento d'agua: Localidade de Pedregulho, Guassusse, Pai Antônio, Cabeça do Negro, Jurema, Região do Pereiro dos Pedro, Distrito, Localidades e Sede;

Unidade de medida: Valor

Região	Quant. 2018	Quant. 2019	Quant. 2020	Quant. 2021
Município	1.315	1.334	1.355	1.377
Quantidade por ano...	1.315	1.334	1.355	1.377
Valor por ano.....	1.315,00	1.334,00	1.355,00	1.377,00

Totais.....: Quantidade 5.381 valor 5.381,00

TOTAL PROGRAMA...:	Valor 2018	Valor 2019	Valor 2020	Valor 2021
	1.315,00	1.334,00	1.355,00	1.377,00

Programa: 1704 - Saneamento Geral da Zona Urbana

Compreende as ações voltadas para o planejamento, instalação, construção e melhoria, operação, manutenção e controle de tratamento de esgotos sanitários em áreas rurais, incluindo dragagem e drenagem de cursos d'água e tratamento de tratamento de esgotos sanitários e despejos industriais, e de melhoria do nível de higiene pública, incluindo o controle de regiões e logradouros insalubres e de outros possíveis focos de problemas atentatórios à saúde pública outros focos possíveis de atentar contra a saúde da comunidade Urbana, Ampliação e manutenção da rede de saneamento básico da zona urbana.

Ação.....: 1704 - Saneamento Geral da Zona Urbana

Descrição:

Saneamento Geral da Zona Urbana - Item 4 Plano de Governo - Saneamento básico e ambiental: Ampliação da rede de esgoto e conscientização da população acerca da ligação à rede municipal. Buscar recursos ou parceria público-privada para instalação de uma Usina de Compostagem; Coleta seletiva dentro dos estabelecimentos públicos e implementação de uma política educacional ambiental acerca da importância da mesma; Coleta eficiente e transporte adequado do lixo, que atenda toda a sede urbana; Solicitação audiência pública abastecimento d'água: Localidade de Pedregulho, Guassusse, santarem, Pãi Antônio, Cabeça do Nêgo, Jurema, Região do Pereiro dos Pedro, Distrito, Localidades e Sede;

Unidade de medida: Valor

Região	Quant. 2018	Quant. 2019	Quant. 2020	Quant. 2021
Município	1.385	1.408	1.434	1.461
Quantidade por ano...	1.385	1.408	1.434	1.461
Valor por ano.....	1.385,00	1.408,00	1.434,00	1.461,00
Totais.....: Quantidade	5.688	valor	5.688,00	
TOTAL PROGRAMA...:	Valor 2018	Valor 2019	Valor 2020	Valor 2021
	1.385,00	1.408,00	1.434,00	1.461,00

Programa: 1801 - Proteção e preservação ambiental

Preservação do meio ambiente, das matas, fauna e flora dentro dos limites do Município. Compreende as ações de planejamento, implantação, coordenação e manutenção que visam a defesa da fauna e da flora, a preservação e conservação de áreas e ecossistemas, a proteção de áreas urbanas e rurais contra possíveis danos causados por secas e inundações, bem como a proteção dos solos contra os desgastes ocasionados pelo homem ou pela natureza.

Ação.....: 1801 - Proteção e Preservação Ambiental
 Descrição: Proteção e Preservação Ambiental

Unidade de medida: Valor

Região	Quant. 2018	Quant. 2019	Quant. 2020	Quant. 2021
Município	840	892	947	1.006
Quantidade por ano...	840	892	947	1.006
Valor por ano.....	840,00	892,00	947,00	1.006,00
Totais.....: Quantidade	3.685	valor	3.685,00	
TOTAL PROGRAMA...:	Valor 2018	Valor 2019	Valor 2020	Valor 2021
	840,00	892,00	947,00	1.006,00

Programa: 1802 - Melhoria de Qualidade de Meio Ambiente

Ações visando a integração da sociedade com meio ambiente, pesquisas e ações de reciclagem, serviços de informações sociais sobre a importância do Meio Ambiente, políticas de reaproveitamento e coleta seletiva de lixo.

Ação.....: 1802 - Melhoria de Qualidade do Meio Ambiente

Descrição: Melhoria de Qualidade do Meio Ambiente - Item 4 Plano de Governo - Saneamento básico e ambiental: Criar/fortalecer o conselho municipal ambiental; Criação de uma autarquia voltada ao desenvolvimento ambiental; solicitação audiência pública melhoria na coleta de lixo: Localidade de Guassussê Melhoria na Coleta de Lixo, Santarem, Distrito, Localidades e Sede;

Unidade de medida: Valor

	Quant. 2018	Quant. 2019	Quant. 2020	Quant. 2021
Região				
Município	220	233	250	265
Quantidade por ano...	220	233	250	265
Valor por ano.....	220,00	233,00	250,00	265,00
Totais.....: Quantidade	968	valor	968,00	
TOTAL PROGRAMA...:	Valor 2018 220,00	Valor 2019 233,00	Valor 2020 250,00	Valor 2021 265,00

Programa: 1803 - Recuperação de Áreas Degradadas
 Ações reflorestamento nativo e recuperação de áreas degradadas na necessidade de melhoria do meio ambiente.

Ação.....: 1803 - Recuperação de Áreas Degradadas
 Descrição: Recuperação de Áreas Degradadas

Unidade de medida: Valor

Região	Quant. 2018	Quant. 2019	Quant. 2020	Quant. 2021
Município	145	150	160	170
Quantidade por ano...	145	150	160	170
Valor por ano.....	145,00	150,00	160,00	170,00
Totais.....: Quantidade	625	valor	625,00	
TOTAL PROGRAMA...:	Valor 2018	Valor 2019	Valor 2020	Valor 2021
	145,00	150,00	160,00	170,00

Programa: 1804 - Conservação e Proteção dos Recursos Hídricos
 Ações visando a melhoria na qualidade de rios e nascentes, qualidade da água no Município, ações visando evitar a poluição e a inviabilidade dos recursos hídricos municipais.

Ação.....: 1804 - Conservação e Proteção dos Recursos Hídricos
 Descrição: Conservação e Proteção dos Recursos Hídricos - Item 6 Plano de Governo - Recursos Hídricos: Revitalização de açudes existentes; Buscar junto aos órgãos ambientais, a revitalização da barragem de Acopiara;

Unidade de medida: Valor

Região	Quant. 2018	Quant. 2019	Quant. 2020	Quant. 2021
Município	385	408	434	460
Quantidade por ano...	385	408	434	460
Valor por ano.....	385,00	408,00	434,00	460,00
Totais.....: Quantidade	1.687	valor	1.687,00	
TOTAL PROGRAMA...:	Valor 2018	Valor 2019	Valor 2020	Valor 2021
	385,00	408,00	434,00	460,00

Programa: 1805 - Fortalecimento de Infra-Estrutura Hidrica

Ações e Projetos visando a melhoria na infra-estrutura hidrica municipal, destinado a criação de açudes para piscicultura, fortalecimento da agricultura, e ampliação do acesso a água a comunidades rurais. Construções de barragens, poços, e todas as ações visando a melhoria da qualidade do abastecimento d' água e controle contra secas.

Ação.....: 1805 - Fortalecimento de Infra-Estrutura Hidrica

Descrição: Fortalecimento de Infra-Estrutura Hidrica - Item 6 Plano de Governo - Recursos Hidricos: Conclusão da adutora permanente; Perfuração de poços profundos; Viabilização de poços artesanais onde for necessário; Açudagem; Construção de açudes;

Unidade de medida: Valor

Região	Quant. 2018	Quant. 2019	Quant. 2020	Quant. 2021
Município	3.800	4.035	4.285	4.551
Quantidade por ano...	3.800	4.035	4.285	4.551
Valor por ano.....	3.800,00	4.035,00	4.285,00	4.551,00
Totais.....: Quantidade	16.671	valor	16.671,00	
TOTAL PROGRAMA...:	Valor 2018	Valor 2019	Valor 2020	Valor 2021
	3.800,00	4.035,00	4.285,00	4.551,00

Programa: 1901 - Capacitação de Recursos Humanos para Pesquisas Científicas
 Formação de Recursos Humanos destinados a pesquisa para melhoria da qualidade de vida da população.

Ação.....: 1901 - Capacitação de Recursos Humanos Para Pesquisas Científicas
 Descrição: Capacitação de Recursos Humanos Para Pesquisas Científicas

Unidade de medida: Valor

Região	Quant. 2018	Quant. 2019	Quant. 2020	Quant. 2021
Município	480	510	540	574
Quantidade por ano...	480	510	540	574
Valor por ano.....	480,00	510,00	540,00	574,00
Totais.....: Quantidade	2.104	valor	2.104,00	
TOTAL PROGRAMA...:	Valor 2018	Valor 2019	Valor 2020	Valor 2021
	480,00	510,00	540,00	574,00

Programa: 1902 - Programa de criação de áreas digitais com acesso a Internet
 Programa de criação de áreas digitais com acesso a Internet na sede e nas diversas localidades do município, visando a inclusão digital e a melhoria na qualidade do ensino junto aos alunos do município com acesso a rede mundial.

Ação.....: 1902 - Programa de Criação de Áreas Digitais Com Acesso a Internet
 Descrição: Programa de Criação de Áreas Digitais Com Acesso a Internet

Unidade de medida: Valor

Região	Quant. 2018	Quant. 2019	Quant. 2020	Quant. 2021
Município	390	414	439	460
Quantidade por ano...	390	414	439	460
Valor por ano.....	390,00	414,00	439,00	460,00
Totais.....: Quantidade	1.703	valor	1.703,00	
TOTAL PROGRAMA...:	Valor 2018	Valor 2019	Valor 2020	Valor 2021
	390,00	414,00	439,00	460,00

Programa: 2001 - Sementes e Mudaz

Programa de distribuição de sementes e mudas destinados ao pequeno produtor rural do município.

Ação.....: 2001 - Sementes e Mudaz
 Descrição: Sementes e Mudaz

Unidade de medida: Valor

Região	Quant. 2018	Quant. 2019	Quant. 2020	Quant. 2021
Município	210	223	236	251
Quantidade por ano...	210	223	236	251
Valor por ano.....	210,00	223,00	236,00	251,00
Totais.....: Quantidade	920	valor	920,00	
TOTAL PROGRAMA...:	Valor 2018	Valor 2019	Valor 2020	Valor 2021
	210,00	223,00	236,00	251,00

Programa: 2002 - Hortas e Pomares Comunitarios

Programa de criação de hortas e pomares comunitários destinados a produção de hortifrutigrangeiros destinada a população diminuindo os custos de aquisição e melhoria na qualidade da alimentação.

Ação.....: 2002 - Hortas e Pomares Comunitarios
 Descrição: Hortas e Pomares Comunitarios

Unidade de medida: Valor

Região Município	Quant. 2018 210	Quant. 2019 223	Quant. 2020 236	Quant. 2021 250
Quantidade por ano...	210	223	236	250
Valor por ano.....	210,00	223,00	236,00	250,00
Totais.....: Quantidade	919	valor	919,00	
TOTAL PROGRAMA...:	Valor 2018 210,00	Valor 2019 223,00	Valor 2020 236,00	Valor 2021 250,00

Programa: 2003 - Amparo ao pequeno produtor Agrícola

Programa de amparo ao pequeno produtor agrícola com a implementação de políticas de apoio ao pequeno produtor da zona rural - Prestar assistência técnica aos produtores rurais facilitando o acesso ao crédito perante as instituições financeiras competentes, apoiar os produtores do Setor Primario, inserir produtos agrícolas produzidos no município na merenda escolar, aproveitamento dos Recursos Hídricos para Produção de Frutas e Verduras com Suporte Técnico e garantia de Preço mínimo, centro de comercialização dedicado a venda de Produtos provenientes da agricultura Familiar, Implantação de Poços Profundos, para atender ao consumo doméstico e ao mercado local, Formação de Banco de horas para a aração de terras dos pequenos produtores, Construção de cisternas, com apoio do Governo Federal, Construção de Fogões ecológicos com apoio do Governo Estadual e demais finalidades que venha a beneficiar a agricultura local.

Ação.....: 2003 - Amparo ao Pequeno Produtor Agrícola

Descrição: Amparo ao Pequeno Produtor Agrícola

Unidade de medida: Valor

Região	Quant. 2018	Quant. 2019	Quant. 2020	Quant. 2021
Município	310	329	349	371
Quantidade por ano...	310	329	349	371
Valor por ano.....	310,00	329,00	349,00	371,00
Totais.....: Quantidade	1.359	valor	1.359,00	
TOTAL PROGRAMA...:	Valor 2018	Valor 2019	Valor 2020	Valor 2021
	310,00	329,00	349,00	371,00

Programa: 2004 - Matadouros públicos
 Ações de Infraestrutura e Manutenção de Matadouros Públicos.

Ação.....: 2004 - Matadouros Públicos
 Descrição: Matadouros Públicos - Item 4 Plano de Governo - Saneamento básico e ambiental: Buscar recursos junto aos órgãos estaduais e federais para Construção de um novo matadouro público em um local adequado atendendo a legislação ambiental;

Unidade de medida: Valor

Região Município	Quant. 2018	Quant. 2019	Quant. 2020	Quant. 2021
	250	265	281	300
Quantidade por ano...	250	265	281	300
Valor por ano.....	250,00	265,00	281,00	300,00
Totais.....: Quantidade	1.096	valor	1.096,00	
TOTAL PROGRAMA...:	Valor 2018	Valor 2019	Valor 2020	Valor 2021
	250,00	265,00	281,00	300,00

Programa: 2005 - Amparo ao produtor da pesca

Programa de apoio ao pescador visando a melhoria e a doação de redes e do apoio ao manejo e implementação de projeto de piscicultura, apoios as Comunidades que vivem em função da pesca, programa de incentivo e desenvolvimento da pesca, incentivo à Piscicultura: Aproveitamento dos Lagos, Lagoas e açudes para o criatório de peixe em cativeiro e demais atividades de pesca.

Ação.....: 2005 - Amparo ao Pequeno Produtor da Pesca
Descrição: Amparo ao Pequeno Produtor da Pesca

Unidade de medida: Valor

Região	Quant. 2018	Quant. 2019	Quant. 2020	Quant. 2021
Município	112	118	126	134
Quantidade por ano...	112	118	126	134
Valor por ano.....	112,00	118,00	126,00	134,00
Totais.....: Quantidade	490	valor	490,00	
TOTAL PROGRAMA...:	Valor 2018	Valor 2019	Valor 2020	Valor 2021
	112,00	118,00	126,00	134,00

Programa: 2007 - Defesa Sanitaria Vegetal
 Ações destinadas a prevenir, retardar ou impedir a entradas de novas pragas na lavoura do pequeno produtor rural.

Ação.....: 2007 - Defesa Sanitaria Vegetal
 Descrição: Defesa Sanitaria Vegetal

Unidade de medida: Valor

Região	Quant. 2018	Quant. 2019	Quant. 2020	Quant. 2021
Município	135	143	152	160
Quantidade por ano...	135	143	152	160
Valor por ano.....	135,00	143,00	152,00	160,00
Totais.....: Quantidade	590	valor	590,00	
TOTAL PROGRAMA...:	Valor 2018	Valor 2019	Valor 2020	Valor 2021
	135,00	143,00	152,00	160,00

Programa: 2008 - Defesa Sanitaria Animal

Promover ações com objetivo de erradicação de doenças e controle da enfermidade do rebanho animal de bovinos, ovinos e caprinos, incentivo à produção animal, Melhoramento genético dos rebanhos, implantação de um laboratório veterinário, aquisição de material para inseminação artificial.

Ação.....: 2008 - Defesa Sanitaria Animal

Descrição: Defesa Sanitaria Animal

Unidade de medida: Valor

Região	Quant. 2018	Quant. 2019	Quant. 2020	Quant. 2021
Município	124	131	139	150
Quantidade por ano...	124	131	139	150
Valor por ano.....	124,00	131,00	139,00	150,00
Totais.....: Quantidade	544	valor	544,00	
TOTAL PROGRAMA...:	Valor 2018	Valor 2019	Valor 2020	Valor 2021
	124,00	131,00	139,00	150,00

Programa: 2009 - Fortalecimento da Agricultura Familiar
 Ações de fortalecimento da Agricultura Familiar com projeto promovendo a manutenção do honen do campo.

Ação.....: 2009 - Fortalecimento da Agricultura Familiar
 Descrição: Fortalecimento da Agricultura Familiar - Item 6 Plano de Governo - FORTALECER A APICULTURA/BOVINCULTURA NO MUNICIPIO: Estudo de viabilidade de uma cooperativa; Viabilizar junto aos órgãos públicos competentes carros pipas locais; Solicitação audiência pública melhoria na agricultura família: Distrito, Localidades e Sede

Unidade de medida: Valor

Região	Quant. 2018	Quant. 2019	Quant. 2020	Quant. 2021
Município	950	1.008	1.071	1.137
Quantidade por ano...	950	1.008	1.071	1.137
Valor por ano.....	950,00	1.008,00	1.071,00	1.137,00
Totais.....: Quantidade	4.166	valor	4.166,00	
TOTAL PROGRAMA...:	Valor 2018	Valor 2019	Valor 2020	Valor 2021
	950,00	1.008,00	1.071,00	1.137,00

Programa: 2010 - Irrigação
 Ações para promover políticas de irrigação para melhoria da produção vegetal.

Ação.....: 2010 - Fortalecimento Agrícola Para Irrigação
 Descrição: Fortalecimento Agrícola Para Irrigação

Unidade de medida: Valor

Região	Quant. 2018	Quant. 2019	Quant. 2020	Quant. 2021
Município	128	135	144	153
Quantidade por ano...	128	135	144	153
Valor por ano.....	128,00	135,00	144,00	153,00
Totais.....: Quantidade	560	valor	560,00	
TOTAL PROGRAMA...:	Valor 2018	Valor 2019	Valor 2020	Valor 2021
	128,00	135,00	144,00	153,00

Programa: 2011 - Extensão Rural

Programas de extensão rural. - Intensificar o melhoramento do plantel, e comercialização de animais, através do parque de exposições.

Ação.....: 2011 - Extensão Rural
 Descrição: Extensão Rural

Unidade de medida: Valor

Região Município	Quant. 2018	Quant. 2019	Quant. 2020	Quant. 2021
	105	111	118	125
Quantidade por ano...	105	111	118	125
Valor por ano.....	105,00	111,00	118,00	125,00
Totais.....: Quantidade	459	valor	459,00	
TOTAL PROGRAMA...:	Valor 2018 105,00	Valor 2019 111,00	Valor 2020 118,00	Valor 2021 125,00

Programa: 2201 - Implementação de Políticas de Desenvolvimento
 Ações visando a criação de novas empresas pela produção local com finalidade de aumentar a renda da população e criar novos postos de trabalho.

Ação.....: 2201 - Implementação de Políticas de Desenvolvimento
 Descrição: Implementação de Políticas de Desenvolvimento

Unidade de medida: Valor

Região	Quant. 2018	Quant. 2019	Quant. 2020	Quant. 2021
Município	185	196	208	221
Quantidade por ano...	185	196	208	221
Valor por ano.....	185,00	196,00	208,00	221,00
Totais.....: Quantidade	810	valor	810,00	
TOTAL PROGRAMA...:	Valor 2018	Valor 2019	Valor 2020	Valor 2021
	185,00	196,00	208,00	221,00

Programa: 2202 - Atração de Industrias

Ações visando a atração de indústrias para o Município, visando a melhoria do emprego e renda destinado a população local.

Ação.....: 2202 - Atração de Indústrias.

Descrição: Atração de Indústrias - Item 5 Plano de Governo - Polo industrial: Dar continuidade ao projeto

Unidade de medida: Valor

Região	Quant. 2018	Quant. 2019	Quant. 2020	Quant. 2021
Município	220	233	248	263
Quantidade por ano...	220	233	248	263
Valor por ano.....	220,00	233,00	248,00	263,00
Totais.....: Quantidade	964	valor	964,00	
TOTAL PROGRAMA...:	Valor 2018	Valor 2019	Valor 2020	Valor 2021
	220,00	233,00	248,00	263,00

Programa: 2301 - Promoção Interna do Comercio
 Ações visando a ampliação do comércio local, implementação uma politica de criação de novos postos de comércio.

Ação.....: 2301 - Promoção Interna do Comércio
 Descrição: Promoção Interna do Comércio - Item 2 Plano de Governo - CONSOLIDAR O DISTRITO INDUSTRIAL: Identificar filhos de Acopiara para investir no município; Criar espaço da indústria da confecção; Item 3 Plano de Governo - CONCLUIR O GALPÃO DO PRODUTO: Proporcionar ao agricultor um espaço para comercialização dos seus produtos (feiras semanais); Criar um espaço para exposição e feiras de animais; Item 4 Plano de Governo - CONCLUIR MERCADO DOS FEIRANTES: Disponibilizar o espaço para vendedores ambulantes;

Unidade de medida: Valor

Região	Quant. 2018	Quant. 2019	Quant. 2020	Quant. 2021
Município	1.100	1.168	1.240	1.317
Quantidade por ano...	1.100	1.168	1.240	1.317
Valor por ano.....	1.100,00	1.168,00	1.240,00	1.317,00
Totais.....: Quantidade	4.825	valor	4.825,00	

TOTAL PROGRAMA...:	Valor 2018	Valor 2019	Valor 2020	Valor 2021
	1.100,00	1.168,00	1.240,00	1.317,00

Programa: 2302 - Promoção e desenvolvimento do Turismo

Ações visando a implementação de políticas públicas com a finalidade de incentivar a atração de turistas para visitação junto a nossa cidade, política e divulgação das atrações turísticas locais, incentivo as festas populares no município, Turismo Esportivo, oferecer treinamentos para recepcionistas atendentes e garçons, Incentivo a instalações de hotéis e pousadas, Promoção de seminários turísticos para a melhoria do comércio local e fortalecimento da renda junto a nossa população.

Ação.....: 2302 - Promoção e Desenvolvimento do Turismo

Descrição: Promoção e Desenvolvimento do Turismo

Unidade de medida: Valor

	Quant. 2018	Quant. 2019	Quant. 2020	Quant. 2021
Região				
Município	215	228	242	257
Quantidade por ano...	215	228	242	257
Valor por ano.....	215,00	228,00	242,00	257,00
Totais.....: Quantidade	942	valor	942,00	
TOTAL PROGRAMA...:	Valor 2018	Valor 2019	Valor 2020	Valor 2021
	215,00	228,00	242,00	257,00

Programa: 2303 - Empreendimentos Turísticos

Atração de pessoas a investir no turismo local, como uma política de renda, fortalecer as empresas que investem no ramo e apoiar o investimento no turismo local.

Ação.....: 2303 - Empreendimentos Turísticos
 Descrição: Empreendimentos Turísticos

Unidade de medida: Valor

Região	Quant. 2018	Quant. 2019	Quant. 2020	Quant. 2021
Município	148	157	166	177
Quantidade por ano...	148	157	166	177
Valor por ano.....	148,00	157,00	166,00	177,00
Totais.....: Quantidade	648	valor	648,00	
TOTAL PROGRAMA...:	Valor 2018	Valor 2019	Valor 2020	Valor 2021
	148,00	157,00	166,00	177,00

Programa: 2501 - Expansão no atendimento com Energia Elétrica
 Ampliação da rede de energia elétrica, levando energia elétrica a população carente e aos pontos mais distantes do Município, melhorando de vida da população.

Ação.....: 2501 - Expansão No Atendimento Com Energia Elétrica
 Descrição: Expansão No Atendimento Com Energia Elétrica, solicitação audiência pública iluminação:
 Localidade de Guassussê, Localidades de Santaren, Distrito, Localidades e Sede.

Unidade de medida: Valor

Região	Quant. 2018	Quant. 2019	Quant. 2020	Quant. 2021
Município	395	419	445	473
Quantidade por ano...	395	419	445	473
Valor por ano.....	395,00	419,00	445,00	473,00
Totais.....: Quantidade	1.732	valor	1.732,00	
TOTAL PROGRAMA...:	Valor 2018	Valor 2019	Valor 2020	Valor 2021
	395,00	419,00	445,00	473,00

Programa: 2601 - Estradas Vicinais

Programa de Abertura e melhoria da malha viária municipal, com o beneficiamento de estradas vicinais, abertura de pontes, passagens e obras d'arte para o tráfego municipal.

Ação.....: 2601 - Estradas Vicinais
 Descrição: Estradas Vicinais

Unidade de medida: Valor

Região	Quant. 2018	Quant. 2019	Quant. 2020	Quant. 2021
Município	4.780	4.952	5.135	5.800
Quantidade por ano...	4.780	4.952	5.135	5.800
Valor por ano.....	4.780,00	4.952,00	5.135,00	5.800,00
Totais.....: Quantidade	20.667	valor	20.667,00	
TOTAL PROGRAMA...:	Valor 2018	Valor 2019	Valor 2020	Valor 2021
	4.780,00	4.952,00	5.135,00	5.800,00

Programa: 2602 - Construção e Pavimentação de Rodovias municipais
 Programa para pavimentação de acesso das Rodovias Municipais.

Ação.....: 2602 - Construção e Pavimentação de Rodovias Municipais
 Descrição: Construção e Pavimentação de Rodovias Municipais. Plano de Governo - Item 1 Infraestrutura - Melhorias nas Estradas rurais do município: Manutenção; Boa qualidade; Período de seca e inverno; Fazer as estradas na época de verão e manutenção na quadra invernososa; Passagem molhada e construção de bueiros; Pavimentação de ladeiras de difícil acesso;

Unidade de medida: Valor

Região	Quant. 2018	Quant. 2019	Quant. 2020	Quant. 2021
Município	3.600	3.823	4.060	4.311
Quantidade por ano...	3.600	3.823	4.060	4.311
Valor por ano.....	3.600,00	3.823,00	4.060,00	4.311,00
Totais.....: Quantidade	15.794	valor	15.794,00	
TOTAL PROGRAMA...:	Valor 2018	Valor 2019	Valor 2020	Valor 2021
	3.600,00	3.823,00	4.060,00	4.311,00

Programa: 2603 - Programa de Municipalização do Trânsito
 Programa para Municipalização do Trânsito na cidade, com a manutenção dos guardas de trânsito e da sinalização, organização do trânsito local.

Ação.....: 2603 - Programa de Municipalização do Trânsito
 Descrição: Programa de Municipalização de Trânsito

Unidade de medida: Valor

Região	Quant. 2018	Quant. 2019	Quant. 2020	Quant. 2021
Município	2.450	2.601	2.763	2.934
Quantidade por ano...	2.450	2.601	2.763	2.934
Valor por ano.....	2.450,00	2.601,00	2.763,00	2.934,00
Totais.....: Quantidade	10.748	valor	10.748,00	
TOTAL PROGRAMA...:	Valor 2018	Valor 2019	Valor 2020	Valor 2021
	2.450,00	2.601,00	2.763,00	2.934,00

Programa: 2604 - Adequação e revisão da sinalização das vias estruturadoras
 Programa de revisão e revitalização da sinalização vertical e horizontal das vias estruturadoras do sistema viário da cidade, visando o melhor controle do tráfego do município.

Ação.....: 2604 - Adequação e Revisão da Sinalização e Vias Estruturadas
 Descrição: Adequação e Revisão da Sinalização e Vias Estruturadas - Item 2 Plano de Governo - Infraestrutura - Mobilidade Urbana: Sinalização das vias de tráfego urbanas e rurais;

Unidade de medida: Valor

Região	Quant. 2018	Quant. 2019	Quant. 2020	Quant. 2021
Município	1.980	2.102	2.233	2.371
Quantidade por ano...	1.980	2.102	2.233	2.371
Valor por ano.....	1.980,00	2.102,00	2.233,00	2.371,00
Totais.....: Quantidade	8.686	valor	8.686,00	
TOTAL PROGRAMA...:	Valor 2018	Valor 2019	Valor 2020	Valor 2021
	1.980,00	2.102,00	2.233,00	2.371,00

Programa: 2701 - Desporto de Rendimento

Ações referentes à programação, promoção e realização de eventos desportivos, apoiar e criar condições para o desenvolvimento do desporto.

Ação.....: 2701 - Desporto de Rendimentos e Atividades do Desporto
 Descrição: Desporto de Rendimentos e Atividades do Desporto

Unidade de medida: Valor

Região Município	Quant. 2018	Quant. 2019	Quant. 2020	Quant. 2021
	280	297	315	335
Quantidade por ano...	280	297	315	335
Valor por ano.....	280,00	297,00	315,00	335,00
Totais.....: Quantidade	1.227	valor	1.227,00	
TOTAL PROGRAMA...:	Valor 2018	Valor 2019	Valor 2020	Valor 2021
	280,00	297,00	315,00	335,00

Programa: 2702 - Desenvolvimento do Desporto

Melhoria na infra-estrutura Desportiva municipal com a construção e manutenção de ginásios e quadras desportivas destinadas a comunidade e principalmente a juventude a praticar esportes.

Ação.....: 2702 - Desenvolvimento do Desporto Amador Atividades Gerais do Desporto e Construção de
 Descrição: Desenvolvimento do Desporto Amador Atividades Gerais do Desporto e Construção de Quadra

Unidade de medida: Valor

Região	Quant. 2018	Quant. 2019	Quant. 2020	Quant. 2021
Município	900	955	1.015	1.077
Quantidade por ano...	900	955	1.015	1.077
Valor por ano.....	900,00	955,00	1.015,00	1.077,00
Totais.....: Quantidade	3.947	valor	3.947,00	
TOTAL PROGRAMA...:	Valor 2018	Valor 2019	Valor 2020	Valor 2021
	900,00	955,00	1.015,00	1.077,00

Programa: 2703 - Lazer

Melhoria das condições e criação de parques de lazer proporcionando recreação aos habitantes da cidade, assim como uma apropriação lúdica do espaço público.

Ação.....: 2703 - Incentivo ao Lazer

Descrição: Incentivo ao Lazer, Solicitação audiência pública praças e áreas de lazer: Localidade de Santarém, Guassusse, Distrito, Localidades e Sede

Unidade de medida: Valor

Região	Quant. 2018	Quant. 2019	Quant. 2020	Quant. 2021
Município	2.950	3.132	3.327	3.533
Quantidade por ano...	2.950	3.132	3.327	3.533
Valor por ano.....	2.950,00	3.132,00	3.327,00	3.533,00
Totais.....: Quantidade	12.942	valor	12.942,00	
TOTAL PROGRAMA...:	Valor 2018	Valor 2019	Valor 2020	Valor 2021
	2.950,00	3.132,00	3.327,00	3.533,00

Programa: 2801 - Serviço da Dívida Interna Contratada

Ações visando o pagamento de dívidas oriundas de parcelamentos de débitos do Município, dívidas previdenciárias, de Tributos e demais dívidas fundadas a longo prazo de responsabilidade do Erário Municipal.

Ação.....: 2801 - Serviços da Dívida Interna Contratada

Descrição: Serviços da Dívida Interna Contratada

Unidade de medida: Valor

Região	Quant. 2018	Quant. 2019	Quant. 2020	Quant. 2021
Município	450	477	507	539
Quantidade por ano...	450	477	507	539
Valor por ano.....	450,00	477,00	507,00	539,00
Totais.....: Quantidade	1.973	valor	1.973,00	
TOTAL PROGRAMA...:	Valor 2018	Valor 2019	Valor 2020	Valor 2021
	450,00	477,00	507,00	539,00

Programa: 2802 - Contribuição para o Programa de Formação do PASEP
 Contribuição para o Programa de Formação do Patrimônio do Servidor Público.

Ação.....: 2802 - Contribuição Para o Programa de Formação do PASEP
 Descrição: Contribuição Para o Programa de Formação do PASEP

Unidade de medida: Valor

Região	Quant. 2018	Quant. 2019	Quant. 2020	Quant. 2021
Município	350	371	394	419
Quantidade por ano...	350	371	394	419
Valor por ano.....	350,00	371,00	394,00	419,00
Totais.....: Quantidade	1.534	valor	1.534,00	
TOTAL PROGRAMA...:	Valor 2018	Valor 2019	Valor 2020	Valor 2021
	350,00	371,00	394,00	419,00

Programa: 2804 - Contribuição para o INSS
 Contribuição e pagamento de Encargos Patronais para o Instituto Nacional de Seguridade Social, incidentes sobre Vantagens e Vencimentos da folha de pagamento de pessoal e sobre prestação de serviços.

Ação.....: 2804 - Contribuição Para o Inss
 Descrição: Contribuição Para o Inss

Unidade de medida: Valor

Região	Quant. 2018	Quant. 2019	Quant. 2020	Quant. 2021
Município	500	531	563	600
Quantidade por ano...	500	531	563	600
Valor por ano.....	500,00	531,00	563,00	600,00
Totais.....: Quantidade	2.194	valor	2.194,00	
TOTAL PROGRAMA...:	Valor 2018	Valor 2019	Valor 2020	Valor 2021
	500,00	531,00	563,00	600,00

Programa: 9999 - Reserva de Contingencia
 Reserva de Contingência

Ação.....: 9001 - Reserva de Contingência
 Descrição: RESERVA DE CONTINGENCIA

Unidade de medida: Atividade

Região	Quant. 2018	Quant. 2019	Quant. 2020	Quant. 2021
Município	540	573	609	646
Quantidade por ano...	540	573	609	646
Valor por ano.....	540,00	573,00	609,00	646,00
Totais.....: Quantidade	2.368	valor	2.368,00	

TOTAL PROGRAMA...:	Valor 2018	Valor 2019	Valor 2020	Valor 2021
	540,00	573,00	609,00	646,00

TOTAL GERAL.....:	Valor 2018	Valor 2019	Valor 2020	Valor 2021
	121.550,00	129.730,00	138.530,00	146.992,00



PREFEITURA DE
ACOPIARA

Secretaria de Administração e Finanças

PLANO PLURIANUAL 2018 - 2021

AUDIÊNCIA PÚBLICA



ACOPIARA - CE

Avenida Paulino Félix, 362, Centro – CEP: 63.560-000 – Acopiara/CE
Fone: (88) 3565.1999 CNPJ: 07.847.379/0001-19



PREFEITURA DE
ACOPIARA

Secretaria de Administração e Finanças

REGISTRO FOTOGRÁFICO AUDIÊNCIA PÚBLICA