

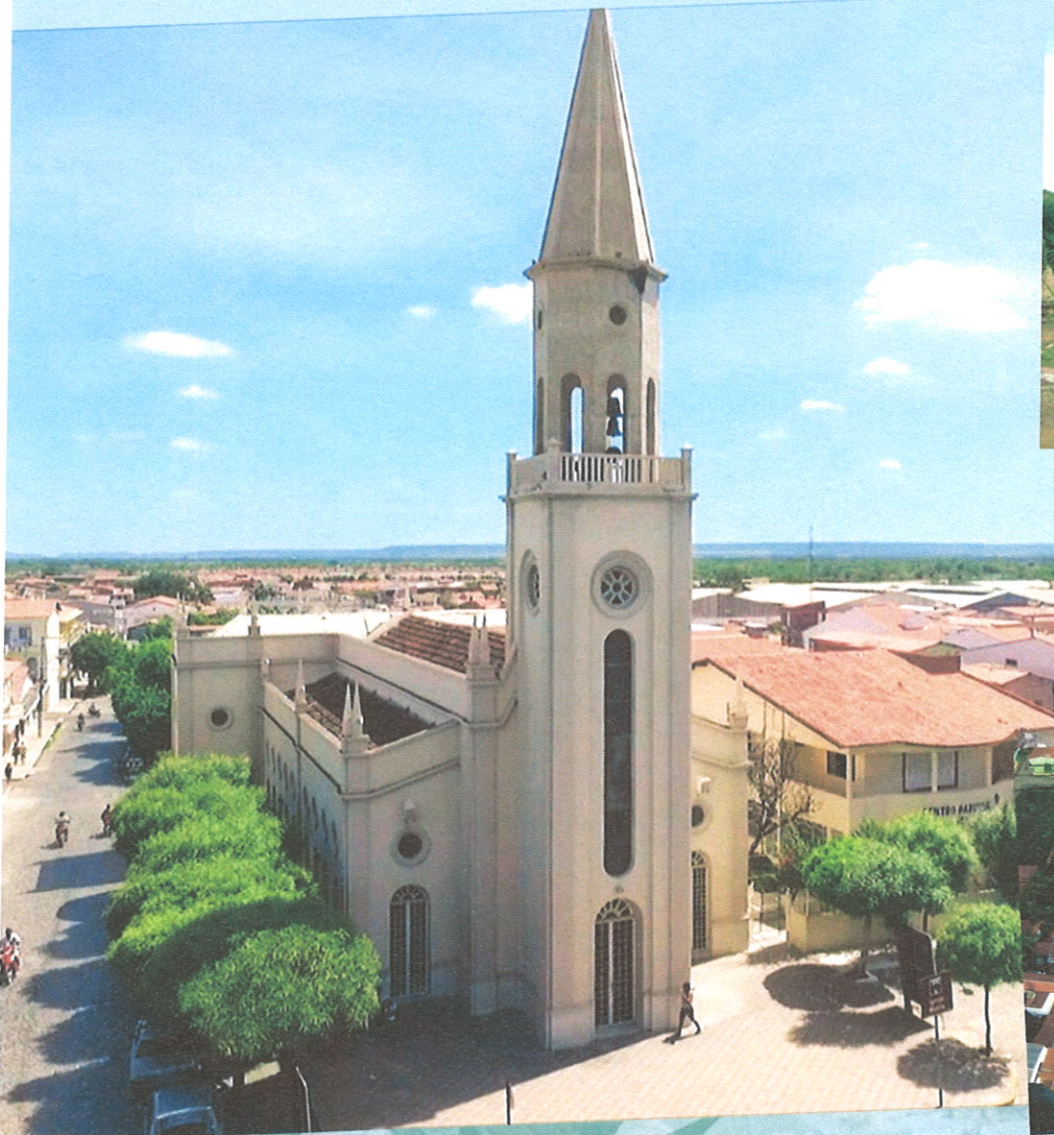

GOVERNO MUNICIPAL
**TABULEIRO
DO NORTE**
Renovação de Verdade

LOA



LEI ORÇAMENTÁRIA ANUAL
2025



LEI MUNICIPAL Nº 2.359,

Autoria: Poder Executivo Municipal

DE 25 DE OUTUBRO DE 2024.

DISPÕE SOBRE A ESTIMATIVA DA RECEITA E FIXAÇÃO DA DESPESA DO MUNICÍPIO DE TABULEIRO DO NORTE PARA O EXERCÍCIO FINANCEIRO DE 2025.

O PREFEITO MUNICIPAL DE TABULEIRO DO NORTE, no uso de suas atribuições legais, faz saber que a Câmara Municipal de Tabuleiro do Norte aprovou e ele sanciona e promulga a seguinte Lei:

CAPÍTULO I

DAS DISPOSIÇÕES PRELIMINARES

Art. 1º - Esta Lei estima a receita do Município de Tabuleiro do Norte para o exercício financeiro de 2025 o montante de R\$ 134.336.001,49 (cento e trinta e quatro milhões e trezentos e trinta e seis mil e um real e quarenta e nove centavos) e fixa a despesa em igual valor, compreendendo, nos termos do Art. 165, §5º, da Constituição Federal, do Art. 141 da Lei Orgânica do Município de Tabuleiro do Norte, da Lei nº 2.014, de 22 de outubro de 2021 (PPA 2022-2025) e da Lei nº 2.349 de 17 de junho de 2024, que define as Diretrizes Orçamentárias do Município de Tabuleiro do Norte para o exercício de 2025, com as devidas atualizações de projeções compreendendo:

I - o Orçamento Fiscal referente aos Poderes do Município, seus órgãos da Administração Municipal direta e dos fundos instituídos e mantidos pelo Poder Público Municipal;

II - o Orçamento da Seguridade Social, abrangendo todos os órgãos da Administração Municipal direta, bem como os fundos especiais instituídos e mantidos pelo Poder Público.

CAPÍTULO II

DO ORÇAMENTO FISCAL E DA SEGURIDADE SOCIAL





Seção I

Da Estimativa da Receita

Art. 2º - A receita total estimada nos Orçamentos Fiscal e da Seguridade Social, em obediência ao princípio do equilíbrio das contas públicas de que trata a Lei Complementar nº 101/2000, de 04 de maio de 2000, em seu artigo 1º, §1º, fica estabelecido em igual valor entre receita estimada e a soma das despesas autorizadas acrescida da reserva de contingência totalizando o montante de R\$ 134.336.001,49 (cento e trinta e quatro milhões e trezentos e trinta e seis mil e um real e quarenta e nove centavos), sendo especificada, nos incisos deste artigo, a receita de cada Orçamento e discriminadas por categoria econômica, conforme desdobramento a seguir:

I- no Orçamento Fiscal em R\$ 92.197.741,84 (noventa e dois milhões e cento e noventa e sete mil e setecentos e quarenta e um reais e oitenta e quatro centavos);

II- no Orçamento da Seguridade Social em R\$ 42.138.259,65 (quarenta e dois milhões e cento e trinta e oito mil e duzentos e cinquenta e nove reais e sessenta e cinco centavos).

FONTES DE RECURSOS	VALOR EM R\$
<u>Receitas Correntes</u>	<u>137.278.732,66</u>
Impostos, Taxas e Contribuições de Melhoria	7.628.591,35
Receita de Contribuições	2.463.538,00
Receita Patrimonial	1.408.818,29
Receitas de Serviços	300,00
Transferências Correntes	125.312.489,07
Outras Receitas Correntes	464.995,95
<u>Receitas de Capital</u>	<u>8.343.000,00</u>
Alienação de Bens	50.000,00
Transferências de Capital	8.293.000,00
<u>Dedução de Receitas</u>	<u>(11.285.731,17)</u>
Dedução do FUNDEB	(11.285.731,17)
<u>TOTAL GERAL</u>	<u>134.336.001,49</u>





Seção II

Da Fixação da Despesa

Art. 3º - A Despesa Orçamentária, no mesmo valor da Receita Orçamentária, considerando os Orçamentos Fiscal e da Seguridade Social, é fixada em R\$ 134.336.001,49 (cento e trinta e quatro milhões e trezentos e trinta e seis mil e um real e quarenta e nove centavos), distribuídos entre os órgãos orçamentários sendo especificada, nos incisos deste artigo, a despesa de cada Orçamento:

I- no Orçamento Fiscal em R\$ 92.197.741,84 (noventa e dois milhões e cento e noventa e sete mil e setecentos e quarenta e um reais e oitenta e quatro centavos);

II- no Orçamento da Seguridade Social em R\$ 42.138.259,65 (quarenta e dois milhões e cento e trinta e oito mil e duzentos e cinquenta e nove reais e sessenta e cinco centavos).

Art. 4º - A Despesa Orçamentária autorizada, apresenta detalhamentos das ações, objetivos e metas instituídos nos programas de governo contemplados no Plano Plurianual 2022-2025, disposto por órgão e unidade orçamentária no desdobramento abaixo e será executada em dotações orçamentárias atribuídas a créditos orçamentários, organizados pela classificação da despesa funcional, de estrutura programática e natureza da despesa e categoria econômica até o menor nível de classificação.

ORGÃO/UNIDADE ORÇAMENTÁRIA	VALORES EM R\$
Câmara Municipal de Tabuleiro do Norte	4.800.000,00
Gabinete do Prefeito	2.900.000,00
Secretaria de Obras e Serviços Públicos	14.907.940,10
Secretaria de Administração	4.058.500,00
Secretaria de Finanças	3.420.500,00
Secretaria de Meio Ambiente	1.470.500,00
Secretaria de Desenvolvimento Econômico e Turismo	2.532.500,00
Secretaria Municipal de Saúde	36.671.390,66
Secretaria Municipal de Educação	48.153.794,79
Secretaria Municipal de Assistência Social	5.466.868,99





ESTADO DO CEARÁ
PREFEITURA MUNICIPAL DE TABULEIRO DO NORTE
SECRETARIA DE ADMINISTRAÇÃO



Procuradoria Geral do Município	509.000,00
Secretaria de Desenvolvimento Rural e Reforma Agraria	4.089.369,95
Secretaria de Cultura	1.544.600,00
Secretaria de Esporte e Juventude	1.612.000,00
Secretaria de Desenvolvimento Urbano	1.447.000,00
Secretaria de Assuntos Institucionais e Políticos	286.000,00
Controladoria Geral do Município	466.037,00
TOTAL GERAL	134.336.001,49

Seção III

Da Autorização para a Abertura de Créditos Suplementares

Art. 5º - O Poder Executivo Municipal poderá, mediante decreto, transpor, remanejar, transferir ou utilizar, total ou parcialmente, as dotações orçamentárias aprovadas na Lei Orçamentária de 2025 e em seus créditos adicionais, em decorrência da extinção, transferência, incorporação ou desmembramento de órgãos e entidades, bem como de alterações de suas competências ou atribuições, ou ainda em casos de complementaridade, mantida a estrutura programática, expressa por categoria de programação, inclusive os títulos descritos, metas e objetivos, assim como o respectivo detalhamento por esfera orçamentária e grupo de natureza de despesa.

Parágrafo único - Na transposição, transferência ou remanejamento de que trata o *caput* poderá haver ajustes na classificação funcional, na fonte de recursos, na modalidade de aplicação e no identificador de uso.

Art. 6º - A inclusão ou alteração de categoria econômica e grupo de despesa em projeto, atividade ou operação especial, constantes da Lei Orçamentária e de seus créditos adicionais, será feita mediante abertura de crédito adicional suplementar, por Decreto do Poder Executivo Municipal.

Art. 7º - Fica o Poder Executivo Municipal, respeitadas as demais prescrições constitucionais e nos termos da Lei Federal nº 4.320, de 17 de março de 1964, autorizado a abrir créditos adicionais suplementares:

I - até o limite de 80% (oitenta por cento) do total da despesa fixada nesta Lei para os orçamentos Fiscal e da Seguridade Social, com a finalidade de





ESTADO DO CEARÁ
PREFEITURA MUNICIPAL DE TABULEIRO DO NORTE
SECRETARIA DE ADMINISTRAÇÃO



atender insuficiências nas dotações orçamentárias, mediante a utilização de recursos provenientes:

a) da anulação parcial ou total de dotações orçamentárias, nos termos do Art. 43, § 1º, inciso III, da Lei Federal nº 4.320, de 17 de março de 1964;

b) da Reserva de Contingência.

II - para a incorporação de superávit financeiro apurado em balanço patrimonial do exercício anterior, nos termos do Art. 43, § 1º, inciso I, da Lei Federal nº 4.320, de 17 de março de 1964;

III - para incorporação de excesso de arrecadação, nos termos do Art. 43, § 1º, inciso II, da Lei Federal nº 4.320, de 17 de março de 1964.

IV - utilizando-se como fonte de recursos provenientes de Operações de Crédito Internas e Externas em conformidade com o previsto no inciso IV, do §1º, do artigo 43 da Lei Federal nº 4.320, de 17 de março de 1964, até o limite dos respectivos contratos, respeitando as condições estabelecidas nas Resoluções nº 40 e 43 do Senado Federal.

Parágrafo único - Fica o Poder Legislativo Municipal, autorizado pelo Chefe do Poder Executivo a abrir créditos adicionais suplementares para remanejamento de dotações, exclusivamente no âmbito das dotações orçamentárias consignadas ao Poder Legislativo, unicamente, utilizando-se a fonte de recurso descrita no art. 43, §1º, III, da Lei Federal nº 4.320, de 17 de março de 1964.

Art. 8º - Fica autorizado ao Chefe do Poder Executivo, mediante Ato Administrativo, realizar a inclusão de fontes de recursos para integrar os projetos e atividades dispostos do detalhamento da despesa desta lei, mediante a arrecadação de receitas estimadas e não estimadas nesta lei, ou ainda, nas alterações decorrentes de abertura de créditos especiais, as quais sejam necessárias para garantir a execução orçamentária.

Art. 9º - Não será contabilizado para efeitos do limite autorizado no Art. 7º, inciso I desta Lei, quando o crédito adicional se destinar a:

I - atender à insuficiência de dotações do grupo Pessoal e Encargos Sociais, mediante a utilização de recursos oriundos de anulação de despesa consignada ao mesmo grupo;

II - atender ao pagamento de despesas decorrentes de sentenças judiciais, mediante a utilização de recursos provenientes de anulação de dotações;

III - atender às despesas financiadas com recursos vinculados a operações de crédito e convênios;

GOVERNO MUNICIPAL – TRABALHANDO TODO DIA!

CENTRO ADMINISTRATIVO PREFEITO RAIMUNDO RODRIGUES CHAVES
RUA PADRE CLICÉRIO, 4605 – BAIRRO SÃO FRANCISCO - TABULEIRO DO NORTE- CEARÁ





ESTADO DO CEARÁ
PREFEITURA MUNICIPAL DE TABULEIRO DO NORTE
SECRETARIA DE ADMINISTRAÇÃO



IV - para a incorporação de superávit financeiro apurado em balanço patrimonial do exercício anterior, nos termos do Art. 43, § 1º, inciso I, da Lei Federal nº 4.320, de 17 de março de 1964;

V - incorporar excesso de arrecadação, nos termos do Art. 43, § 1º, inciso II, da Lei Federal nº 4.320, de 17 de março de 1964;

VI- as movimentações orçamentárias mediante ato administrativo de uma fonte de recurso para outra, desde que pertençam ao mesmo grupo de natureza da despesa, de acordo com a relação de fontes de recursos abaixo, e ainda, as posteriores alterações.

Código	Fonte	Valor R\$
1500000000	Recursos não vinculados de impostos	33.188.071,00
1500100100	Receita de Imposto e Trans. - Educação	6.954.100,09
1500100200	Receita de Imposto e Trans. - Saúde	14.003.349,11
1501000000	Outros recursos não vinculados	4.140.000,00
1540000000	Transferências do FUNDEB - Impostos	2.817.695,91
1540107000	Transferências do FUNDEB - Impostos 70 %	15.908.797,58
1541000000	Transf. do FUNDEB - Comple. União - VAAF	2.417.123,90
1541107000	Transf. do FUNDEB 70%-Comple. União-VAAF	5.639.955,77
1542000000	Transf. do FUNDEB - Comple. União- VAAT	2.548.369,15
1542107000	Transf. do FUNDEB 70%-Comple. União-VAAT	5.946.194,69
1543000000	Transf. do FUNDEB - Comple. União - VAAR	1.050.338,77
1550000000	Transferência do Salário-Educação	1.670.786,46
1552000000	Transferência de recursos do PNAE	704.220,14
1553000000	Transferência de recursos do PNATE	351.212,33
1569000000	Outras transferências do FNDE	245.000,00
1570000000	Transferência de convênio-União/Educação	400.000,00
1571000000	Transferência de convênio-Estado/Educação	595.000,00
1576000000	Transferência de Recursos dos Estados Para Programas de Educação	705.000,00

GOVERNO MUNICIPAL - TRABALHANDO TODO DIA!

CENTRO ADMINISTRATIVO PREFEITO RAIMUNDO RODRIGUES CHAVES
RUA PADRE CLICÉRIO, 4605 - BAIRRO SÃO FRANCISCO - TABULEIRO DO NORTE- CEARÁ





ESTADO DO CEARÁ
PREFEITURA MUNICIPAL DE TABULEIRO DO NORTE
SECRETARIA DE ADMINISTRAÇÃO



1599000000	Outros Recursos Vinculados à Educação	65.000,00
1600000000	Transferência SUS-Bloco de manutenção	13.429.032,14
1601000000	Transferência SUS-Bloco de estruturação	958.526,05
1604000000	Transf. ag. de saúde e comb. às endemias	2.855.544,00
1605000000	Transf. complementação piso enfermagem	3.615.000,00
1621000000	Transf. Fundo a Fundo de Recursos do sus-Estados	50.000,00
1631000000	Transferência de convênio - União/Saúde	25.000,00
1632000000	Transferência de convênio - Estado/Saúde	1.734.939,36
1660000000	Transferência de recursos do FNAS	1.015.824,59
1661000000	Transf. rec. Fundo Estadual Ass. Social	175.803,44
1665000001	Transf. de convênio-União-Ass. Social	95.000,00
1665000002	Transf. de convênio-Estado Vinc. Assistência Social	38.000,00
1700000000	Outros convênios da União	3.798.000,00
1701000000	Outros convênios do Estado	2.923.000,00
1704000000	Transf. Estado exploração rec. naturais	127.869,95
1706000000	Transf. Especial da União	522.500,00
1715000000	Transf. Cultura - LC195/22 - Audiovisual	94.000,00
1716000000	Transf. Cultura - LC 195/22 - Demais	51.600,00
1719000000	Transf. Aldir Blanc Cultura L14399/2022	100.000,00
1720000000	Transf. Da União destinada ao FEP-Lei 9.478	850.000,00
1750000000	CIDE	35.368,10
1751000000	Contribuição de iluminação pública	2.463.538,00
1755000000	Recursos de Alienação de Bens/Ativos	25.000,00
1899000001	Recursos Direitos da Criança e do Adolescente	2.240,96
Total R\$		134.336.001,49

GOVERNO MUNICIPAL – TRABALHANDO TODO DIA!

CENTRO ADMINISTRATIVO PREFEITO RAIMUNDO RODRIGUES CHAVES
RUA PADRE CLICÉRIO, 4605 – BAIRRO SÃO FRANCISCO - TABULEIRO DO NORTE- CEARÁ





CAPÍTULO III

DA AUTORIZAÇÃO PARA CONTRATAÇÃO DE OPERAÇÕES DE CRÉDITO

Art. 10 - Em cumprimento aos dispositivos contidos nos artigos 32 e 38, da Lei Complementar nº 101 de 04 de maio de 2000 e Resolução nº 43/2001 do Senado Federal, fica autorizada a contratação de operações de crédito, limitada ao montante das despesas de capital previstas nesta Lei.

Parágrafo único - O Poder Executivo, ao realizar operações de créditos, dará ciência à Câmara Municipal do montante da respectiva operação, bem como da capacidade de endividamento do Município.

CAPÍTULO IV

DAS DISPOSIÇÕES FINAIS

Art. 11 - O Prefeito Municipal, no âmbito do Poder Executivo, poderá adotar parâmetros para utilização das dotações, de forma a compatibilizar as despesas à efetivação de realização de receitas, visando garantir as metas de resultados primário e nominal, conforme definidos nos anexos de metas fiscais na Lei de Diretrizes Orçamentárias para o exercício financeiro de 2025.

Parágrafo único - Na execução orçamentária, para fins de garantir a adequação orçamentária e a regularidade das contratações públicas municipais, na realização de alteração das despesas previstas nesta Lei, observar-se-á, previamente, a adoção das exigências legais nos dispositivos do ordenamento jurídico brasileiro vigentes.

Art. 12 - Ficam incorporados ao Plano Plurianual 2022-2025 as alterações dos títulos descritores dos Programas e Ações e seus atributos, assim como as novas Ações Orçamentárias criadas nesta Lei.

Art. 13 - Constituem e fazem parte desta Lei, os anexos exigidos pela Lei Federal nº 4.320, de 17 de março de 1964 e os demais integrantes a seguir:

I – Demonstrativo das receitas por fonte e despesas por função;





ESTADO DO CEARÁ
PREFEITURA MUNICIPAL DE TABULEIRO DO NORTE
SECRETARIA DE ADMINISTRAÇÃO



- II – Demonstrativo das receitas por fonte e despesas por Unidades Orçamentárias;
- III – Demonstrativo da receita e despesa segundo as categorias econômicas;
- IV – Demonstrativo da receita segundo as categorias econômicas;
- V - Discriminação da legislação da receita dos Orçamentos Fiscal e da Seguridade Social;
- VI - Demonstrativos de natureza da despesa segundo as categorias econômicas;
- VII – Demonstrativo das Funções, Sub - funções e Programas por ações;
- VIII - Demonstrativo das Funções, Sub - funções e Programas por vínculo de recursos;
- IX – Demonstrativo da Despesa por Unidade Orçamentária e Funções;
- X – Demonstrativo das fontes de recursos utilizados no Orçamento;
- XI – Relação de Projetos, Atividades e Operações Especiais.

Art. 14 - O Chefe do Poder Executivo estabelecerá através de Decreto no prazo de até 30 (trinta) dias, a contar da sua publicação o Quadro de Detalhamento da Despesa Orçamentária – QDD para o exercício financeiro de 2025, por elemento de despesa e fonte de recursos nos projetos, atividades e operações especiais contemplados nesta Lei.

Art. 15 - Ficará definido nesta lei o repasse ao Poder Legislativo Municipal o percentual de 7% (sete por cento) conforme os termos do artigo 29-A da Constituição Federal com as alterações da Emenda Constitucional nº 58/2009 e Instruções Normativas ou Acórdãos com entendimento formulado pelo Tribunal de Contas do Estado do Ceará.

Parágrafo único - O Chefe do Poder Executivo fixará por meio de decreto os recursos financeiros a serem repassados ao Poder Legislativo para o exercício de 2025, fixados com base na receita arrecadada no exercício de 2024, nos termos do artigo 29-A da Constituição Federal com as alterações da Emenda Constitucional nº 58/2009.

Art. 16 - O Prefeito Municipal, até 30 dias após a publicação desta Lei, estabelecerá a programação financeira e o cronograma de execução mensal de desembolso das diversas unidades orçamentárias do Poder Executivo, em





ESTADO DO CEARÁ
PREFEITURA MUNICIPAL DE TABULEIRO DO NORTE
SECRETARIA DE ADMINISTRAÇÃO



conformidade com o disposto no art. 8º da Lei complementar nº 101, de 04 de maio de 2000.

Parágrafo único - Para fins de adequação da programação financeira e do cronograma de execução mensal de desembolso das diversas unidades orçamentárias do Poder Executivo e do Poder Legislativo no decorrer da execução orçamentária e financeira fica autorizado o percentual de oitenta por cento de suplementação da despesa fixada para o exercício de 2025 nos termos do art. 43 da Lei 4.320/64.

Art. 17 - O Poder Executivo divulgará no sítio oficial do Município a Lei Orçamentária Anual para fins de transparência à sociedade civil.

Art. 18 - Esta Lei entra em vigor na data de sua publicação, operando efeitos a partir de 1º (primeiro) de janeiro de 2025.

PALÁCIO DO TAMARINDO PREFEITO RAIMUNDO
RODRIGUES CHAVES, em 25 de outubro de 2024.

Rildson Rabelo Vasconcelos
Prefeito Municipal



Estado: Ceará
Prefeitura Municipal de Tabuleiro do Norte
 Orçamento Programa Para o Exercício de 2025

Receita por Fontes e Despesa por Órgãos		(em R\$ 1,00)	
Fontes		Órgãos Municipais	
Receitas Correntes	137.278.732,66	Camara Municipal de Tabuleiro do Norte	4.800.000,00
.. .. Impostos, Taxas e Contribuições de	7.628.591,35	Gabinete do Prefeito - Gb	2.900.000,00
.. .. Contribuições	2.463.538,00	Sec. de Obras e Servicos Publicos -Seosp	14.907.940,10
Receita Patrimonial	1.408.818,29	Secretaria de Administracao - Sead	4.058.500,00
Receita de Serviços	300,00	Secretaria de Financas - Sefin	3.420.500,00
Transferências Correntes	125.312.489,07	Sec. de Meio Ambiente	1.470.500,00
Outras Receitas Correntes	464.995,95	Sec.e Desenv. Economico e Turismo	2.532.500,00
Receitas de Capital	8.343.000,00	Secretaria de Saude - Sems	36.671.390,66
.. .. Alienação de Bens	50.000,00	Secretaria de Educacao Basica - Semeb	48.153.794,79
.. .. Transferências de Capital	8.293.000,00	Secretaria Munic. de Assistencia Social - Smas	5.466.868,99
Deduções	-11.285.731,17	Procuradoria Geral do Municipio - Pgm	509.000,00
.. .. Deduções	-11.285.731,17	Sec. de Desenvolvimento Rural e Re. Agra -Sdr	4.089.369,95
		Secretaria de Cultura - Secult	1.544.600,00
		Secretaria de Esporte e Juventude - Sejuv	1.612.000,00
		Secretaria de Desenvolvimento Urbano - Sdu	1.447.000,00
		Sec. de Assuntos Institucionais e Politicos -Saip	286.000,00
		Controladoria Geral do Municipio - Cgm	466.037,00
Total Geral do Orçamento:	134.336.001,49		134.336.001,49

R E S U M O P O R E S F E R A		
Esfera do Orçamento	Receita	Despesa
Orçamento Fiscal	92.197.741,84	92.197.741,84
Orçamento da Seguridade Social	42.138.259,65	42.138.259,65
Orçamento de Investimento	0,00	0,00
Total	134.336.001,49	134.336.001,49

Estado: Ceará
Prefeitura Municipal de Tabuleiro do Norte
 Orçamento Programa Para o Exercício de 2025

Receita por Fontes e Despesa por Unidades Orçamentárias		(em R\$ 1,00)	
Fontes		Unidades Orçamentárias	
Receitas Correntes	137.278.732,66	Camara Municipal de Tabuleiro do Norte	4.800.000,00
Impostos, Taxas e Contribuições de	7.628.591,35	Gabinete do Prefeito - Gb	2.900.000,00
Contribuições	2.463.538,00	Secretaria de Obras e Servicos Publicos	12.343.402,10
Receita Patrimonial	1.408.818,29	Fundo Municipal de Iluminacao Publica	2.564.538,00
Receita de Serviços	300,00	Secretaria de Administracao	4.058.500,00
Transferências Correntes	125.312.489,07	Secretaria de Financas	3.420.500,00
Outras Receitas Correntes	464.995,95	Secretaria de Meio Ambiente	934.500,00
Receitas de Capital	8.343.000,00	Fundo Municipal do Meio Ambiente	536.000,00
Alienação de Bens	50.000,00	Secretaria de Desenvolvimento Economico e Turismo	2.532.500,00
Transferências de Capital	8.293.000,00	Fundo Municipal de Saude	36.671.390,66
Deduções	-11.285.731,17	Fundo Municipal de Educacao	11.825.319,02
Deduções	-11.285.731,17	Fundo Municipal da Educacao Basica - FUNDEB	36.328.475,77
		Fundo Municipal de Assistencia Social	5.199.128,03
		Fundo Municipal dos Direitos da Crianca e do Adolescente	216.740,96
		Fundo Municipal do Idoso	51.000,00
		Procuradoria Geral do Municipio	509.000,00
		Secretaria Municipal de Desenvolvimento Rural e Reforma Agraria	4.089.369,95
		Secretaria de Cultura	1.328.500,00
		Fundo Municipal de Cultura	216.100,00
		Secretaria Municipal de Esporte e Juventude	1.612.000,00
		Secretaria Municipal de Desenvolvimento Urbano	1.422.000,00
		Fundo Municipal de Habitacao e Interesse Social	25.000,00
		Secretaria de Assuntos Institucionais e Politicos	286.000,00
		Controladoria Geral do Municipio	466.037,00

R E S U M O P O R E S F E R A		
Esfera do Orçamento	Receita	Despesa
Orçamento Fiscal	92.197.741,84	92.197.741,84
Orçamento da Seguridade Social	42.138.259,65	42.138.259,65
Orçamento de Investimento	0,00	0,00
Total	134.336.001,49	134.336.001,49

Estado: Ceará
Prefeitura Municipal de Tabuleiro do Norte
 Orçamento Programa Para o Exercício de 2025

Receita por Fontes e Despesa por Funções		(em R\$ 1,00)	
Fontes		Funções	
Receitas Correntes	137.278.732,66	Legislativa	4.800.000,00
Impostos, Taxas e Contribuições de	7.628.591,35	Administração	17.423.905,10
Contribuições	2.463.538,00	Assistência Social	5.466.868,99
Receita Patrimonial	1.408.818,29	Saúde	36.548.390,66
Receita de Serviços	300,00	Trabalho	468.000,00
Transferências Correntes	125.312.489,07	Educação	47.923.794,79
Outras Receitas Correntes	464.995,95	Cultura	1.544.600,00
Receitas de Capital	8.343.000,00	Direito da Cidadania	186.000,00
Alienação de Bens	50.000,00	Urbanismo	8.346.534,00
Transferências de Capital	8.293.000,00	Habitação	25.000,00
Deduções	-11.285.731,17	Saneamento	428.000,00
Deduções	-11.285.731,17	Gestão Ambiental	604.000,00
		Agricultura	4.089.369,95
		Comércio e Serviços	48.000,00
		Energia	2.821.538,00
		Desporto e Lazer	1.612.000,00
		Encargos Especiais	1.600.000,00
		Reserva de Contingência	400.000,00
Total Geral do Orçamento:	134.336.001,49		134.336.001,49

R E S U M O P O R E S F E R A		
Esfera do Orçamento	Receita	Despesa
Orçamento Fiscal	92.197.741,84	92.197.741,84
Orçamento da Seguridade Social	42.138.259,65	42.138.259,65
Orçamento de Investimento	0,00	0,00
Total	134.336.001,49	134.336.001,49

Estado: Ceará
Prefeitura Municipal de Tabuleiro do Norte
 Orçamento Programa Para o Exercício de 2025

Receitas Segundo as Categorias Econômicas - Orçamento Consolidado

(em R\$ 1,00)

Anexo 2, da Lei nº 4320, de 17/03/64 (Portaria SOF nº 8, de 04/02/85)

Código	Especificação / Fonte de Recurso	Esfera	Fonte de Rec.	Espécie	Origem	Cat. Econ.
1000.00.00.0000.000	Receitas Correntes					137.278.732,66
1100.00.00.0000.000	Impostos, Taxas e Contribuições de Melhoria				7.628.591,35	
1110.00.00.0000.000	Impostos			7.197.799,35		
1112.00.00.0000.000	Impostos sobre o Patrimônio			863.982,04		
1112.50.00.0000.000	Imposto sobre a Propriedade Predial e Territorial Urbana			620.779,65		
1112.50.01.0000.000	Imposto sobre a Propriedade Predial e Territorial Urbana - Principal			415.874,11		
	1.500.0000.00 - Recursos não vinculados de Impostos	Fiscal	212.095,80			
	1.500.1001.00 - Receitas de Impostos e de Transferência de Impostos – Educação	Fiscal	112.286,01			
	1.500.1002.00 - Receitas de Impostos e de Transferência de Impostos – Saúde	Seguridade	91.492,30			
1112.50.02.0000.000	Imposto sobre a Propriedade Predial e Territorial Urbana - Multas e Juros			8.116,98		
	1.500.0000.00 - Recursos não vinculados de Impostos	Fiscal	4.139,66			
	1.500.1001.00 - Receitas de Impostos e de Transferência de Impostos – Educação	Fiscal	2.191,58			
	1.500.1002.00 - Receitas de Impostos e de Transferência de Impostos – Saúde	Seguridade	1.785,74			
1112.50.03.0000.000	Imposto sobre a Propriedade Predial e Territorial Urbana - Dívida ativa			170.577,15		
	1.500.0000.00 - Recursos não vinculados de Impostos	Fiscal	86.994,35			
	1.500.1001.00 - Receitas de Impostos e de Transferência de Impostos – Educação	Fiscal	46.055,83			
	1.500.1002.00 - Receitas de Impostos e de Transferência de Impostos – Saúde	Seguridade	37.526,97			
1112.50.04.0000.000	Imposto sobre a Propriedade Predial e Territorial Urbana - Multas e Juros da Dívida ativa			26.211,41		
	1.500.0000.00 - Recursos não vinculados de Impostos	Fiscal	13.367,82			
	1.500.1001.00 - Receitas de Impostos e de Transferência de Impostos – Educação	Fiscal	7.077,08			
	1.500.1002.00 - Receitas de Impostos e de Transferência de Impostos – Saúde	Seguridade	5.766,51			
1112.53.00.0000.000	"Impostos sobre Transmissão ""Inter Vivos"" de Bens Imóveis e de Direitos Reais sobre Imóveis"			243.202,39		
1112.53.01.0000.000	"Impostos sobre Transmissão ""Inter Vivos"" de Bens Imóveis e de Direitos Reais sobre Imóveis - Principal"			243.086,98		
	1.500.0000.00 - Recursos não vinculados de Impostos	Fiscal	123.974,36			
	1.500.1001.00 - Receitas de Impostos e de Transferência de Impostos – Educação	Fiscal	65.633,48			
	1.500.1002.00 - Receitas de Impostos e de Transferência de Impostos – Saúde	Seguridade	53.479,14			
1112.53.02.0000.000	"Impostos sobre Transmissão ""Inter Vivos"" de Bens Imóveis e de Direitos Reais sobre Imóveis - Multas e Juros"			115,41		
	1.500.0000.00 - Recursos não vinculados de Impostos	Fiscal	58,86			
	1.500.1001.00 - Receitas de Impostos e de Transferência de Impostos – Educação	Fiscal	31,16			
	1.500.1002.00 - Receitas de Impostos e de Transferência de Impostos – Saúde	Seguridade	25,39			
1113.00.00.0000.000	Impostos sobre a Renda e Proventos de Qualquer Natureza			3.195.683,90		
1113.03.00.0000.000	Imposto sobre a Renda - Retido na Fonte			3.195.683,90		
1113.03.10.0000.000	Imposto sobre a Renda - Retido na Fonte - Trabalho			3.129.233,00		
1113.03.11.0000.000	Imposto sobre a Renda - Retido na Fonte - Trabalho - Principal			3.129.233,00		
	1.500.0000.00 - Recursos não vinculados de Impostos	Fiscal	1.595.908,83			

Estado: Ceará**Prefeitura Municipal de Tabuleiro do Norte**

Orçamento Programa Para o Exercício de 2025

Receitas Segundo as Categorias Econômicas - Orçamento Consolidado**(em R\$ 1,00)**

Anexo 2, da Lei nº 4320, de 17/03/64 (Portaria SOF nº 8, de 04/02/85)

Código	Especificação / Fonte de Recurso	Esfera	Fonte de Rec.	Espécie	Origem	Cat. Econ.
	1.500.1001.00 - Receitas de Impostos e de Transferência de Impostos – Educação	Fiscal	844.892,91			
	1.500.1002.00 - Receitas de Impostos e de Transferência de Impostos – Saúde	Seguridade	688.431,26			
1113.03.40.0000.000	Imposto sobre a Renda - Retido na Fonte - Outros Rendimentos					66.450,90
1113.03.41.0000.000	Imposto sobre a Renda - Retido na Fonte - Outros Rendimentos - Principal					66.450,90
	1.500.0000.00 - Recursos não vinculados de Impostos	Fiscal	33.889,96			
	1.500.1001.00 - Receitas de Impostos e de Transferência de Impostos – Educação	Fiscal	17.941,74			
	1.500.1002.00 - Receitas de Impostos e de Transferência de Impostos – Saúde	Seguridade	14.619,20			
1114.00.00.0000.000	Impostos sobre a Produção e Circulação de Mercadorias e Serviços					3.138.133,41
1114.51.00.0000.000	Impostos sobre Serviços					3.138.133,41
1114.51.10.0000.000	Imposto sobre Serviços de Qualquer Natureza - ISSQN					3.138.133,41
1114.51.11.0000.000	Imposto sobre Serviços de Qualquer Natureza - ISSQN - Principal					3.103.239,23
	1.500.0000.00 - Recursos não vinculados de Impostos	Fiscal	1.582.652,01			
	1.500.1001.00 - Receitas de Impostos e de Transferência de Impostos – Educação	Fiscal	837.874,59			
	1.500.1002.00 - Receitas de Impostos e de Transferência de Impostos – Saúde	Seguridade	682.712,63			
1114.51.12.0000.000	Imposto sobre Serviços de Qualquer Natureza - ISSQN - Multas e Juros					16.892,40
	1.500.0000.00 - Recursos não vinculados de Impostos	Fiscal	8.615,12			
	1.500.1001.00 - Receitas de Impostos e de Transferência de Impostos – Educação	Fiscal	4.560,95			
	1.500.1002.00 - Receitas de Impostos e de Transferência de Impostos – Saúde	Seguridade	3.716,33			
1114.51.13.0000.000	Imposto sobre Serviços de Qualquer Natureza - ISSQN - Dívida ativa					17.939,88
	1.500.0000.00 - Recursos não vinculados de Impostos	Fiscal	9.149,34			
	1.500.1001.00 - Receitas de Impostos e de Transferência de Impostos – Educação	Fiscal	4.843,77			
	1.500.1002.00 - Receitas de Impostos e de Transferência de Impostos – Saúde	Seguridade	3.946,77			
1114.51.14.0000.000	Imposto sobre Serviços de Qualquer Natureza - ISSQN - Multas e Juros da Dívida ativa					61,90
	1.500.0000.00 - Recursos não vinculados de Impostos	Fiscal	31,57			
	1.500.1001.00 - Receitas de Impostos e de Transferência de Impostos – Educação	Fiscal	16,71			
	1.500.1002.00 - Receitas de Impostos e de Transferência de Impostos – Saúde	Seguridade	13,62			
1120.00.00.0000.000	Taxas					430.792,00
1121.01.00.0000.000	Taxas de Inspeção, Controle e Fiscalização					394.907,53
1121.01.01.0000.000	Taxas de Inspeção, Controle e Fiscalização - Principal					363.246,27
	1.500.0000.00 - Recursos não vinculados de Impostos	Fiscal	363.246,27			
1121.01.02.0000.000	Taxas de Inspeção, Controle e Fiscalização - Multas e Juros					3.214,01
	1.500.0000.00 - Recursos não vinculados de Impostos	Fiscal	3.214,01			
1121.01.03.0000.000	Taxas de Inspeção, Controle e Fiscalização - Dívida ativa					24.296,44
	1.500.0000.00 - Recursos não vinculados de Impostos	Fiscal	24.296,44			

Estado: Ceará
Prefeitura Municipal de Tabuleiro do Norte
 Orçamento Programa Para o Exercício de 2025

Receitas Segundo as Categorias Econômicas - Orçamento Consolidado

(em R\$ 1,00)

Anexo 2, da Lei nº 4320, de 17/03/64 (Portaria SOF nº 8, de 04/02/85)

Código	Especificação / Fonte de Recurso	Esfera	Fonte de Rec.	Espécie	Origem	Cat. Econ.
1121.01.04.0000.000	Taxas de Inspeção, Controle e Fiscalização - Multas e Juros da Dívida ativa <i>1.500.0000.00 - Recursos não vinculados de Impostos</i>	<i>Fiscal</i>	<i>4.150,81</i>	4.150,81		
1121.04.00.0000.000	Taxa de Controle e Fiscalização Ambiental			28.509,52		
1121.04.01.0000.000	Taxa de Controle e Fiscalização Ambiental - Principal <i>1.500.0000.00 - Recursos não vinculados de Impostos</i>	<i>Fiscal</i>	<i>28.504,44</i>	28.504,44		
1121.04.02.0000.000	Taxa de Controle e Fiscalização Ambiental - Multas e Juros <i>1.500.0000.00 - Recursos não vinculados de Impostos</i>	<i>Fiscal</i>	<i>5,08</i>	5,08		
1122.00.00.0000.000	Taxas pela Prestação de Serviços			7.374,95		
1122.01.00.0000.000	Taxas pela Prestação de Serviços em Geral			7.374,95		
1122.01.01.0000.000	Taxas pela Prestação de Serviços em Geral - Principal <i>1.500.0000.00 - Recursos não vinculados de Impostos</i> <i>1.899.0000.01 - Recursos Destinados aos Direitos da Criança e do Adolescente</i>	<i>Fiscal</i> <i>Seguridade</i>	<i>4.481,92</i> <i>2.240,96</i>	6.722,88		
1122.01.02.0000.000	Taxas pela Prestação de Serviços em Geral - Multas e Juros <i>1.500.0000.00 - Recursos não vinculados de Impostos</i>	<i>Fiscal</i>	<i>600,00</i>	600,00		
1122.01.03.0000.000	Taxas pela Prestação de Serviços em Geral - Dívida ativa <i>1.500.0000.00 - Recursos não vinculados de Impostos</i>	<i>Fiscal</i>	<i>43,02</i>	43,02		
1122.01.04.0000.000	Taxas pela Prestação de Serviços em Geral - Multas e Juros da Dívida ativa <i>1.500.0000.00 - Recursos não vinculados de Impostos</i>	<i>Fiscal</i>	<i>9,05</i>	9,05		
1200.00.00.0000.000	Contribuições				2.463.538,00	
1240.00.00.0000.000	Contribuição para o Custeio do Serviço de Iluminação Pública			2.463.538,00		
1241.00.00.0000.000	Contribuição para o Custeio do Serviço de Iluminação Pública			2.463.538,00		
1241.50.00.0000.000	Contribuição para o Custeio do Serviço de Iluminação Pública			2.463.538,00		
1241.50.01.0000.000	Contribuição para o Custeio do Serviço de Iluminação Pública - Principal <i>1.751.0000.00 - Recursos da Contribuição para o Custeio do Serviço de Iluminação Pública - COSIP</i>	<i>Fiscal</i>	<i>2.463.538,00</i>	2.463.538,00		
1300.00.00.0000.000	Receita Patrimonial				1.408.818,29	
1310.00.00.0000.000	Exploração do Patrimônio Imobiliário do Estado			18.424,79		
1311.00.00.0000.000	Exploração do Patrimônio Imobiliário do Estado			18.424,79		
1311.02.00.0000.000	Concessão, Permissão, Autorização ou Cessão do Direito de Uso de Bens Imóveis Públicos			18.424,79		
1311.02.01.0000.000	Concessão, Permissão, Autorização ou Cessão do Direito de Uso de Bens Imóveis Públicos - Principal <i>1.500.0000.00 - Recursos não vinculados de Impostos</i>	<i>Fiscal</i>	<i>12.684,46</i>	12.684,46		
1311.02.02.0000.000	Concessão, Permissão, Autorização ou Cessão do Direito de Uso de Bens Imóveis Públicos - Multas e Juros <i>1.500.0000.00 - Recursos não vinculados de Impostos</i>	<i>Fiscal</i>	<i>7,67</i>	7,67		
1311.02.03.0000.000	Concessão, Permissão, Autorização ou Cessão do Direito de Uso de Bens Imóveis Públicos - Dívida ativa			5.617,05		

Estado: Ceará
Prefeitura Municipal de Tabuleiro do Norte
Orçamento Programa Para o Exercício de 2025

Receitas Segundo as Categorias Econômicas - Orçamento Consolidado

(em R\$ 1,00)

Anexo 2, da Lei nº 4320, de 17/03/64 (Portaria SOF nº 8, de 04/02/85)

Código	Especificação / Fonte de Recurso	Esfera	Fonte de Rec.	Espécie	Origem	Cat. Econ.
	<i>1.500.0000.00 - Recursos não vinculados de Impostos</i>	<i>Fiscal</i>	<i>5.617,05</i>			
1311.02.04.0000.000	Concessão, Permissão, Autorização ou Cessão do Direito de Uso de Bens Imóveis Públicos - Multas e Juros da Dívida ativa			115,61		
	<i>1.500.0000.00 - Recursos não vinculados de Impostos</i>	<i>Fiscal</i>	<i>115,61</i>			
1320.00.00.0000.000	Valores Mobiliários			1.390.393,50		
1321.00.00.0000.000	Juros e Correções Monetárias			1.390.393,50		
1321.01.00.0000.000	Remuneração de Depósitos Bancários			1.390.393,50		
1321.01.01.0000.000	Remuneração de Depósitos Bancários - Principal			1.390.393,50		
1321.01.01.0100.000	Rendimentos de aplicações financeiras - FUNDEB/FUNDEF			232.583,47		
	<i>1.540.0000.00 - Transferências do FUNDEB - Impostos e Transferências de Impostos - 30%</i>	<i>Fiscal</i>	<i>17.443,76</i>			
	<i>1.540.1070.00 - Transferências do FUNDEB - Impostos e Transferências de Impostos - 70%</i>	<i>Fiscal</i>	<i>40.702,10</i>			
	<i>1.541.0000.00 - Transferências do FUNDEB 30% - Complementação da União - VAAF</i>	<i>Fiscal</i>	<i>17.443,76</i>			
	<i>1.541.1070.00 - Transferências do FUNDEB 70% - Complementação da União - VAAF</i>	<i>Fiscal</i>	<i>40.702,10</i>			
	<i>1.542.0000.00 - Transferências do FUNDEB 30% - Complementação da União - VAAT</i>	<i>Fiscal</i>	<i>17.443,76</i>			
	<i>1.542.1070.00 - Transferências do FUNDEB 70% - Complementação da União - VAAT</i>	<i>Fiscal</i>	<i>40.702,10</i>			
	<i>1.543.0000.00 - Transferências do FUNDEB 30% - Complementação da União - VAAR</i>	<i>Fiscal</i>	<i>58.145,89</i>			
1321.01.01.0201.000	Rendimentos de aplicações financeiras - Salário Educação			70.786,46		
	<i>1.550.0000.00 - Transferência do Salário-Educação</i>	<i>Fiscal</i>	<i>70.786,46</i>			
1321.01.01.0202.000	Rendimentos de aplicações financeiras - PNATE			25.319,71		
	<i>1.553.0000.00 - Transferências de Recursos do FNDE Referentes ao Programa Nacional de Apoio ao T</i>	<i>Fiscal</i>	<i>25.319,71</i>			
1321.01.01.0203.000	Rendimentos de aplicações financeiras - PNAE			1.720,14		
	<i>1.552.0000.00 - Transferências de Recursos do FNDE Referentes ao Programa Nacional de Alimentação</i>	<i>Fiscal</i>	<i>1.720,14</i>			
1321.01.01.0205.000	Rendimentos de aplicações financeiras - Impostos e Transferências FME			4.248,01		
	<i>1.500.1001.00 - Receitas de Impostos e de Transferência de Impostos - Educação</i>	<i>Fiscal</i>	<i>4.248,01</i>			
1321.01.01.0206.000	Rendimentos de aplicações financeiras - Transf. Estado (Educação)			50.000,00		
	<i>1.571.0000.00 - Transferências do Estado referentes a Convênios e outros Repasses vinculados à E</i>	<i>Fiscal</i>	<i>25.000,00</i>			
	<i>1.576.0000.00 - Transferências de Recursos dos Estados para programas de educação</i>	<i>Fiscal</i>	<i>25.000,00</i>			
1321.01.01.0299.000	Rendimentos de aplicações financeiras - Outros FNDE			45.000,00		
	<i>1.569.0000.00 - Outras Transferências de Recursos do FNDE</i>	<i>Fiscal</i>	<i>45.000,00</i>			
1321.01.01.0301.000	Rendimentos de aplicações financeiras - Recursos do FNAS			40.824,59		
	<i>1.660.0000.00 - Transferência de Recursos do Fundo Nacional de Assistência Social - FNAS</i>	<i>Seguridade</i>	<i>40.824,59</i>			
1321.01.01.0302.000	Rendimentos de aplicações financeiras - Recursos do FEAS			803,44		
	<i>1.661.0000.00 - Transferência de Recursos dos Fundos Estaduais de Assistência Social</i>	<i>Seguridade</i>	<i>803,44</i>			

Estado: Ceará**Prefeitura Municipal de Tabuleiro do Norte**

Orçamento Programa Para o Exercício de 2025

Receitas Segundo as Categorias Econômicas - Orçamento Consolidado**(em R\$ 1,00)**

Anexo 2, da Lei nº 4320, de 17/03/64 (Portaria SOF nº 8, de 04/02/85)

Código	Especificação / Fonte de Recurso	Esfera	Fonte de Rec.	Espécie	Origem	Cat. Econ.
1321.01.01.0401.000	Rendimentos de aplicações financeiras - Recursos do SUS 1.600.0000.00 - Transf. Fundo a Fundo de Recus. do SUS do Governo Federal - Bloco de Manutenção 1.601.0000.00 - Transferências Fundo a Fundo de Recursos do SUS provenientes do Governo Federal 1.604.0000.00 - Transferências Provenientes do Governo Federal Destinadas ao Vencimento dos Agen 1.605.0000.00 - Assist. Financeira da União Destinada à Complementação ao Pag. dos Pisos Salaria	Seguridade	200.219,94 43.526,05 15.000,00 15.000,00		273.745,99	
1321.01.01.0402.000	Rendimentos de aplicações financeiras - Recursos do Estado (Saúde) 1.632.0000.00 - Transferências do Estado referentes a Convênios e outros Repasses vinculados à S	Seguridade	4.939,36		4.939,36	
1321.01.01.0403.000	Rendimentos de aplicações financeiras - Impostos e transferências (Saúde) 1.500.1002.00 - Receitas de Impostos e de Transferência de Impostos – Saúde	Seguridade	5.528,95		5.528,95	
1321.01.01.0405.000	Rendimentos de aplicações financeiras - Rec Vinc. - Conv. - (Saúde) - Principal 1.631.0000.00 - Transferências do Governo Federal referentes a Convênios e outros Repasses vincu	Seguridade	25.000,00		25.000,00	
1321.01.01.0500.000	Rendimentos de aplicações financeiras - Recursos não vinculados 1.500.0000.00 - Recursos não vinculados de Impostos 1.500.0000.00 - Recursos não vinculados de Impostos 1.500.0000.00 - Recursos não vinculados de Impostos 1.500.0000.00 - Recursos não vinculados de Impostos 1.500.0000.00 - Recursos não vinculados de Impostos 1.500.0000.00 - Recursos não vinculados de Impostos 1.500.0000.00 - Recursos não vinculados de Impostos 1.500.0000.00 - Recursos não vinculados de Impostos 1.501.0000.00 - Outros Recursos não Vinculados 1.501.0000.00 - Outros Recursos não Vinculados 1.500.0000.00 - Recursos não vinculados de Impostos 1.500.0000.00 - Recursos não vinculados de Impostos 1.500.0000.00 - Recursos não vinculados de Impostos 1.500.0000.00 - Recursos não vinculados de Impostos 1.500.0000.00 - Recursos não vinculados de Impostos 1.500.0000.00 - Recursos não vinculados de Impostos 1.500.0000.00 - Recursos não vinculados de Impostos	Fiscal Fiscal Fiscal Fiscal Fiscal Fiscal Fiscal Fiscal Fiscal Seguridade Seguridade Fiscal Fiscal Fiscal Fiscal Fiscal Fiscal Fiscal	194,10 288.909,92 7.127,72 442,00 1.134,00 135.543,38 136,47 478,28 3.491,72 803,44 165,27 5.062,08 150,00 195,86 184,03 375,92 161,14		444.555,33	
1321.01.01.0600.000	Rendimentos de aplicações financeiras - Vinculados - Royalties				7.869,95	

Estado: Ceará
Prefeitura Municipal de Tabuleiro do Norte
Orçamento Programa Para o Exercício de 2025

Receitas Segundo as Categorias Econômicas - Orçamento Consolidado

(em R\$ 1,00)

Anexo 2, da Lei nº 4320, de 17/03/64 (Portaria SOF nº 8, de 04/02/85)

Código	Especificação / Fonte de Recurso	Esfera	Fonte de Rec.	Espécie	Origem	Cat. Econ.
	<i>1.704.0000.00 - Transferências da União Referentes a Compensações Financeiras pela Exploração de</i>	<i>Fiscal</i>	<i>7.869,95</i>			
1321.01.01.0700.000	Rendimentos de aplicações financeiras - Recursos da CIDE			368,10		
	<i>1.750.0000.00 - Recursos da Contribuição de Intervenção no Domínio Econômico - CIDE</i>	<i>Fiscal</i>	<i>368,10</i>			
1321.01.01.0800.000	Rendimentos de aplicações financeiras - Recursos vinculados (outras destinações)			39.100,00		
	<i>1.500.0000.00 - Recursos não vinculados de Impostos</i>	<i>Fiscal</i>	<i>10.000,00</i>			
	<i>1.706.0000.00 - Transferência Especial da União</i>	<i>Fiscal</i>	<i>20.000,00</i>			
	<i>1.715.0000.00 - Transferências Destinadas ao Setor Cultural - LC nº 195/2022 - Art. 5º - Audiovi</i>	<i>Fiscal</i>	<i>2.000,00</i>			
	<i>1.716.0000.00 - Transferências Destinadas ao Setor Cultural - LC nº 195/2022 - Art. 8º - Demais</i>	<i>Fiscal</i>	<i>1.600,00</i>			
	<i>1.706.0000.00 - Transferência Especial da União</i>	<i>Fiscal</i>	<i>2.500,00</i>			
	<i>1.701.0000.00 - Outras Transferências de Convênios ou Repasses dos Estados</i>	<i>Fiscal</i>	<i>3.000,00</i>			
1321.01.01.0900.000	Rendimentos de aplicações financeiras - Rec Vinc. - Conv. - Outros - Principal			118.000,00		
	<i>1.700.0000.00 - Outras Transferências de Convênios ou Repasses da União</i>	<i>Fiscal</i>	<i>48.000,00</i>			
	<i>1.701.0000.00 - Outras Transferências de Convênios ou Repasses dos Estados</i>	<i>Fiscal</i>	<i>70.000,00</i>			
1600.00.00.0000.000	Receita de Serviços				300,00	
1690.00.00.0000.000	Outros Serviços			300,00		
1699.00.00.0000.000	Outros Serviços			300,00		
1699.99.00.0000.000	Outros Serviços			300,00		
1699.99.01.0000.000	Outros Serviços - Principal			200,00		
	<i>1.500.0000.00 - Recursos não vinculados de Impostos</i>	<i>Fiscal</i>	<i>200,00</i>			
1699.99.02.0000.000	Outros Serviços - Multas e Juros			100,00		
	<i>1.500.0000.00 - Recursos não vinculados de Impostos</i>	<i>Fiscal</i>	<i>100,00</i>			
1700.00.00.0000.000	Transferências Correntes				125.312.489,07	
1710.00.00.0000.000	Transferências da União e de suas Entidades			90.492.756,56		
1711.00.00.0000.000	Transferências Decorrentes de Participação na Receita da União			46.820.013,07		
1711.51.00.0000.000	Cota-Parte do Fundo de Participação dos Municípios - FPM			46.804.486,56		
1711.51.10.0000.000	Cota-Parte do Fundo de Participação dos Municípios - Cota Mensal			42.891.744,52		
1711.51.11.0000.000	Cota-Parte do Fundo de Participação dos Municípios - Cota Mensal - Principal			42.891.744,52		
	<i>1.500.0000.00 - Recursos não vinculados de Impostos</i>	<i>Fiscal</i>	<i>17.789.084,87</i>			
	<i>1.500.1001.00 - Receitas de Impostos e de Transferência de Impostos – Educação</i>	<i>Fiscal</i>	<i>3.002.422,12</i>			
	<i>1.500.1002.00 - Receitas de Impostos e de Transferência de Impostos – Saúde</i>	<i>Seguridade</i>	<i>9.436.183,79</i>			
	<i>1.501.0000.00 - Outros Recursos não Vinculados</i>	<i>Seguridade</i>	<i>4.085.704,84</i>			
	<i>1.540.0000.00 - Transferências do FUNDEB - Impostos e Transferências de Impostos - 30%</i>	<i>Fiscal</i>	<i>2.573.504,67</i>			
	<i>1.540.1070.00 - Transferências do FUNDEB - Impostos e Transferências de Impostos - 70%</i>	<i>Fiscal</i>	<i>6.004.844,23</i>			
1711.51.20.0000.000	Cota-Parte do Fundo de Participação do Municípios – Cotas Extraordinárias			3.912.742,04		

Estado: Ceará
Prefeitura Municipal de Tabuleiro do Norte
Orçamento Programa Para o Exercício de 2025

Receitas Segundo as Categorias Econômicas - Orçamento Consolidado

(em R\$ 1,00)

Anexo 2, da Lei nº 4320, de 17/03/64 (Portaria SOF nº 8, de 04/02/85)

Código	Especificação / Fonte de Recurso	Esfera	Fonte de Rec.	Espécie	Origem	Cat. Econ.
1711.51.21.0000.000	Cota-Parte do Fundo de Participação do Municípios – Cotas Extraordinárias - Principal			3.912.742,04		
	1.500.0000.00 - Recursos não vinculados de Impostos	Fiscal	2.856.301,69			
	1.500.1001.00 - Receitas de Impostos e de Transferência de Impostos – Educação	Fiscal	1.056.440,35			
1711.52.00.0000.000	Cota-Parte do Imposto Sobre a Propriedade Territorial Rural			15.526,51		
1711.52.01.0000.000	Cota-Parte do Imposto Sobre a Propriedade Territorial Rural - Principal			15.526,51		
	1.500.0000.00 - Recursos não vinculados de Impostos	Fiscal	7.918,52			
	1.500.1001.00 - Receitas de Impostos e de Transferência de Impostos – Educação	Fiscal	1.086,86			
	1.500.1002.00 - Receitas de Impostos e de Transferência de Impostos – Saúde	Seguridade	3.415,83			
	1.540.0000.00 - Transferências do FUNDEB - Impostos e Transferências de Impostos - 30%	Fiscal	931,59			
	1.540.1070.00 - Transferências do FUNDEB - Impostos e Transferências de Impostos - 70%	Fiscal	2.173,71			
1712.00.00.0000.000	Transferências das Compensações Financeiras pela Exploração de Recursos Naturais			971.450,00		
1712.50.00.0000.000	Cota-parte da Compensação Financeira pela Exploração de Recursos Hídricos			971.450,00		
1712.51.00.0000.000	Cota-parte da Compensação Financeira pela Exploração de Recursos Minerais - CFEM			120.000,00		
1712.51.01.0000.000	Cota-parte da Compensação Financeira pela Exploração de Recursos Minerais - CFEM - Principal			120.000,00		
	1.704.0000.00 - Transferências da União Referentes a Compensações Financeiras pela Exploração de	Fiscal	120.000,00			
1712.52.00.0000.000	Cota-parte da Compensação Financeira pela Produção de Petróleo			851.450,00		
1712.52.10.0000.000	Cota-parte da Compensação Financeira pela Produção de Petróleo – Lei nº 7.99/89			1.450,00		
1712.52.11.0000.000	Cota-parte da Compensação Financeira pela Produção de Petróleo – Lei nº 7.99/89 - Principal			1.450,00		
	1.500.0000.00 - Recursos não vinculados de Impostos	Fiscal	1.450,00			
1712.52.40.0000.000	Cota-Parte do Fundo Especial do Petróleo – FEP			850.000,00		
1712.52.41.0000.000	Cota-Parte do Fundo Especial do Petróleo – FEP - Principal			850.000,00		
	1.720.0000.00 - Transferências da União Referentes às participações na exploração de Petróleo e	Fiscal	850.000,00			
1713.00.00.0000.000	Transferências de Recursos do Sistema Único de Saúde – SUS			19.969.356,20		
1713.50.00.0000.000	Transferências de Recursos do Sistema Único de Saúde – SUS – Repasses Fundo a Fundo - Bloco de Manutenção das Ações e Se			19.969.356,20		
1713.50.10.0000.000	Transferências de Recursos do Bloco de Manutenção das Ações e Serviços Públicos de Saúde – Atenção Primária			9.750.000,00		
1713.50.11.0000.000	Transferências de Recursos do Bloco de Manutenção das Ações e Serviços Públicos de Saúde – Atenção Primária - Principal			9.750.000,00		
1713.50.11.0200.000	Programa Agentes Comunitários de Saúde - Principal			2.550.000,00		
	1.600.0000.00 - Transf. Fundo a Fundo de Recus. do SUS do Governo Federal - Bloco de Manutenção	Seguridade	150.000,00			
	1.604.0000.00 - Transferências Provenientes do Governo Federal Destinadas ao Vencimento dos Agen	Seguridade	2.400.000,00			
1713.50.11.0400.000	Programa De Informatização Da APS - Principal			250.000,00		

Estado: Ceará**Prefeitura Municipal de Tabuleiro do Norte**

Orçamento Programa Para o Exercício de 2025

Receitas Segundo as Categorias Econômicas - Orçamento Consolidado**(em R\$ 1,00)**

Anexo 2, da Lei nº 4320, de 17/03/64 (Portaria SOF nº 8, de 04/02/85)

Código	Especificação / Fonte de Recurso	Esfera	Fonte de Rec.	Espécie	Origem	Cat. Econ.
	<i>1.600.0000.00 - Transf. Fundo a Fundo de Recus. do SUS do Governo Federal - Bloco de Manutenção</i>	<i>Seguridade</i>	<i>250.000,00</i>			
1713.50.11.0500.000	Incentivo para ações estratégicas - Principal			950.000,00		
	<i>1.600.0000.00 - Transf. Fundo a Fundo de Recus. do SUS do Governo Federal - Bloco de Manutenção</i>	<i>Seguridade</i>	<i>950.000,00</i>			
1713.50.11.0600.000	Incremento temporário ao custeio Dos serviços de atenção básica em Saúde - Principal			2.600.000,00		
	<i>1.600.0000.00 - Transf. Fundo a Fundo de Recus. do SUS do Governo Federal - Bloco de Manutenção</i>	<i>Seguridade</i>	<i>2.600.000,00</i>			
1713.50.11.0700.000	Incentivo Financeiro Da APS - Capitação Ponderada - Principal			2.500.000,00		
	<i>1.600.0000.00 - Transf. Fundo a Fundo de Recus. do SUS do Governo Federal - Bloco de Manutenção</i>	<i>Seguridade</i>	<i>2.500.000,00</i>			
1713.50.11.0800.000	Incentivo Financeiro Da APS - Desempenho - Principal			200.000,00		
	<i>1.600.0000.00 - Transf. Fundo a Fundo de Recus. do SUS do Governo Federal - Bloco de Manutenção</i>	<i>Seguridade</i>	<i>200.000,00</i>			
1713.50.11.9900.000	Outras Transf. de Recursos do Bloco de Manutenção das Ações e Serviços Públicos de Saúde – Atenção Primária - Principal			700.000,00		
	<i>1.600.0000.00 - Transf. Fundo a Fundo de Recus. do SUS do Governo Federal - Bloco de Manutenção</i>	<i>Seguridade</i>	<i>700.000,00</i>			
1713.50.20.0000.000	Transferências de Recursos do Bloco de Manutenção das Ações e Serviços Públicos de Saúde – Atenção Especializada			5.446.812,20		
1713.50.21.0000.000	Transferências de Recursos do Bloco de Manutenção das Ações e Serviços Públicos de Saúde – Atenção Especializada - Princ			5.446.812,20		
1713.50.21.0100.000	Atenção à Saúde da População para Procedimentos no MAC			3.236.812,20		
	<i>1.600.0000.00 - Transf. Fundo a Fundo de Recus. do SUS do Governo Federal - Bloco de Manutenção</i>	<i>Seguridade</i>	<i>3.236.812,20</i>			
1713.50.21.0200.000	Incremento temporário ao custeio dos serviços de média complexidade em saúde			1.500.000,00		
	<i>1.600.0000.00 - Transf. Fundo a Fundo de Recus. do SUS do Governo Federal - Bloco de Manutenção</i>	<i>Seguridade</i>	<i>1.500.000,00</i>			
1713.50.21.0300.000	Fundo de Ações Estratégicas e Compensações - FAEC - Principal			60.000,00		
	<i>1.600.0000.00 - Transf. Fundo a Fundo de Recus. do SUS do Governo Federal - Bloco de Manutenção</i>	<i>Seguridade</i>	<i>60.000,00</i>			
1713.50.21.9900.000	Outras Transferências de Recursos do Bloco de Manutenção das Ações e Serviços Públicos de Saúde – Atenção Especializada			650.000,00		
	<i>1.600.0000.00 - Transf. Fundo a Fundo de Recus. do SUS do Governo Federal - Bloco de Manutenção</i>	<i>Seguridade</i>	<i>650.000,00</i>			
1713.50.30.0000.000	Transferências de Recursos do Bloco de Manutenção das Ações e Serviços Públicos de Saúde – Vigilância em Saúde			692.544,00		
1713.50.31.0000.000	Transferências de Recursos do Bloco de Manutenção das Ações e Serviços Públicos de Saúde – Vigilância em Saúde - Princip			692.544,00		
1713.50.31.0100.000	Incentivo Financeiro Aos Estados, Distrito Federal E Municípios Para A Vigilância Em Saúde - Despesas Diversas			112.000,00		
	<i>1.600.0000.00 - Transf. Fundo a Fundo de Recus. do SUS do Governo Federal - Bloco de Manutenção</i>	<i>Seguridade</i>	<i>112.000,00</i>			

Estado: Ceará**Prefeitura Municipal de Tabuleiro do Norte**

Orçamento Programa Para o Exercício de 2025

Receitas Segundo as Categorias Econômicas - Orçamento Consolidado**(em R\$ 1,00)**

Anexo 2, da Lei nº 4320, de 17/03/64 (Portaria SOF nº 8, de 04/02/85)

Código	Especificação / Fonte de Recurso	Esfera	Fonte de Rec.	Espécie	Origem	Cat. Econ.
1713.50.31.0200.000	Incentivo Financeiro Aos Estados, Distrito Federal E Municípios Execução Ações Vigilância Sanitária 1.600.0000.00 - Transf. Fundo a Fundo de Recus. do SUS do Governo Federal - Bloco de Manutenção	Seguridade	20.000,00	20.000,00		
1713.50.31.0300.000	Assistência Financeira Complementar Aos Estados, Distrito Federal E Municípios Para Agentes De Combate Às Endemias 1.600.0000.00 - Transf. Fundo a Fundo de Recus. do SUS do Governo Federal - Bloco de Manutenção 1.604.0000.00 - Transferências Provenientes do Governo Federal Destinadas ao Vencimento dos Agen	Seguridade	20.000,00 440.544,00	460.544,00		
1713.50.31.9900.000	Outras Transf. de Recursos do Bloco de Manutenção das Ações e Serviços Públicos de Saúde – Vigilância em Saúde - Princip 1.600.0000.00 - Transf. Fundo a Fundo de Recus. do SUS do Governo Federal - Bloco de Manutenção	Seguridade	100.000,00	100.000,00		
1713.50.40.0000.000	Transferências de Recursos do Bloco de Manutenção das Ações e Serviços Públicos de Saúde – Assistência Farmacêutica			40.000,00		
1713.50.41.0000.000	Transferências de Recursos do Bloco de Manutenção das Ações e Serviços Públicos de Saúde – Assistência Farmacêutica - Pr			40.000,00		
1713.50.41.0100.000	Programa Organização Dos Serviços De Assistência Farmacêutica No Sus 1.600.0000.00 - Transf. Fundo a Fundo de Recus. do SUS do Governo Federal - Bloco de Manutenção	Seguridade	20.000,00	20.000,00		
1713.50.41.9900.000	Outras Transf. de Recursos do Bloco de Manutenção das Ações e Serviços Públicos de Saúde – Assistência Farmacêutica - Pr 1.600.0000.00 - Transf. Fundo a Fundo de Recus. do SUS do Governo Federal - Bloco de Manutenção	Seguridade	20.000,00	20.000,00		
1713.50.50.0000.000	Transferências de Recursos do Bloco de Manutenção das Ações e Serviços Públicos de Saúde – Gestão do SUS			3.680.000,00		
1713.50.51.0000.000	Transferências de Recursos do Bloco de Manutenção das Ações e Serviços Públicos de Saúde – Gestão do SUS - Principal 1.600.0000.00 - Transf. Fundo a Fundo de Recus. do SUS do Governo Federal - Bloco de Manutenção 1.605.0000.00 - Assist. Financeira da União Destinada à Complementação ao Pag. dos Pisos Salaria	Seguridade	80.000,00 3.600.000,00	3.680.000,00		
1713.50.90.0000.000	Transferências de Recursos do Bloco de Manutenção das Ações e Serviços Públicos de Saúde – Outros Programas			60.000,00		
1713.50.91.0000.000	Transferências de Recursos do Bloco de Manutenção das Ações e Serviços Públicos de Saúde – Outros Programas - Principal 1.600.0000.00 - Transf. Fundo a Fundo de Recus. do SUS do Governo Federal - Bloco de Manutenção	Seguridade	60.000,00	60.000,00		
1713.51.00.0000.000	Transferências de Recursos do Sistema Único de Saúde – SUS - Repasses Fundo a Fundo - Bloco de Estruturação da Rede de S			300.000,00		
1713.51.10.0000.000	Transferências de Recursos do Bloco de Estruturação da Rede de Serviços Públicos de Saúde - Atenção Primária			150.000,00		
1713.51.11.0000.000	Transferências de Recursos do Bloco de Estruturação da Rede de Serviços Públicos de Saúde - Atenção Primária - Principal 1.601.0000.00 - Transferências Fundo a Fundo de Recursos do SUS provenientes do Governo Federal	Seguridade	150.000,00	150.000,00		
1713.51.20.0000.000	Transferências de Recursos do Bloco de Estruturação da Rede de Serviços Públicos de Saúde - Atenção Especializada			75.000,00		
1713.51.21.0000.000	Transferências de Recursos do Bloco de Estruturação da Rede de Serviços Públicos de Saúde - Atenção Especializada - Prin			75.000,00		

Estado: Ceará
Prefeitura Municipal de Tabuleiro do Norte
 Orçamento Programa Para o Exercício de 2025

Receitas Segundo as Categorias Econômicas - Orçamento Consolidado

(em R\$ 1,00)

Anexo 2, da Lei nº 4320, de 17/03/64 (Portaria SOF nº 8, de 04/02/85)

Código	Especificação / Fonte de Recurso	Esfera	Fonte de Rec.	Espécie	Origem	Cat. Econ.
	<i>1.601.0000.00 - Transferências Fundo a Fundo de Recursos do SUS provenientes do Governo Federal</i>	<i>Seguridade</i>	<i>75.000,00</i>			
1713.51.30.0000.000	Transferências de Recursos do Bloco de Estruturação da Rede de Serviços Públicos de Saúde - Vigilância em Saúde			75.000,00		
1713.51.31.0000.000	Transferências de Recursos do Bloco de Estruturação da Rede de Serviços Públicos de Saúde - Vigilância em Saúde - Princi			75.000,00		
	<i>1.601.0000.00 - Transferências Fundo a Fundo de Recursos do SUS provenientes do Governo Federal</i>	<i>Seguridade</i>	<i>75.000,00</i>			
1714.00.00.0000.000	Transferências de Recursos do Fundo Nacional do Desenvolvimento da Educação – FNDE?			2.828.392,62		
1714.50.00.0000.000	Transferências do Salário-Educação			2.628.392,62		
1714.50.01.0000.000	Transferências do Salário-Educação - Principal			1.600.000,00		
	<i>1.550.0000.00 - Transferência do Salário-Educação</i>	<i>Fiscal</i>	<i>1.600.000,00</i>			
1714.52.00.0000.000	Transferências referentes ao Programa Nacional de Alimentação Escolar – PNAE			702.500,00		
1714.52.01.0000.000	Transferências referentes ao Programa Nacional de Alimentação Escolar – PNAE - Principal			702.500,00		
1714.52.01.0100.000	Transferências do Programa Nacional de Alimentação Escolar – Creche			145.000,00		
	<i>1.552.0000.00 - Transferências de Recursos do FNDE Referentes ao Programa Nacional de Alimentação</i>	<i>Fiscal</i>	<i>145.000,00</i>			
1714.52.01.0200.000	Transferências do Programa Nacional de Alimentação Escolar - AEE			15.000,00		
	<i>1.552.0000.00 - Transferências de Recursos do FNDE Referentes ao Programa Nacional de Alimentação</i>	<i>Fiscal</i>	<i>15.000,00</i>			
1714.52.01.0300.000	Transferências do Programa Nacional de Alimentação Escolar - Pré-escola			79.000,00		
	<i>1.552.0000.00 - Transferências de Recursos do FNDE Referentes ao Programa Nacional de Alimentação</i>	<i>Fiscal</i>	<i>79.000,00</i>			
1714.52.01.0400.000	Transferências do Programa Nacional de Alimentação Escolar - EJA			3.500,00		
	<i>1.552.0000.00 - Transferências de Recursos do FNDE Referentes ao Programa Nacional de Alimentação</i>	<i>Fiscal</i>	<i>3.500,00</i>			
1714.52.01.0500.000	Transferências do Programa Nacional de Alimentação Escolar - Ensino Fundamental			450.000,00		
	<i>1.552.0000.00 - Transferências de Recursos do FNDE Referentes ao Programa Nacional de Alimentação</i>	<i>Fiscal</i>	<i>450.000,00</i>			
1714.52.01.9900.000	Outras Transferências referentes ao Programa Nacional de Alimentação Escolar – PNAE - Principal			10.000,00		
	<i>1.552.0000.00 - Transferências de Recursos do FNDE Referentes ao Programa Nacional de Alimentação</i>	<i>Fiscal</i>	<i>10.000,00</i>			
1714.53.00.0000.000	Transferências referentes ao Programa Nacional de Apoio ao Transporte do Escolar – PNATE			325.892,62		
1714.53.01.0000.000	Transferências referentes ao Programa Nacional de Apoio ao Transporte do Escolar – PNATE - Principal			325.892,62		
	<i>1.553.0000.00 - Transferências de Recursos do FNDE Referentes ao Programa Nacional de Apoio ao T</i>	<i>Fiscal</i>	<i>325.892,62</i>			
1714.99.00.0000.000	Outras Transferências Diretas do Fundo Nacional do Desenvolvimento da Educação - FNDE			200.000,00		
1714.99.01.0000.000	Outras Transferências Diretas do Fundo Nacional do Desenvolvimento da Educação - FNDE - Principal			200.000,00		

Estado: Ceará
Prefeitura Municipal de Tabuleiro do Norte
Orçamento Programa Para o Exercício de 2025

Receitas Segundo as Categorias Econômicas - Orçamento Consolidado

(em R\$ 1,00)

Anexo 2, da Lei nº 4320, de 17/03/64 (Portaria SOF nº 8, de 04/02/85)

Código	Especificação / Fonte de Recurso	Esfera	Fonte de Rec.	Espécie	Origem	Cat. Econ.
	<i>1.569.0000.00 - Outras Transferências de Recursos do FNDE</i>	<i>Fiscal</i>	<i>200.000,00</i>			
1715.00.00.0000.000	Transferências de Recursos de Complementação da União ao Fundo de Manutenção e Desenvolvimento da Educação Básica e de V			17.427.544,67		
1715.50.00.0000.000	Transferências de Recursos de Complementação da União ao Fundeb – VAAT			17.427.544,67		
1715.50.01.0000.000	Transferências de Recursos de Complementação da União ao Fundeb – VAAT - Principal			8.436.417,98		
	<i>1.542.0000.00 - Transferências do FUNDEB 30% - Complementação da União - VAAT</i>	<i>Fiscal</i>	<i>2.530.925,39</i>			
	<i>1.542.1070.00 - Transferências do FUNDEB 70% - Complementação da União – VAAT</i>	<i>Fiscal</i>	<i>5.905.492,59</i>			
1715.51.00.0000.000	Transferências de Recursos de Complementação da União ao Fundeb – VAAF			7.998.933,81		
1715.51.01.0000.000	Transferências de Recursos de Complementação da União ao Fundeb – VAAF - Principal			7.998.933,81		
	<i>1.541.0000.00 - Transferências do FUNDEB 30% - Complementação da União - VAAF</i>	<i>Fiscal</i>	<i>2.399.680,14</i>			
	<i>1.541.1070.00 - Transferências do FUNDEB 70% - Complementação da União - VAAF</i>	<i>Fiscal</i>	<i>5.599.253,67</i>			
1715.52.00.0000.000	Transferências de Recursos de Complementação da União ao Fundeb – VAAR			992.192,88		
1715.52.01.0000.000	Transferências de Recursos de Complementação da União ao Fundeb – VAAR - Principal			992.192,88		
	<i>1.543.0000.00 - Transferências do FUNDEB 30% - Complementação da União - VAAR</i>	<i>Fiscal</i>	<i>992.192,88</i>			
1716.00.00.0000.000	Transferências de Recursos do Fundo Nacional de Assistência Social – FNAS			975.000,00		
1716.50.00.0000.000	Transferências de Recursos do Fundo Nacional de Assistência Social – FNAS			975.000,00		
1716.50.01.0000.000	Transferências de Recursos do Fundo Nacional de Assistência Social – FNAS - Principal			975.000,00		
1716.50.01.0100.000	Transferências do Serviço De Convivência E Fortalecimento De Vínculos			120.000,00		
	<i>1.660.0000.00 - Transferência de Recursos do Fundo Nacional de Assistência Social - FNAS</i>	<i>Seguridade</i>	<i>120.000,00</i>			
1716.50.01.0200.000	Transferências do Piso Básico Fixo - FNAS			130.000,00		
	<i>1.660.0000.00 - Transferência de Recursos do Fundo Nacional de Assistência Social - FNAS</i>	<i>Seguridade</i>	<i>130.000,00</i>			
1716.50.01.0300.000	Transferências do Índice De Gestão Descentralizada – IGD/PBF			200.000,00		
	<i>1.660.0000.00 - Transferência de Recursos do Fundo Nacional de Assistência Social - FNAS</i>	<i>Seguridade</i>	<i>200.000,00</i>			
1716.50.01.0400.000	Transferências do Programa Primeira Infância No SUAS			230.000,00		
	<i>1.660.0000.00 - Transferência de Recursos do Fundo Nacional de Assistência Social - FNAS</i>	<i>Seguridade</i>	<i>230.000,00</i>			
1716.50.01.0500.000	Piso Fixo de Média Complexidade - PAEFI - FNAS			50.000,00		
	<i>1.660.0000.00 - Transferência de Recursos do Fundo Nacional de Assistência Social - FNAS</i>	<i>Seguridade</i>	<i>50.000,00</i>			
1716.50.01.0700.000	Programa BPC na Escola - FNAS			15.000,00		
	<i>1.660.0000.00 - Transferência de Recursos do Fundo Nacional de Assistência Social - FNAS</i>	<i>Seguridade</i>	<i>15.000,00</i>			
1716.50.01.9900.000	Outras Transferências do FNAS - Principal			230.000,00		
	<i>1.660.0000.00 - Transferência de Recursos do Fundo Nacional de Assistência Social - FNAS</i>	<i>Seguridade</i>	<i>230.000,00</i>			
1717.00.00.0000.000	Transferências de Convênios da União e de Suas Entidades			280.000,00		
1717.50.00.0000.000	Transferências de Convênios da União para o Sistema Único de Saúde – SUS			130.000,00		
1717.51.00.0000.000	Transferências de Convênios da União Destinadas a Programas de Educação			50.000,00		

Estado: Ceará
Prefeitura Municipal de Tabuleiro do Norte
 Orçamento Programa Para o Exercício de 2025

Receitas Segundo as Categorias Econômicas - Orçamento Consolidado

(em R\$ 1,00)

Anexo 2, da Lei nº 4320, de 17/03/64 (Portaria SOF nº 8, de 04/02/85)

Código	Especificação / Fonte de Recurso	Esfera	Fonte de Rec.	Espécie	Origem	Cat. Econ.
1717.51.01.0000.000	Transferências de Convênios da União Destinadas a Programas de Educação - Principal 1.570.0000.00 - Transferências do Governo Federal referentes a Convênios e outros Repasses vincu	Fiscal	50.000,00	50.000,00		
1717.52.00.0000.000	Transferências de Convênios da União Destinadas a Programas de Assistência Social			80.000,00		
1717.52.01.0000.000	Transferências de Convênios da União Destinadas a Programas de Assistência Social - Principal 1.665.0000.01 - Transf. do Governo Federal ref. a Transf. de Convênios e outros Repasses vinc. à	Seguridade	80.000,00	80.000,00		
1717.99.00.0000.000	Outras Transferências de Convênios da União e de Suas Entidades			150.000,00		
1717.99.01.0000.000	Outras Transferências de Convênios da União e de Suas Entidades - Principal 1.700.0000.00 - Outras Transferências de Convênios ou Repasses da União	Fiscal	150.000,00	150.000,00		
1719.00.00.0000.000	Outras Transferências de Recursos da União e de suas Entidades			1.221.000,00		
1719.57.00.0000.000	Transferência Especial da União			500.000,00		
1719.57.01.0000.000	Transferência Especial da União - Principal 1.706.0000.00 - Transferência Especial da União	Fiscal	500.000,00	500.000,00		
1719.58.00.0000.000	Transferência Obrigatória Decorrente da Lei Complementar nº 176/22			21.000,00		
1719.58.01.0000.000	Transferência Obrigatória Decorrente da Lei Complementar nº 176/2020 - Principal 1.500.0000.00 - Recursos não vinculados de Impostos	Fiscal	21.000,00	21.000,00		
1719.60.00.0000.000	Transferências da Política Nacional Aldir Blanc de Fomento à Cultura - Lei nº 14.399/2022			100.000,00		
1719.60.01.0000.000	Transferências da Política Nacional Aldir Blanc de Fomento à Cultura - Lei nº 14.399/2022 - Principal 1.719.0000.00 - Transferências da Política Nacional Aldir Blanc de Fomento à Cultura - Lei nº 14	Fiscal	100.000,00	100.000,00		
1719.99.00.0000.000	Outras Transferências de Recursos da União e de suas Entidades			600.000,00		
1719.99.01.0000.000	Outras Transferências de Recursos da União e de suas Entidades - Principal 1.500.0000.00 - Recursos não vinculados de Impostos	Fiscal	458.000,00	600.000,00		
	1.715.0000.00 - Transferências Destinadas ao Setor Cultural - LC nº 195/2022 - Art. 5º - Audiovi	Fiscal	92.000,00			
	1.716.0000.00 - Transferências Destinadas ao Setor Cultural - LC nº 195/2022 - Art. 8º - Demais	Fiscal	50.000,00			
1720.00.00.0000.000	Transferências dos Estados e do Distrito Federal e de suas Entidades			16.151.384,88		
1721.00.00.0000.000	Participação na Receita dos Estados e Distrito Federal			13.556.384,88		
1721.50.00.0000.000	Cota-Parte do ICMS			10.454.510,00		
1721.50.01.0000.000	Cota-Parte do ICMS - Principal 1.500.0000.00 - Recursos não vinculados de Impostos	Fiscal	5.331.800,10	10.454.510,00		
	1.500.1001.00 - Receitas de Impostos e de Transferência de Impostos – Educação	Fiscal	731.815,70			
	1.500.1002.00 - Receitas de Impostos e de Transferência de Impostos – Saúde	Seguridade	2.299.992,20			
	1.540.0000.00 - Transferências do FUNDEB - Impostos e Transferências de Impostos - 30%	Fiscal	627.270,60			
	1.540.1070.00 - Transferências do FUNDEB - Impostos e Transferências de Impostos - 70%	Fiscal	1.463.631,40			
1721.51.00.0000.000	Cota-Parte do IPVA			3.034.298,21		

Estado: Ceará
Prefeitura Municipal de Tabuleiro do Norte
 Orçamento Programa Para o Exercício de 2025

Receitas Segundo as Categorias Econômicas - Orçamento Consolidado

(em R\$ 1,00)

Anexo 2, da Lei nº 4320, de 17/03/64 (Portaria SOF nº 8, de 04/02/85)

Código	Especificação / Fonte de Recurso	Esfera	Fonte de Rec.	Espécie	Origem	Cat. Econ.
1721.51.01.0000.000	Cota-Parte do IPVA - Principal			3.034.298,21		
	1.500.0000.00 - Recursos não vinculados de Impostos	Fiscal	1.547.492,09			
	1.500.1001.00 - Receitas de Impostos e de Transferência de Impostos – Educação	Fiscal	212.400,87			
	1.500.1002.00 - Receitas de Impostos e de Transferência de Impostos – Saúde	Seguridade	667.545,61			
	1.540.0000.00 - Transferências do FUNDEB - Impostos e Transferências de Impostos - 30%	Fiscal	182.057,89			
	1.540.1070.00 - Transferências do FUNDEB - Impostos e Transferências de Impostos - 70%	Fiscal	424.801,75			
1721.52.00.0000.000	Cota-Parte do IPI - Municípios			32.576,67		
1721.52.01.0000.000	Cota-Parte do IPI - Municípios - Principal			32.576,67		
	1.500.0000.00 - Recursos não vinculados de Impostos	Fiscal	16.614,10			
	1.500.1001.00 - Receitas de Impostos e de Transferência de Impostos – Educação	Fiscal	2.280,37			
	1.500.1002.00 - Receitas de Impostos e de Transferência de Impostos – Saúde	Seguridade	7.166,87			
	1.540.0000.00 - Transferências do FUNDEB - Impostos e Transferências de Impostos - 30%	Fiscal	1.954,60			
	1.540.1070.00 - Transferências do FUNDEB - Impostos e Transferências de Impostos - 70%	Fiscal	4.560,73			
1721.53.00.0000.000	Cota-Parte da Contribuição de Intervenção no Domínio Econômico			35.000,00		
1721.53.01.0000.000	Cota-Parte da Contribuição de Intervenção no Domínio Econômico - Principal			35.000,00		
	1.750.0000.00 - Recursos da Contribuição de Intervenção no Domínio Econômico - CIDE	Fiscal	35.000,00			
1723.00.00.0000.000	Transferências de Recursos do Sistema Único de Saúde – SUS			50.000,00		
1723.50.00.0000.000	Transferências de Recursos do Sistema Único de Saúde – SUS			50.000,00		
1723.50.01.0000.000	Transferências de Recursos do Sistema Único de Saúde – SUS - Principal			50.000,00		
	1.621.0000.00 - Transferências Fundo a Fundo de Recursos do SUS provenientes do Governo Estadual	Seguridade	50.000,00			
1724.00.00.0000.000	Transferências de Convênios dos Estados e DF e de Suas Entidades			1.570.000,00		
1724.50.00.0000.000	Transferências de Convênios dos Estados e DF para o Sistema Único de Saúde – SUS			1.570.000,00		
1724.50.01.0000.000	Transferências de Convênios dos Estados e DF para o Sistema Único de Saúde – SUS - Principal			1.350.000,00		
	1.632.0000.00 - Transferências do Estado referentes a Convênios e outros Repasses vinculados à S	Seguridade	1.350.000,00			
1724.51.00.0000.000	Transferências de Convênios dos Estados Destinadas a Programas de Educação			220.000,00		
1724.51.01.0000.000	Transferências de Convênios dos Estados Destinadas a Programas de Educação - Principal			220.000,00		
	1.571.0000.00 - Transferências do Estado referentes a Convênios e outros Repasses vinculados à E	Fiscal	220.000,00			
1729.00.00.0000.000	Outras Transferências dos Estados e Distrito Federal			975.000,00		
1729.50.00.0000.000	Transferências de Estados a Consórcios Públicos			975.000,00		
1729.51.00.0000.000	Transferências de Estados destinadas à Assistência Social			175.000,00		
1729.51.01.0000.000	Transferências de Estados destinadas à Assistência Social - Principal			175.000,00		
1729.51.01.0200.000	Transferências do FEAS para o Programa de Atenção Integral às Famílias - PAIF			90.000,00		
	1.661.0000.00 - Transferência de Recursos dos Fundos Estaduais de Assistência Social	Seguridade	90.000,00			

Estado: Ceará
Prefeitura Municipal de Tabuleiro do Norte
 Orçamento Programa Para o Exercício de 2025

Receitas Segundo as Categorias Econômicas - Orçamento Consolidado

(em R\$ 1,00)

Anexo 2, da Lei nº 4320, de 17/03/64 (Portaria SOF nº 8, de 04/02/85)

Código	Especificação / Fonte de Recurso	Esfera	Fonte de Rec.	Espécie	Origem	Cat. Econ.
1729.51.01.0300.000	Transferências do FEAS para o Programa de Benefícios Eventuais <i>1.661.0000.00 - Transferência de Recursos dos Fundos Estaduais de Assistência Social</i>	<i>Seguridade</i>	<i>25.000,00</i>	25.000,00		
1729.51.01.9900.000	Outras Transferências de Estados destinadas à Assistência Social - Principal <i>1.661.0000.00 - Transferência de Recursos dos Fundos Estaduais de Assistência Social</i>	<i>Seguridade</i>	<i>60.000,00</i>	60.000,00		
1729.52.00.0000.000	Transferências de Recursos Destinados a Programas de Educação			650.000,00		
1729.52.01.0000.000	Transferências de Recursos Destinados a Programas de Educação - Principal			650.000,00		
1729.52.01.0100.000	Transferências do Estado para Programas de Transporte Escolar <i>1.576.0000.00 - Transferências de Recursos dos Estados para programas de educação</i>	<i>Fiscal</i>	<i>500.000,00</i>	500.000,00		
1729.52.01.9900.000	Outras Transferências de Recursos Destinados a Programas de Educação - Principal <i>1.576.0000.00 - Transferências de Recursos dos Estados para programas de educação</i>	<i>Fiscal</i>	<i>150.000,00</i>	150.000,00		
1729.53.00.0000.000	Cota-Parte da Transferência da Compensação Financeira das Perdas com Arrecadação de ICMS - LC nº 194/2022			150.000,00		
1729.53.01.0000.000	Cota-Parte da Transferência da Compensação Financeira das Perdas com Arrecadação de ICMS - LC nº 194/2022- Principal <i>1.500.0000.00 - Recursos não vinculados de Impostos</i>	<i>Fiscal</i>	<i>150.000,00</i>	150.000,00		
1750.00.00.0000.000	Transferências de Outras Instituições Públicas			18.668.347,63		
1751.00.00.0000.000	Transferências de Recursos do Fundo de Manutenção e Desenvolvimento da Educação Básica e de Valorização dos Profissionais			18.668.347,63		
1751.50.00.0000.000	Transferências de Recursos do Fundo de Manutenção e Desenvolvimento da Educação Básica e de Valorização dos Profissionais			18.668.347,63		
1751.50.01.0000.000	Transferências de Recursos do Fundo de Manutenção e Desenvolvimento da Educação Básica e de Valorização dos Profissionais <i>1.540.0000.00 - Transferências do FUNDEB - Impostos e Transferências de Impostos - 30%</i> <i>1.540.1070.00 - Transferências do FUNDEB - Impostos e Transferências de Impostos - 70%</i>	<i>Fiscal</i> <i>Fiscal</i>	<i>2.800.252,15</i> <i>15.868.095,48</i>	18.668.347,63		
1900.00.00.0000.000	Outras Receitas Correntes				464.995,95	
1910.00.00.0000.000	Multas Administrativas, Contratuais e Judiciais			28.095,95		
1911.00.00.0000.000	Multas Administrativas, Contratuais e Judiciais			28.095,95		
1911.07.00.0000.000	Multas Aplicadas pelos Tribunais de Contas			28.095,95		
1911.07.01.0000.000	Multas Aplicadas pelos Tribunais de Contas - Principal <i>1.500.0000.00 - Recursos não vinculados de Impostos</i>	<i>Fiscal</i>	<i>500,00</i>	500,00		
1911.07.02.0000.000	Multas Aplicadas pelos Tribunais de Contas - Multas e Juros <i>1.500.0000.00 - Recursos não vinculados de Impostos</i>	<i>Fiscal</i>	<i>300,00</i>	300,00		
1911.07.03.0000.000	Multas Aplicadas pelos Tribunais de Contas - Dívida ativa <i>1.500.0000.00 - Recursos não vinculados de Impostos</i>	<i>Fiscal</i>	<i>23.675,64</i>	23.675,64		
1911.07.04.0000.000	Multas Aplicadas pelos Tribunais de Contas - Multas e Juros da Dívida ativa <i>1.500.0000.00 - Recursos não vinculados de Impostos</i>	<i>Fiscal</i>	<i>3.620,31</i>	3.620,31		
1920.00.00.0000.000	Indenizações, Restituições e Ressarcimentos			400.000,00		
1922.00.00.0000.000	Restituições			400.000,00		
1922.99.00.0000.000	Outras Restituições			400.000,00		

Estado: Ceará**Prefeitura Municipal de Tabuleiro do Norte**

Orçamento Programa Para o Exercício de 2025

Receitas Segundo as Categorias Econômicas - Orçamento Consolidado**(em R\$ 1,00)**

Anexo 2, da Lei nº 4320, de 17/03/64 (Portaria SOF nº 8, de 04/02/85)

Código	Especificação / Fonte de Recurso	Esfera	Fonte de Rec.	Espécie	Origem	Cat. Econ.
1922.99.01.0000.000	Outras Restituições - Principal			400.000,00		
	1.500.0000.00 - Recursos não vinculados de Impostos	Fiscal	350.000,00			
	1.501.0000.00 - Outros Recursos não Vinculados	Seguridade	50.000,00			
1990.00.00.0000.000	Demais Receitas Correntes			36.900,00		
1999.00.00.0000.000	Outras Receitas Correntes			36.900,00		
1999.99.00.0000.000	Outras Receitas			36.900,00		
1999.99.20.0000.000	Outras Receitas Não Arrecadadas e Não Projetadas pela RFB - Primárias			1.900,00		
1999.99.21.0000.000	Outras Receitas Não Arrecadadas e Não Projetadas pela RFB - Primárias - Principal			200,00		
	1.500.0000.00 - Recursos não vinculados de Impostos	Fiscal	200,00			
1999.99.22.0000.000	Outras Receitas Não Arrecadadas e Não Projetadas pela RFB - Primárias - Multas e Juros			1.300,00		
	1.500.0000.00 - Recursos não vinculados de Impostos	Fiscal	1.300,00			
1999.99.23.0000.000	Outras Receitas Não Arrecadadas e Não Projetadas pela RFB - Primárias - Dívida ativa			200,00		
	1.500.0000.00 - Recursos não vinculados de Impostos	Fiscal	200,00			
1999.99.24.0000.000	Outras Receitas Não Arrecadadas e Não Projetadas pela RFB - Primárias - Multas e Juros da Dívida ativa			200,00		
	1.500.0000.00 - Recursos não vinculados de Impostos	Fiscal	200,00			
1999.99.30.0000.000	Outras Receitas Não Arrecadadas e Não Projetadas pela RFB - Financeiras			35.000,00		
1999.99.31.0000.000	Outras Receitas Não Arrecadadas e Não Projetadas pela RFB - Financeiras - Principal			35.000,00		
	1.500.0000.00 - Recursos não vinculados de Impostos	Fiscal	35.000,00			
2000.00.00.0000.000	Receitas de Capital					8.343.000,00
2200.00.00.0000.000	Alienação de Bens				50.000,00	
2210.00.00.0000.000	Alienação de Bens Móveis			50.000,00		
2213.00.00.0000.000	Alienação de Bens Móveis e Semoventes			50.000,00		
2213.01.00.0000.000	Alienação de Bens Móveis e Semoventes			50.000,00		
2213.01.01.0000.000	Alienação de Bens Móveis e Semoventes - Principal			50.000,00		
	1.755.0000.00 - Recursos de Alienação de Bens/Ativos - Administração Direta	Fiscal	25.000,00			
	1.500.0000.00 - Recursos não vinculados de Impostos	Fiscal	25.000,00			
2400.00.00.0000.000	Transferências de Capital				8.293.000,00	
2410.00.00.0000.000	Transferências da União e de suas Entidades			4.618.000,00		
2411.00.00.0000.000	Transferências de Recursos do Sistema Único de Saúde - SUS			615.000,00		
2411.50.00.0000.000	Transferências de Recursos do Sistema Único de Saúde – SUS – Fundo a Fundo - Bloco de Manutenção das Ações e Serviços Pú			615.000,00		
2411.51.00.0000.000	Transferências de Recursos do Sistema Único de Saúde – SUS - Fundo a Fundo - Bloco de Estruturação da Rede de Serviços P			615.000,00		
2411.51.10.0000.000	Transferências de Recursos do Bloco de Estruturação da Rede de Serviços Públicos de Saúde - Atenção Primária			450.000,00		
2411.51.11.0000.000	Transferências de Recursos do Bloco de Estruturação da Rede de Serviços Públicos de Saúde - Atenção Primária - Principal			450.000,00		
2411.51.11.9900.000	Outras Transferências de Recursos do Bloco de Estruturação da Rede de Serviços Públicos de Saúde - Atenção Primária - Pr			450.000,00		

Estado: Ceará**Prefeitura Municipal de Tabuleiro do Norte**

Orçamento Programa Para o Exercício de 2025

Receitas Segundo as Categorias Econômicas - Orçamento Consolidado**(em R\$ 1,00)**

Anexo 2, da Lei nº 4320, de 17/03/64 (Portaria SOF nº 8, de 04/02/85)

Código	Especificação / Fonte de Recurso	Esfera	Fonte de Rec.	Espécie	Origem	Cat. Econ.
	<i>1.601.0000.00 - Transferências Fundo a Fundo de Recursos do SUS provenientes do Governo Federal</i>	<i>Seguridade</i>	<i>450.000,00</i>			
2411.51.20.0000.000	Transferências de Recursos do Bloco de Estruturação da Rede de Serviços Públicos de Saúde - Atenção Especializada					150.000,00
2411.51.21.0000.000	Transferências de Recursos do Bloco de Estruturação da Rede de Serviços Públicos de Saúde - Atenção Especializada - Prin					150.000,00
2411.51.21.9900.000	Outras Transferências de Recursos do Bloco de Estruturação da Rede de Serviços Públicos de Saúde - Atenção Especializada					150.000,00
	<i>1.601.0000.00 - Transferências Fundo a Fundo de Recursos do SUS provenientes do Governo Federal</i>	<i>Seguridade</i>	<i>150.000,00</i>			
2411.51.40.0000.000	Transferências de Recursos do Bloco de Estruturação da Rede de Serviços Públicos de Saúde - Vigilância em Saúde					15.000,00
2411.51.41.0000.000	Transferências de Recursos do Bloco de Estruturação da Rede de Serviços Públicos de Saúde - Vigilância em Saúde - Princi					15.000,00
	<i>1.601.0000.00 - Transferências Fundo a Fundo de Recursos do SUS provenientes do Governo Federal</i>	<i>Seguridade</i>	<i>15.000,00</i>			
2413.00.00.0000.000	Transferências de Recursos do Fundo Nacional de Assistência Social – FNAS					38.000,00
2413.50.00.0000.000	Transferências de Recursos do Fundo Nacional de Assistência Social – FNAS					38.000,00
2413.50.01.0000.000	Transferências de Recursos do Fundo Nacional de Assistência Social – FNAS - Principal					38.000,00
	<i>1.665.0000.02 - Transf. do Estado referentes a Transf. de Convênios e outros Repasses Vinc. à As</i>	<i>Seguridade</i>	<i>38.000,00</i>			
2414.00.00.0000.000	Transferências de Convênios da União e de suas Entidades					350.000,00
2414.50.00.0000.000	Transferências de Convênios da União para o Sistema Único de Saúde – SUS					350.000,00
2414.51.00.0000.000	Transferências de Convênios da União destinadas a Programas de Educação					350.000,00
2414.51.01.0000.000	Transferências de Convênios da União destinadas a Programas de Educação - Principal					350.000,00
	<i>1.570.0000.00 - Transferências do Governo Federal referentes a Convênios e outros Repasses vincu</i>	<i>Fiscal</i>	<i>350.000,00</i>			
2419.00.00.0000.000	Outras Transferências de Recursos da União e de suas Entidades					3.615.000,00
2419.99.00.0000.000	Outras Transferências De Recursos da União e de suas Entidades					3.615.000,00
2419.99.01.0000.000	Outras Transferências De Recursos da União e de suas Entidades - Principal					3.615.000,00
	<i>1.700.0000.00 - Outras Transferências de Convênios ou Repasses da União</i>	<i>Fiscal</i>	<i>3.600.000,00</i>			
	<i>1.665.0000.01 - Transf. do Governo Federal ref. a Transf. de Convênios e outros Repasses vinc. à</i>	<i>Seguridade</i>	<i>15.000,00</i>			
2420.00.00.0000.000	Transferências dos Estados e do Distrito Federal e de suas Entidades					3.675.000,00
2422.00.00.0000.000	Transferências de Convênios dos Estados e DF e de Suas Entidades					3.330.000,00
2422.50.00.0000.000	Transferências de Convênios dos Estados para o Sistema Único de Saúde – SUS					730.000,00
2422.50.01.0000.000	Transferências de Convênios dos Estados para o Sistema Único de Saúde – SUS - Principal					380.000,00
	<i>1.632.0000.00 - Transferências do Estado referentes a Convênios e outros Repasses vinculados à S</i>	<i>Seguridade</i>	<i>380.000,00</i>			
2422.51.00.0000.000	Transferências de Convênios dos Estados destinadas a Programas de Educação					350.000,00
2422.51.01.0000.000	Transferências de Convênios dos Estados destinadas a Programas de Educação - Principal					350.000,00

Estado: Ceará**Prefeitura Municipal de Tabuleiro do Norte**

Orçamento Programa Para o Exercício de 2025

Receitas Segundo as Categorias Econômicas - Orçamento Consolidado**(em R\$ 1,00)**

Anexo 2, da Lei nº 4320, de 17/03/64 (Portaria SOF nº 8, de 04/02/85)

Código	Especificação / Fonte de Recurso	Esfera	Fonte de Rec.	Espécie	Origem	Cat. Econ.
	<i>1.701.0000.00 - Outras Transferências de Convênios ou Repasses dos Estados</i>	<i>Fiscal</i>	<i>350.000,00</i>			
2422.99.00.0000.000	Outras Transferências de Convênios dos Estados e DF e de Suas Entidades			2.600.000,00		
2422.99.01.0000.000	Outras Transferências de Convênios dos Estados e DF e de Suas Entidades - Principal			2.600.000,00		
	<i>1.701.0000.00 - Outras Transferências de Convênios ou Repasses dos Estados</i>	<i>Fiscal</i>	<i>2.500.000,00</i>			
	<i>1.571.0000.00 - Transferências do Estado referentes a Convênios e outros Repasses vinculados à E</i>	<i>Fiscal</i>	<i>100.000,00</i>			
2429.00.00.0000.000	Outras Transferências de Recursos dos Estados			345.000,00		
2429.50.00.0000.000	Transferências dos Estados e Distrito Federal a Consórcios Públicos			345.000,00		
2429.51.00.0000.000	Transferências de Recursos Destinados a Programas de Educação			345.000,00		
2429.51.01.0000.000	Transferências de Recursos Destinados a Programas de Educação - Principal			345.000,00		
	<i>1.576.0000.00 - Transferências de Recursos dos Estados para programas de educação</i>	<i>Fiscal</i>	<i>30.000,00</i>			
	<i>1.599.0000.00 - Outros Recursos Vinculados à Educação</i>	<i>Fiscal</i>	<i>65.000,00</i>			
	<i>1.571.0000.00 - Transferências do Estado referentes a Convênios e outros Repasses vinculados à E</i>	<i>Fiscal</i>	<i>250.000,00</i>			
9000.00.00.0000.000	Deduções					-11.285.731,17
9500.00.00.0000.000	Deduções				-11.285.731,17	
9510.00.00.0000.000	Dedução para formação do FUNDEB de Receitas Correntes			-11.285.731,17		
9517.00.00.0000.000	Dedução para formação do FUNDEB de Transferências Correntes			-11.285.731,17		
9517.10.00.0000.000	Dedução para formação do FUNDEB de Transferências da União e de suas Entidades			-8.581.454,20		
9517.11.00.0000.000	Dedução para formação do FUNDEB de Transferências Decorrentes de Participação na Receita da União			-8.581.454,20		
9517.11.51.0000.000	Dedução para formação do FUNDEB de Cota-Parte do Fundo de Participação dos Municípios - FPM			-8.578.348,90		
9517.11.51.1100.000	Dedução para formação do FUNDEB de Cota-Parte do Fundo de Participação dos Municípios - Cota Mensal - Principal			-8.578.348,90		
	<i>1.540.0000.00 - Transferências do FUNDEB - Impostos e Transferências de Impostos - 30%</i>	<i>Fiscal</i>	<i>-2.573.504,67</i>			
	<i>1.540.1070.00 - Transferências do FUNDEB - Impostos e Transferências de Impostos - 70%</i>	<i>Fiscal</i>	<i>-6.004.844,23</i>			
9517.11.52.0000.000	Dedução para formação do FUNDEB de Cota-Parte do Imposto Sobre a Propriedade Territorial Rural			-3.105,30		
9517.11.52.0100.000	Dedução para formação do FUNDEB de Cota-Parte do Imposto Sobre a Propriedade Territorial Rural - Principal			-3.105,30		
	<i>1.540.0000.00 - Transferências do FUNDEB - Impostos e Transferências de Impostos - 30%</i>	<i>Fiscal</i>	<i>-931,59</i>			
	<i>1.540.1070.00 - Transferências do FUNDEB - Impostos e Transferências de Impostos - 70%</i>	<i>Fiscal</i>	<i>-2.173,71</i>			
9517.20.00.0000.000	Dedução para formação do FUNDEB de Transferências dos Estados e do Distrito Federal e de suas Entidades			-2.704.276,97		
9517.21.00.0000.000	Dedução para formação do FUNDEB de Participação na Receita dos Estados e Distrito Federal			-2.704.276,97		
9517.21.50.0000.000	Dedução para formação do FUNDEB de Cota-Parte do ICMS			-2.704.276,97		
9517.21.50.0100.000	Dedução para formação do FUNDEB de Cota-Parte do ICMS - Principal			-2.090.902,00		
	<i>1.540.0000.00 - Transferências do FUNDEB - Impostos e Transferências de Impostos - 30%</i>	<i>Fiscal</i>	<i>-627.270,60</i>			
	<i>1.540.1070.00 - Transferências do FUNDEB - Impostos e Transferências de Impostos - 70%</i>	<i>Fiscal</i>	<i>-1.463.631,40</i>			
9517.21.51.0000.000	Dedução para formação do FUNDEB de Cota-Parte do IPVA			-606.859,64		
9517.21.51.0100.000	Dedução para formação do FUNDEB de Cota-Parte do IPVA - Principal			-606.859,64		

Estado: Ceará
Prefeitura Municipal de Tabuleiro do Norte
 Orçamento Programa Para o Exercício de 2025

Receitas Segundo as Categorias Econômicas - Orçamento Consolidado (em R\$ 1,00)

Anexo 2, da Lei nº 4320, de 17/03/64 (Portaria SOF nº 8, de 04/02/85)

Código	Especificação / Fonte de Recurso	Esfera	Fonte de Rec.	Espécie	Origem	Cat. Econ.
	1.540.0000.00 - Transferências do FUNDEB - Impostos e Transferências de Impostos - 30%	Fiscal	-182.057,89			
	1.540.1070.00 - Transferências do FUNDEB - Impostos e Transferências de Impostos - 70%	Fiscal	-424.801,75			
9517.21.52.0000.000	Dedução para formação do FUNDEB de Cota-Parte do IPI - Municípios					-6.515,33
9517.21.52.0100.000	Dedução para formação do FUNDEB de Cota-Parte do IPI - Municípios - Principal					-6.515,33
	1.540.0000.00 - Transferências do FUNDEB - Impostos e Transferências de Impostos - 30%	Fiscal	-1.954,60			
	1.540.1070.00 - Transferências do FUNDEB - Impostos e Transferências de Impostos - 70%	Fiscal	-4.560,73			
Total Geral:						134.336.001,49

Estado: Ceará**Prefeitura Municipal de Tabuleiro do Norte**

Orçamento Programa Para o Exercício de 2025

Receitas Segundo as Categorias Econômicas - Orçamento Consolidado**(em R\$ 1,00)**

Anexo 2, da Lei nº 4320, de 17/03/64 (Portaria SOF nº 8, de 04/02/85)

Código	Especificação / Fonte de Recurso	Esfera	Fonte de Rec.	Espécie	Origem	Cat. Econ.
--------	----------------------------------	--------	---------------	---------	--------	------------

Demonstrativo das Receitas para Formação do FUNDEB			
Conforme Nota Técnica Nº 456/2008/GENOC/CCONT - STN de 08 de Maio de 2008			
Receita	Previsão R\$	Vinculação	Valor Vinculado
ITCMD	0,00	20,00 %	0,00
FPM	42.891.744,52	20,00 %	8.578.348,90
ITR	15.526,51	20,00 %	3.105,30
ICMS desoneração L.C. Nº 87/96	0,00	20,00 %	0,00
ICMS	10.454.510,00	20,00 %	2.090.902,00
IPVA	3.034.298,21	20,00 %	606.859,64
IPI Exportação	32.576,67	20,00 %	6.515,33
Totais	56.428.655,91	20,00 %	11.285.731,18

R E S U M O P O R E S F E R A	
Esfera do Orçamento	Previsão da Receita R\$
Orçamento Fiscal	92.197.741,84
Orçamento da Seguridade Social	42.138.259,65
Orçamento de Investimento	0,00
Total da Previsão	134.336.001,49

Estado: Ceará**Prefeitura Municipal de Tabuleiro do Norte**

Orçamento Programa Para o Exercício de 2025

Natureza da Despesa Segundo as Categorias Econômicas**(em R\$ 1,00)**

Adendo III a Portaria Nº 8 de 4 de Fevereiro de 1985

Anexo 2, da Lei nº 4320, de 17/03/64, (Portaria SOF nº 8, de 04/02/85)

Código	Especificação / Fonte de Recurso	Esfera	Fonte de Recurso	Natureza	Origem	Cat. Econ.
Orgão:	01	Camara Municipal de Tabuleiro do Norte				
Unidade Orçamentária:	01	Camara Municipal de Tabuleiro do Norte				
3.0.00.00.00	Despesas Correntes					3.990.000,00
3.1.00.00.00	Pessoal e Encargos Sociais				2.417.000,00	
3.1.90.00.00	Aplicações Diretas			2.417.000,00		
3.1.90.04.00	Contratação por Tempo Determinado			15.000,00		
	1.500.0000.00 - Recursos não vinculados de Impostos	Fiscal	15.000,00			
3.1.90.11.00	Vencimentos e Vantagens Fixas - Pessoal Civil			2.100.000,00		
	1.500.0000.00 - Recursos não vinculados de Impostos	Fiscal	2.100.000,00			
3.1.90.13.00	Obrigações Patronais			300.000,00		
	1.500.0000.00 - Recursos não vinculados de Impostos	Fiscal	300.000,00			
3.1.90.92.00	Despesas de Exercícios Anteriores			1.000,00		
	1.500.0000.00 - Recursos não vinculados de Impostos	Fiscal	1.000,00			
3.1.90.94.00	Indenizações e Restituições Trabalhistas			1.000,00		
	1.500.0000.00 - Recursos não vinculados de Impostos	Fiscal	1.000,00			
3.3.00.00.00	Outras Despesas Correntes				1.573.000,00	
3.3.50.00.00	Transferências a Instituições Privadas sem Fins Lucrativos			12.000,00		
3.3.50.41.00	Contribuições			12.000,00		
	1.500.0000.00 - Recursos não vinculados de Impostos	Fiscal	12.000,00			
3.3.90.00.00	Aplicações Diretas			1.561.000,00		
3.3.90.14.00	Diárias - Civil			35.000,00		
	1.500.0000.00 - Recursos não vinculados de Impostos	Fiscal	35.000,00			
3.3.90.30.00	Material de Consumo			150.000,00		
	1.500.0000.00 - Recursos não vinculados de Impostos	Fiscal	150.000,00			
3.3.90.33.00	Passagens e Despesas Com Locomoção			17.000,00		
	1.500.0000.00 - Recursos não vinculados de Impostos	Fiscal	17.000,00			
3.3.90.35.00	Serviços De Consultoria			5.000,00		
	1.500.0000.00 - Recursos não vinculados de Impostos	Fiscal	5.000,00			
3.3.90.36.00	Outros Serviços De Terceiros - Pessoa Física			15.000,00		
	1.500.0000.00 - Recursos não vinculados de Impostos	Fiscal	15.000,00			
3.3.90.39.00	Outros Serviços de Terceiros - Pessoa Jurídica			1.100.000,00		

Estado: Ceará**Prefeitura Municipal de Tabuleiro do Norte**

Orçamento Programa Para o Exercício de 2025

Natureza da Despesa Segundo as Categorias Econômicas**(em R\$ 1,00)**

Adendo III a Portaria Nº 8 de 4 de Fevereiro de 1985

Anexo 2, da Lei nº 4320, de 17/03/64, (Portaria SOF nº 8, de 04/02/85)

Código	Especificação / Fonte de Recurso	Esfera	Fonte de Recurso	Natureza	Origem	Cat. Econ.
	<i>1.500.0000.00 - Recursos não vinculados de Impostos</i>	<i>Fiscal</i>	<i>1.100.000,00</i>			
3.3.90.40.00	Serviços de Tecnologia da Informação e Comunicação - Pessoa Jurídica			230.000,00		
	<i>1.500.0000.00 - Recursos não vinculados de Impostos</i>	<i>Fiscal</i>	<i>230.000,00</i>			
3.3.90.47.00	Obrigações Tributárias e Contributivas			3.000,00		
	<i>1.500.0000.00 - Recursos não vinculados de Impostos</i>	<i>Fiscal</i>	<i>3.000,00</i>			
3.3.90.92.00	Despesa de Exercícios Anteriores			3.000,00		
	<i>1.500.0000.00 - Recursos não vinculados de Impostos</i>	<i>Fiscal</i>	<i>3.000,00</i>			
3.3.90.93.00	Indenizações e Restituições			3.000,00		
	<i>1.500.0000.00 - Recursos não vinculados de Impostos</i>	<i>Fiscal</i>	<i>3.000,00</i>			
4.0.00.00.00	Despesas de Capital					810.000,00
4.4.00.00.00	Investimentos				810.000,00	
4.4.90.00.00	Aplicações Diretas			810.000,00		
4.4.90.51.00	Obras e Instalações			700.000,00		
	<i>1.500.0000.00 - Recursos não vinculados de Impostos</i>	<i>Fiscal</i>	<i>700.000,00</i>			
4.4.90.52.00	Equipamentos e Material Permanente			110.000,00		
	<i>1.500.0000.00 - Recursos não vinculados de Impostos</i>	<i>Fiscal</i>	<i>110.000,00</i>			
Total da Unidade:						4.800.000,00

Estado: Ceará**Prefeitura Municipal de Tabuleiro do Norte**

Orçamento Programa Para o Exercício de 2025

Natureza da Despesa Segundo as Categorias Econômicas**(em R\$ 1,00)**

Adendo III a Portaria Nº 8 de 4 de Fevereiro de 1985

Anexo 2, da Lei nº 4320, de 17/03/64, (Portaria SOF nº 8, de 04/02/85)

Código	Especificação / Fonte de Recurso	Esfera	Fonte de Recurso	Natureza	Origem	Cat. Econ.
Orgão:	02 Gabinete do Prefeito - Gb					
Unidade Orçamentária:	01 Gabinete do Prefeito - Gb					
3.0.00.00.00	Despesas Correntes					2.861.000,00
3.1.00.00.00	Pessoal e Encargos Sociais				2.060.000,00	
3.1.90.00.00	Aplicações Diretas			2.060.000,00		
3.1.90.04.00	Contratação por Tempo Determinado			550.000,00		
	1.500.0000.00 - Recursos não vinculados de Impostos	Fiscal	550.000,00			
3.1.90.11.00	Vencimentos e Vantagens Fixas - Pessoal Civil			1.300.000,00		
	1.500.0000.00 - Recursos não vinculados de Impostos	Fiscal	1.300.000,00			
3.1.90.13.00	Obrigações Patronais			210.000,00		
	1.500.0000.00 - Recursos não vinculados de Impostos	Fiscal	210.000,00			
3.3.00.00.00	Outras Despesas Correntes				801.000,00	
3.3.50.00.00	Transferências a Instituições Privadas sem Fins Lucrativos			46.000,00		
3.3.50.41.00	Contribuições			45.000,00		
	1.500.0000.00 - Recursos não vinculados de Impostos	Fiscal	45.000,00			
3.3.50.43.00	Subvenções Sociais			1.000,00		
	1.500.0000.00 - Recursos não vinculados de Impostos	Fiscal	1.000,00			
3.3.90.00.00	Aplicações Diretas			755.000,00		
3.3.90.14.00	Diárias - Civil			35.000,00		
	1.500.0000.00 - Recursos não vinculados de Impostos	Fiscal	35.000,00			
3.3.90.30.00	Material de Consumo			125.000,00		
	1.500.0000.00 - Recursos não vinculados de Impostos	Fiscal	125.000,00			
3.3.90.33.00	Passagens e Despesas Com Locomoção			25.000,00		
	1.500.0000.00 - Recursos não vinculados de Impostos	Fiscal	25.000,00			
3.3.90.34.00	Outras Despesas de Pessoal decorrentes de Contratos de Terceirização			3.000,00		
	1.500.0000.00 - Recursos não vinculados de Impostos	Fiscal	3.000,00			
3.3.90.35.00	Serviços De Consultoria			3.000,00		
	1.500.0000.00 - Recursos não vinculados de Impostos	Fiscal	3.000,00			
3.3.90.36.00	Outros Serviços De Terceiros - Pessoa Física			13.000,00		
	1.500.0000.00 - Recursos não vinculados de Impostos	Fiscal	13.000,00			
3.3.90.37.00	Locação de Mão-de-Obra			1.500,00		

Estado: Ceará**Prefeitura Municipal de Tabuleiro do Norte**

Orçamento Programa Para o Exercício de 2025

Natureza da Despesa Segundo as Categorias Econômicas**(em R\$ 1,00)**

Adendo III a Portaria Nº 8 de 4 de Fevereiro de 1985

Anexo 2, da Lei nº 4320, de 17/03/64, (Portaria SOF nº 8, de 04/02/85)

Código	Especificação / Fonte de Recurso	Esfera	Fonte de Recurso	Natureza	Origem	Cat. Econ.
	<i>1.500.0000.00 - Recursos não vinculados de Impostos</i>	<i>Fiscal</i>	<i>1.500,00</i>			
3.3.90.39.00	Outros Serviços de Terceiros - Pessoa Jurídica			540.000,00		
	<i>1.500.0000.00 - Recursos não vinculados de Impostos</i>	<i>Fiscal</i>	<i>540.000,00</i>			
3.3.90.40.00	Serviços de Tecnologia da Informação e Comunicação - Pessoa Jurídica			4.500,00		
	<i>1.500.0000.00 - Recursos não vinculados de Impostos</i>	<i>Fiscal</i>	<i>4.500,00</i>			
3.3.90.47.00	Obrigações Tributárias e Contributivas			2.000,00		
	<i>1.500.0000.00 - Recursos não vinculados de Impostos</i>	<i>Fiscal</i>	<i>2.000,00</i>			
3.3.90.92.00	Despesa de Exercícios Anteriores			2.000,00		
	<i>1.500.0000.00 - Recursos não vinculados de Impostos</i>	<i>Fiscal</i>	<i>2.000,00</i>			
3.3.90.93.00	Indenizações e Restituições			1.000,00		
	<i>1.500.0000.00 - Recursos não vinculados de Impostos</i>	<i>Fiscal</i>	<i>1.000,00</i>			
4.0.00.00.00	Despesas de Capital					39.000,00
4.4.00.00.00	Investimentos				34.000,00	
4.4.90.00.00	Aplicações Diretas			34.000,00		
4.4.90.51.00	Obras e Instalações			5.000,00		
	<i>1.500.0000.00 - Recursos não vinculados de Impostos</i>	<i>Fiscal</i>	<i>5.000,00</i>			
4.4.90.52.00	Equipamentos e Material Permanente			27.000,00		
	<i>1.500.0000.00 - Recursos não vinculados de Impostos</i>	<i>Fiscal</i>	<i>27.000,00</i>			
4.4.90.61.00	Aquisição de Imóveis			2.000,00		
	<i>1.500.0000.00 - Recursos não vinculados de Impostos</i>	<i>Fiscal</i>	<i>2.000,00</i>			
4.5.00.00.00	Inversões Financeiras				5.000,00	
4.5.90.00.00	Aplicações Diretas			5.000,00		
4.5.90.65.00	Constituição ou Aumento de Capital de Empresas			5.000,00		
	<i>1.500.0000.00 - Recursos não vinculados de Impostos</i>	<i>Fiscal</i>	<i>5.000,00</i>			
Total da Unidade:						2.900.000,00

Estado: Ceará**Prefeitura Municipal de Tabuleiro do Norte**

Orçamento Programa Para o Exercício de 2025

Natureza da Despesa Segundo as Categorias Econômicas**(em R\$ 1,00)**

Adendo III a Portaria Nº 8 de 4 de Fevereiro de 1985

Anexo 2, da Lei nº 4320, de 17/03/64, (Portaria SOF nº 8, de 04/02/85)

Código	Especificação / Fonte de Recurso	Esfera	Fonte de Recurso	Natureza	Origem	Cat. Econ.
Orgão:	03	Sec. de Obras e Servicos Publicos -Seosp				
Unidade Orçamentária:	01	Secretaria de Obras e Servicos Publicos				
3.0.00.00.00	Despesas Correntes					6.846.902,10
3.1.00.00.00	Pessoal e Encargos Sociais				1.470.000,00	
3.1.90.00.00	Aplicações Diretas			1.470.000,00		
3.1.90.04.00	Contratação por Tempo Determinado			750.000,00		
	1.500.0000.00 - Recursos não vinculados de Impostos	Fiscal	750.000,00			
3.1.90.11.00	Vencimentos e Vantagens Fixas - Pessoal Civil			550.000,00		
	1.500.0000.00 - Recursos não vinculados de Impostos	Fiscal	550.000,00			
3.1.90.13.00	Obrigações Patronais			165.000,00		
	1.500.0000.00 - Recursos não vinculados de Impostos	Fiscal	165.000,00			
3.1.90.91.00	Sentenças Judiciais			1.000,00		
	1.500.0000.00 - Recursos não vinculados de Impostos	Fiscal	1.000,00			
3.1.90.94.00	Indenizações e Restituições Trabalhistas			2.000,00		
	1.500.0000.00 - Recursos não vinculados de Impostos	Fiscal	2.000,00			
3.1.90.96.00	Ressarcimento de Despesas de Pessoal Requisitado			2.000,00		
	1.500.0000.00 - Recursos não vinculados de Impostos	Fiscal	2.000,00			
3.3.00.00.00	Outras Despesas Correntes				5.376.902,10	
3.3.50.00.00	Transferências a Instituições Privadas sem Fins Lucrativos			8.000,00		
3.3.50.41.00	Contribuições			3.000,00		
	1.500.0000.00 - Recursos não vinculados de Impostos	Fiscal	3.000,00			
3.3.50.43.00	Subvenções Sociais			5.000,00		
	1.500.0000.00 - Recursos não vinculados de Impostos	Fiscal	5.000,00			
3.3.71.70.00	Rateio pela Participação em Consórcio Público			15.000,00		
	1.500.0000.00 - Recursos não vinculados de Impostos	Fiscal	15.000,00			
3.3.90.00.00	Aplicações Diretas			5.353.902,10		
3.3.90.14.00	Diárias - Civil			2.000,00		
	1.500.0000.00 - Recursos não vinculados de Impostos	Fiscal	2.000,00			
3.3.90.30.00	Material de Consumo			1.140.000,00		
	1.500.0000.00 - Recursos não vinculados de Impostos	Fiscal	1.065.000,00			
	1.704.0000.00 - Transferências da União Referentes a Compensações	Fiscal	15.000,00			

Estado: Ceará**Prefeitura Municipal de Tabuleiro do Norte**

Orçamento Programa Para o Exercício de 2025

Natureza da Despesa Segundo as Categorias Econômicas**(em R\$ 1,00)**

Adendo III a Portaria Nº 8 de 4 de Fevereiro de 1985

Anexo 2, da Lei nº 4320, de 17/03/64, (Portaria SOF nº 8, de 04/02/85)

Código	Especificação / Fonte de Recurso	Esfera	Fonte de Recurso	Natureza	Origem	Cat. Econ.
	<i>1.720.0000.00 - Transferências da União Referentes à participação</i>	<i>Fiscal</i>	<i>60.000,00</i>			
3.3.90.33.00	Passagens e Despesas Com Locomoção			2.000,00		
	<i>1.500.0000.00 - Recursos não vinculados de Impostos</i>	<i>Fiscal</i>	<i>2.000,00</i>			
3.3.90.34.00	Outras Despesas de Pessoal decorrentes de Contratos de Terceirização			5.000,00		
	<i>1.500.0000.00 - Recursos não vinculados de Impostos</i>	<i>Fiscal</i>	<i>5.000,00</i>			
3.3.90.35.00	Serviços De Consultoria			3.000,00		
	<i>1.500.0000.00 - Recursos não vinculados de Impostos</i>	<i>Fiscal</i>	<i>3.000,00</i>			
3.3.90.36.00	Outros Serviços De Terceiros - Pessoa Física			33.000,00		
	<i>1.500.0000.00 - Recursos não vinculados de Impostos</i>	<i>Fiscal</i>	<i>33.000,00</i>			
3.3.90.37.00	Locação de Mão-de-Obra			1.500,00		
	<i>1.500.0000.00 - Recursos não vinculados de Impostos</i>	<i>Fiscal</i>	<i>1.500,00</i>			
3.3.90.39.00	Outros Serviços de Terceiros - Pessoa Jurídica			4.096.402,10		
	<i>1.500.0000.00 - Recursos não vinculados de Impostos</i>	<i>Fiscal</i>	<i>3.910.034,00</i>			
	<i>1.704.0000.00 - Transferências da União Referentes a Compensações</i>	<i>Fiscal</i>	<i>10.000,00</i>			
	<i>1.720.0000.00 - Transferências da União Referentes à participação</i>	<i>Fiscal</i>	<i>143.000,00</i>			
	<i>1.750.0000.00 - Recursos da Contribuição de Intervenção no Domínio</i>	<i>Fiscal</i>	<i>33.368,10</i>			
3.3.90.40.00	Serviços de Tecnologia da Informação e Comunicação - Pessoa Jurídica			15.000,00		
	<i>1.500.0000.00 - Recursos não vinculados de Impostos</i>	<i>Fiscal</i>	<i>15.000,00</i>			
3.3.90.47.00	Obrigações Tributárias e Contributivas			3.000,00		
	<i>1.500.0000.00 - Recursos não vinculados de Impostos</i>	<i>Fiscal</i>	<i>3.000,00</i>			
3.3.90.48.00	Outros Auxílios Financeiros a Pessoas Físicas			3.000,00		
	<i>1.500.0000.00 - Recursos não vinculados de Impostos</i>	<i>Fiscal</i>	<i>3.000,00</i>			
3.3.90.92.00	Despesa de Exercícios Anteriores			10.000,00		
	<i>1.500.0000.00 - Recursos não vinculados de Impostos</i>	<i>Fiscal</i>	<i>10.000,00</i>			
3.3.90.93.00	Indenizações e Restituições			40.000,00		
	<i>1.500.0000.00 - Recursos não vinculados de Impostos</i>	<i>Fiscal</i>	<i>5.000,00</i>			
	<i>1.700.0000.00 - Outras Transferências de Convênios ou Repasses da</i>	<i>Fiscal</i>	<i>10.000,00</i>			
	<i>1.701.0000.00 - Outras Transferências de Convênios ou Repasses dos</i>	<i>Fiscal</i>	<i>25.000,00</i>			
4.0.00.00.00	Despesas de Capital					5.496.500,00
4.4.00.00.00	Investimentos				5.481.500,00	
4.4.90.00.00	Aplicações Diretas			5.481.500,00		
4.4.90.51.00	Obras e Instalações			5.075.500,00		

Estado: Ceará**Prefeitura Municipal de Tabuleiro do Norte**

Orçamento Programa Para o Exercício de 2025

Natureza da Despesa Segundo as Categorias Econômicas

(em R\$ 1,00)

Adendo III a Portaria Nº 8 de 4 de Fevereiro de 1985

Anexo 2, da Lei nº 4320, de 17/03/64, (Portaria SOF nº 8, de 04/02/85)

Código	Especificação / Fonte de Recurso	Esfera	Fonte de Recurso	Natureza	Origem	Cat. Econ.
	1.500.0000.00 - Recursos não vinculados de Impostos	Fiscal	100.000,00			
	1.700.0000.00 - Outras Transferências de Convênios ou Repasses da	Fiscal	2.790.000,00			
	1.701.0000.00 - Outras Transferências de Convênios ou Repasses dos	Fiscal	1.825.000,00			
	1.704.0000.00 - Transferências da União Referentes a Compensações	Fiscal	15.000,00			
	1.706.0000.00 - Transferência Especial da União	Fiscal	345.500,00			
4.4.90.52.00	Equipamentos e Material Permanente			391.000,00		
	1.500.0000.00 - Recursos não vinculados de Impostos	Fiscal	144.000,00			
	1.700.0000.00 - Outras Transferências de Convênios ou Repasses da	Fiscal	110.000,00			
	1.701.0000.00 - Outras Transferências de Convênios ou Repasses dos	Fiscal	110.000,00			
	1.706.0000.00 - Transferência Especial da União	Fiscal	27.000,00			
4.4.90.61.00	Aquisição de Imóveis			15.000,00		
	1.500.0000.00 - Recursos não vinculados de Impostos	Fiscal	15.000,00			
4.5.00.00.00	Inversões Financeiras				15.000,00	
4.5.90.00.00	Aplicações Diretas			15.000,00		
4.5.90.61.00	Aquisição de Imóveis			15.000,00		
	1.500.0000.00 - Recursos não vinculados de Impostos	Fiscal	15.000,00			
				Total da Unidade:		12.343.402,10

Estado: Ceará**Prefeitura Municipal de Tabuleiro do Norte**

Orçamento Programa Para o Exercício de 2025

Natureza da Despesa Segundo as Categorias Econômicas**(em R\$ 1,00)**

Adendo III a Portaria Nº 8 de 4 de Fevereiro de 1985

Anexo 2, da Lei nº 4320, de 17/03/64, (Portaria SOF nº 8, de 04/02/85)

Código	Especificação / Fonte de Recurso	Esfera	Fonte de Recurso	Natureza	Origem	Cat. Econ.
Orgão:	03	Sec. de Obras e Servicos Publicos -Seosp				
Unidade Orçamentária:	02	Fundo Municipal de Iluminacao Publica				
3.0.00.00.00	Despesas Correntes					2.557.538,00
3.1.00.00.00	Pessoal e Encargos Sociais				13.000,00	
3.1.90.00.00	Aplicações Diretas			13.000,00		
3.1.90.04.00	Contratação por Tempo Determinado			5.000,00		
	1.500.0000.00 - Recursos não vinculados de Impostos	Fiscal	5.000,00			
3.1.90.11.00	Vencimentos e Vantagens Fixas - Pessoal Civil			5.000,00		
	1.500.0000.00 - Recursos não vinculados de Impostos	Fiscal	5.000,00			
3.1.90.13.00	Obrigações Patronais			3.000,00		
	1.500.0000.00 - Recursos não vinculados de Impostos	Fiscal	3.000,00			
3.3.00.00.00	Outras Despesas Correntes				2.544.538,00	
3.3.90.00.00	Aplicações Diretas			2.544.538,00		
3.3.90.30.00	Material de Consumo			13.000,00		
	1.500.0000.00 - Recursos não vinculados de Impostos	Fiscal	7.000,00			
	1.751.0000.00 - Recursos da Contribuição para o Custeio do Serviço	Fiscal	6.000,00			
3.3.90.36.00	Outros Serviços De Terceiros - Pessoa Física			6.000,00		
	1.500.0000.00 - Recursos não vinculados de Impostos	Fiscal	3.000,00			
	1.751.0000.00 - Recursos da Contribuição para o Custeio do Serviço	Fiscal	3.000,00			
3.3.90.39.00	Outros Serviços de Terceiros - Pessoa Jurídica			2.525.538,00		
	1.500.0000.00 - Recursos não vinculados de Impostos	Fiscal	75.000,00			
	1.751.0000.00 - Recursos da Contribuição para o Custeio do Serviço	Fiscal	2.450.538,00			
4.0.00.00.00	Despesas de Capital					7.000,00
4.4.00.00.00	Investimentos				7.000,00	
4.4.90.00.00	Aplicações Diretas			7.000,00		
4.4.90.52.00	Equipamentos e Material Permanente			7.000,00		
	1.500.0000.00 - Recursos não vinculados de Impostos	Fiscal	3.000,00			
	1.751.0000.00 - Recursos da Contribuição para o Custeio do Serviço	Fiscal	4.000,00			
Total da Unidade:						2.564.538,00

Estado: Ceará**Prefeitura Municipal de Tabuleiro do Norte**

Orçamento Programa Para o Exercício de 2025

Natureza da Despesa Segundo as Categorias Econômicas**(em R\$ 1,00)**

Adendo III a Portaria Nº 8 de 4 de Fevereiro de 1985

Anexo 2, da Lei nº 4320, de 17/03/64, (Portaria SOF nº 8, de 04/02/85)

Código	Especificação / Fonte de Recurso	Esfera	Fonte de Recurso	Natureza	Origem	Cat. Econ.
Orgão:	04	Secretaria de Administracao - Sead				
Unidade Orçamentária:	01	Secretaria de Administracao				
3.0.00.00.00	Despesas Correntes					3.988.500,00
3.1.00.00.00	Pessoal e Encargos Sociais				2.065.000,00	
3.1.90.00.00	Aplicações Diretas			2.065.000,00		
3.1.90.03.00	Pensões			5.000,00		
	1.500.0000.00 - Recursos não vinculados de Impostos	Fiscal	5.000,00			
3.1.90.04.00	Contratação por Tempo Determinado			450.000,00		
	1.500.0000.00 - Recursos não vinculados de Impostos	Fiscal	450.000,00			
3.1.90.11.00	Vencimentos e Vantagens Fixas - Pessoal Civil			1.200.000,00		
	1.500.0000.00 - Recursos não vinculados de Impostos	Fiscal	1.200.000,00			
3.1.90.13.00	Obrigações Patronais			150.000,00		
	1.500.0000.00 - Recursos não vinculados de Impostos	Fiscal	150.000,00			
3.1.90.91.00	Sentenças Judiciais			250.000,00		
	1.500.0000.00 - Recursos não vinculados de Impostos	Fiscal	250.000,00			
3.1.90.94.00	Indenizações e Restituições Trabalhistas			5.000,00		
	1.500.0000.00 - Recursos não vinculados de Impostos	Fiscal	5.000,00			
3.1.90.96.00	Ressarcimento de Despesas de Pessoal Requisitado			5.000,00		
	1.500.0000.00 - Recursos não vinculados de Impostos	Fiscal	5.000,00			
3.3.00.00.00	Outras Despesas Correntes				1.923.500,00	
3.3.50.00.00	Transferências a Instituições Privadas sem Fins Lucrativos			3.000,00		
3.3.50.41.00	Contribuições			3.000,00		
	1.500.0000.00 - Recursos não vinculados de Impostos	Fiscal	3.000,00			
3.3.90.00.00	Aplicações Diretas			1.920.500,00		
3.3.90.14.00	Diárias - Civil			2.500,00		
	1.500.0000.00 - Recursos não vinculados de Impostos	Fiscal	2.500,00			
3.3.90.30.00	Material de Consumo			80.000,00		
	1.500.0000.00 - Recursos não vinculados de Impostos	Fiscal	80.000,00			
3.3.90.31.00	Premiações Culturais, Artísticas, Científicas, Desportivas e Outras			2.000,00		
	1.500.0000.00 - Recursos não vinculados de Impostos	Fiscal	2.000,00			
3.3.90.33.00	Passagens e Despesas Com Locomoção			3.000,00		

Estado: Ceará**Prefeitura Municipal de Tabuleiro do Norte**

Orçamento Programa Para o Exercício de 2025

Natureza da Despesa Segundo as Categorias Econômicas**(em R\$ 1,00)**

Adendo III a Portaria Nº 8 de 4 de Fevereiro de 1985

Anexo 2, da Lei nº 4320, de 17/03/64, (Portaria SOF nº 8, de 04/02/85)

Código	Especificação / Fonte de Recurso	Esfera	Fonte de Recurso	Natureza	Origem	Cat. Econ.
	<i>1.500.0000.00 - Recursos não vinculados de Impostos</i>	<i>Fiscal</i>	<i>3.000,00</i>			
3.3.90.34.00	Outras Despesas de Pessoal decorrentes de Contratos de Terceirização			10.000,00		
	<i>1.500.0000.00 - Recursos não vinculados de Impostos</i>	<i>Fiscal</i>	<i>10.000,00</i>			
3.3.90.35.00	Serviços De Consultoria			7.000,00		
	<i>1.500.0000.00 - Recursos não vinculados de Impostos</i>	<i>Fiscal</i>	<i>7.000,00</i>			
3.3.90.36.00	Outros Serviços De Terceiros - Pessoa Física			35.000,00		
	<i>1.500.0000.00 - Recursos não vinculados de Impostos</i>	<i>Fiscal</i>	<i>35.000,00</i>			
3.3.90.37.00	Locação de Mão-de-Obra			2.000,00		
	<i>1.500.0000.00 - Recursos não vinculados de Impostos</i>	<i>Fiscal</i>	<i>2.000,00</i>			
3.3.90.39.00	Outros Serviços de Terceiros - Pessoa Jurídica			500.000,00		
	<i>1.500.0000.00 - Recursos não vinculados de Impostos</i>	<i>Fiscal</i>	<i>450.000,00</i>			
	<i>1.720.0000.00 - Transferências da União Referentes às participação</i>	<i>Fiscal</i>	<i>50.000,00</i>			
3.3.90.40.00	Serviços de Tecnologia da Informação e Comunicação - Pessoa Jurídica			150.000,00		
	<i>1.500.0000.00 - Recursos não vinculados de Impostos</i>	<i>Fiscal</i>	<i>150.000,00</i>			
3.3.90.47.00	Obrigações Tributárias e Contributivas			1.065.000,00		
	<i>1.500.0000.00 - Recursos não vinculados de Impostos</i>	<i>Fiscal</i>	<i>1.053.000,00</i>			
	<i>1.704.0000.00 - Transferências da União Referentes a Compensações</i>	<i>Fiscal</i>	<i>3.000,00</i>			
	<i>1.720.0000.00 - Transferências da União Referentes às participação</i>	<i>Fiscal</i>	<i>7.000,00</i>			
	<i>1.750.0000.00 - Recursos da Contribuição de Intervenção no Domínio</i>	<i>Fiscal</i>	<i>2.000,00</i>			
3.3.90.48.00	Outros Auxílios Financeiros a Pessoas Físicas			2.000,00		
	<i>1.500.0000.00 - Recursos não vinculados de Impostos</i>	<i>Fiscal</i>	<i>2.000,00</i>			
3.3.90.91.00	Sentenças Judiciais			50.000,00		
	<i>1.500.0000.00 - Recursos não vinculados de Impostos</i>	<i>Fiscal</i>	<i>50.000,00</i>			
3.3.90.92.00	Despesa de Exercícios Anteriores			10.000,00		
	<i>1.500.0000.00 - Recursos não vinculados de Impostos</i>	<i>Fiscal</i>	<i>10.000,00</i>			
3.3.90.93.00	Indenizações e Restituições			2.000,00		
	<i>1.500.0000.00 - Recursos não vinculados de Impostos</i>	<i>Fiscal</i>	<i>2.000,00</i>			
4.0.00.00.00	Despesas de Capital					70.000,00
4.4.00.00.00	Investimentos				70.000,00	
4.4.90.00.00	Aplicações Diretas			70.000,00		
4.4.90.51.00	Obras e Instalações			20.000,00		
	<i>1.500.0000.00 - Recursos não vinculados de Impostos</i>	<i>Fiscal</i>	<i>20.000,00</i>			

Estado: Ceará

Prefeitura Municipal de Tabuleiro do Norte

Orçamento Programa Para o Exercício de 2025

Natureza da Despesa Segundo as Categorias Econômicas

(em R\$ 1,00)

Adendo III a Portaria Nº 8 de 4 de Fevereiro de 1985

Anexo 2, da Lei nº 4320, de 17/03/64, (Portaria SOF nº 8, de 04/02/85)

Código	Especificação / Fonte de Recurso	Esfera	Fonte de Recurso	Natureza	Origem	Cat. Econ.
4.4.90.52.00	Equipamentos e Material Permanente <i>1.500.0000.00 - Recursos não vinculados de Impostos</i>	<i>Fiscal</i>	<i>50.000,00</i>	50.000,00		
Total da Unidade:						4.058.500,00

Estado: Ceará**Prefeitura Municipal de Tabuleiro do Norte**

Orçamento Programa Para o Exercício de 2025

Natureza da Despesa Segundo as Categorias Econômicas**(em R\$ 1,00)**

Adendo III a Portaria Nº 8 de 4 de Fevereiro de 1985

Anexo 2, da Lei nº 4320, de 17/03/64, (Portaria SOF nº 8, de 04/02/85)

Código	Especificação / Fonte de Recurso	Esfera	Fonte de Recurso	Natureza	Origem	Cat. Econ.
Orgão:	05	Secretaria de Financas - Sefin				
Unidade Orçamentária:	01	Secretaria de Financas				
3.0.00.00.00	Despesas Correntes					1.370.500,00
3.1.00.00.00	Pessoal e Encargos Sociais				695.000,00	
3.1.90.00.00	Aplicações Diretas			695.000,00		
3.1.90.01.00	Aposentadorias e Reformas			35.000,00		
	1.500.0000.00 - Recursos não vinculados de Impostos	Fiscal	35.000,00			
3.1.90.03.00	Pensões			5.000,00		
	1.500.0000.00 - Recursos não vinculados de Impostos	Fiscal	5.000,00			
3.1.90.04.00	Contratação por Tempo Determinado			35.000,00		
	1.500.0000.00 - Recursos não vinculados de Impostos	Fiscal	35.000,00			
3.1.90.11.00	Vencimentos e Vantagens Fixas - Pessoal Civil			530.000,00		
	1.500.0000.00 - Recursos não vinculados de Impostos	Fiscal	530.000,00			
3.1.90.13.00	Obrigações Patronais			70.000,00		
	1.500.0000.00 - Recursos não vinculados de Impostos	Fiscal	70.000,00			
3.1.90.16.00	Outras Despesas Variáveis - Pessoal Civil			5.000,00		
	1.500.0000.00 - Recursos não vinculados de Impostos	Fiscal	5.000,00			
3.1.90.91.00	Sentenças Judiciais			3.000,00		
	1.500.0000.00 - Recursos não vinculados de Impostos	Fiscal	3.000,00			
3.1.90.92.00	Despesas de Exercícios Anteriores			2.000,00		
	1.500.0000.00 - Recursos não vinculados de Impostos	Fiscal	2.000,00			
3.1.90.94.00	Indenizações e Restituições Trabalhistas			5.000,00		
	1.500.0000.00 - Recursos não vinculados de Impostos	Fiscal	5.000,00			
3.1.90.96.00	Ressarcimento de Despesas de Pessoal Requisitado			5.000,00		
	1.500.0000.00 - Recursos não vinculados de Impostos	Fiscal	5.000,00			
3.3.00.00.00	Outras Despesas Correntes				675.500,00	
3.3.50.00.00	Transferências a Instituições Privadas sem Fins Lucrativos			4.000,00		
3.3.50.41.00	Contribuições			4.000,00		
	1.500.0000.00 - Recursos não vinculados de Impostos	Fiscal	4.000,00			
3.3.90.00.00	Aplicações Diretas			671.500,00		
3.3.90.14.00	Diárias - Civil			1.500,00		

Estado: Ceará**Prefeitura Municipal de Tabuleiro do Norte**

Orçamento Programa Para o Exercício de 2025

Natureza da Despesa Segundo as Categorias Econômicas**(em R\$ 1,00)**

Adendo III a Portaria Nº 8 de 4 de Fevereiro de 1985

Anexo 2, da Lei nº 4320, de 17/03/64, (Portaria SOF nº 8, de 04/02/85)

Código	Especificação / Fonte de Recurso	Esfera	Fonte de Recurso	Natureza	Origem	Cat. Econ.
	1.500.0000.00 - Recursos não vinculados de Impostos	Fiscal	1.500,00			
3.3.90.30.00	Material de Consumo			55.000,00		
	1.500.0000.00 - Recursos não vinculados de Impostos	Fiscal	55.000,00			
3.3.90.31.00	Premiações Culturais, Artísticas, Científicas, Desportivas e Outras			5.000,00		
	1.500.0000.00 - Recursos não vinculados de Impostos	Fiscal	5.000,00			
3.3.90.33.00	Passagens e Despesas Com Locomoção			5.000,00		
	1.500.0000.00 - Recursos não vinculados de Impostos	Fiscal	5.000,00			
3.3.90.34.00	Outras Despesas de Pessoal decorrentes de Contratos de Terceirização			8.000,00		
	1.500.0000.00 - Recursos não vinculados de Impostos	Fiscal	8.000,00			
3.3.90.35.00	Serviços De Consultoria			10.000,00		
	1.500.0000.00 - Recursos não vinculados de Impostos	Fiscal	10.000,00			
3.3.90.36.00	Outros Serviços De Terceiros - Pessoa Física			20.000,00		
	1.500.0000.00 - Recursos não vinculados de Impostos	Fiscal	20.000,00			
3.3.90.39.00	Outros Serviços de Terceiros - Pessoa Jurídica			400.000,00		
	1.500.0000.00 - Recursos não vinculados de Impostos	Fiscal	400.000,00			
3.3.90.40.00	Serviços de Tecnologia da Informação e Comunicação - Pessoa Jurídica			150.000,00		
	1.500.0000.00 - Recursos não vinculados de Impostos	Fiscal	150.000,00			
3.3.90.47.00	Obrigações Tributárias e Contributivas			5.000,00		
	1.500.0000.00 - Recursos não vinculados de Impostos	Fiscal	5.000,00			
3.3.90.92.00	Despesa de Exercícios Anteriores			2.000,00		
	1.500.0000.00 - Recursos não vinculados de Impostos	Fiscal	2.000,00			
3.3.90.93.00	Indenizações e Restituições			10.000,00		
	1.500.0000.00 - Recursos não vinculados de Impostos	Fiscal	10.000,00			
4.0.00.00.00	Despesas de Capital					1.650.000,00
4.4.00.00.00	Investimentos				50.000,00	
4.4.90.00.00	Aplicações Diretas			50.000,00		
4.4.90.51.00	Obras e Instalações			15.000,00		
	1.500.0000.00 - Recursos não vinculados de Impostos	Fiscal	15.000,00			
4.4.90.52.00	Equipamentos e Material Permanente			35.000,00		
	1.500.0000.00 - Recursos não vinculados de Impostos	Fiscal	35.000,00			
4.6.00.00.00	AMORTIZAÇÃO DA DÍVIDA				1.600.000,00	
4.6.90.00.00	Aplicações Diretas			1.600.000,00		

Estado: Ceará**Prefeitura Municipal de Tabuleiro do Norte**

Orçamento Programa Para o Exercício de 2025

Natureza da Despesa Segundo as Categorias Econômicas**(em R\$ 1,00)**

Adendo III a Portaria Nº 8 de 4 de Fevereiro de 1985

Anexo 2, da Lei nº 4320, de 17/03/64, (Portaria SOF nº 8, de 04/02/85)

Código	Especificação / Fonte de Recurso	Esfera	Fonte de Recurso	Natureza	Origem	Cat. Econ.
4.6.90.71.00	Principal da Dívida Contratual Resgatado <i>1.500.0000.00 - Recursos não vinculados de Impostos</i>	<i>Fiscal</i>	<i>1.600.000,00</i>	1.600.000,00		
9.0.00.00.00	Reserva de Contingência					400.000,00
9.9.00.00.00	Reserva de Contingência				400.000,00	
9.9.99.99.99	Reserva de Contingência <i>1.500.0000.00 - Recursos não vinculados de Impostos</i>	<i>Fiscal</i>	<i>400.000,00</i>	400.000,00		
Total da Unidade:						3.420.500,00

Estado: Ceará**Prefeitura Municipal de Tabuleiro do Norte**

Orçamento Programa Para o Exercício de 2025

Natureza da Despesa Segundo as Categorias Econômicas**(em R\$ 1,00)**

Adendo III a Portaria Nº 8 de 4 de Fevereiro de 1985

Anexo 2, da Lei nº 4320, de 17/03/64, (Portaria SOF nº 8, de 04/02/85)

Código	Especificação / Fonte de Recurso	Esfera	Fonte de Recurso	Natureza	Origem	Cat. Econ.
Orgão:	06	Sec. de Meio Ambiente				
Unidade Orçamentária:	01	Secretaria de Meio Ambiente				
3.0.00.00.00	Despesas Correntes					899.500,00
3.1.00.00.00	Pessoal e Encargos Sociais				614.000,00	
3.1.90.00.00	Aplicações Diretas			614.000,00		
3.1.90.04.00	Contratação por Tempo Determinado			250.000,00		
	1.500.0000.00 - Recursos não vinculados de Impostos	Fiscal	250.000,00			
3.1.90.11.00	Vencimentos e Vantagens Fixas - Pessoal Civil			300.000,00		
	1.500.0000.00 - Recursos não vinculados de Impostos	Fiscal	300.000,00			
3.1.90.13.00	Obrigações Patronais			60.000,00		
	1.500.0000.00 - Recursos não vinculados de Impostos	Fiscal	60.000,00			
3.1.90.94.00	Indenizações e Restituições Trabalhistas			2.000,00		
	1.500.0000.00 - Recursos não vinculados de Impostos	Fiscal	2.000,00			
3.1.90.96.00	Ressarcimento de Despesas de Pessoal Requisitado			2.000,00		
	1.500.0000.00 - Recursos não vinculados de Impostos	Fiscal	2.000,00			
3.3.00.00.00	Outras Despesas Correntes				285.500,00	
3.3.50.00.00	Transferências a Instituições Privadas sem Fins Lucrativos			57.000,00		
3.3.50.41.00	Contribuições			7.000,00		
	1.500.0000.00 - Recursos não vinculados de Impostos	Fiscal	7.000,00			
3.3.50.43.00	Subvenções Sociais			50.000,00		
	1.500.0000.00 - Recursos não vinculados de Impostos	Fiscal	50.000,00			
3.3.90.00.00	Aplicações Diretas			228.500,00		
3.3.90.14.00	Diárias - Civil			1.000,00		
	1.500.0000.00 - Recursos não vinculados de Impostos	Fiscal	1.000,00			
3.3.90.30.00	Material de Consumo			55.000,00		
	1.500.0000.00 - Recursos não vinculados de Impostos	Fiscal	50.000,00			
	1.704.0000.00 - Transferências da União Referentes a Compensações	Fiscal	5.000,00			
3.3.90.31.00	Premiações Culturais, Artísticas, Científicas, Desportivas e Outras			40.000,00		
	1.500.0000.00 - Recursos não vinculados de Impostos	Fiscal	40.000,00			
3.3.90.32.00	Material de Distribuição Gratuita			12.000,00		
	1.500.0000.00 - Recursos não vinculados de Impostos	Fiscal	12.000,00			

Estado: Ceará**Prefeitura Municipal de Tabuleiro do Norte**

Orçamento Programa Para o Exercício de 2025

Natureza da Despesa Segundo as Categorias Econômicas

(em R\$ 1,00)

Adendo III a Portaria Nº 8 de 4 de Fevereiro de 1985

Anexo 2, da Lei nº 4320, de 17/03/64, (Portaria SOF nº 8, de 04/02/85)

Código	Especificação / Fonte de Recurso	Esfera	Fonte de Recurso	Natureza	Origem	Cat. Econ.
3.3.90.33.00	Passagens e Despesas Com Locomoção 1.500.0000.00 - Recursos não vinculados de Impostos	Fiscal	5.000,00	5.000,00		
3.3.90.34.00	Outras Despesas de Pessoal decorrentes de Contratos de Terceirização 1.500.0000.00 - Recursos não vinculados de Impostos	Fiscal	8.000,00	8.000,00		
3.3.90.35.00	Serviços De Consultoria 1.500.0000.00 - Recursos não vinculados de Impostos	Fiscal	3.000,00	3.000,00		
3.3.90.36.00	Outros Serviços De Terceiros - Pessoa Física 1.500.0000.00 - Recursos não vinculados de Impostos	Fiscal	23.000,00	23.000,00		
3.3.90.39.00	Outros Serviços de Terceiros - Pessoa Jurídica 1.500.0000.00 - Recursos não vinculados de Impostos 1.704.0000.00 - Transferências da União Referentes a Compensações	Fiscal Fiscal	65.000,00 3.000,00	68.000,00		
3.3.90.40.00	Serviços de Tecnologia da Informação e Comunicação - Pessoa Jurídica 1.500.0000.00 - Recursos não vinculados de Impostos	Fiscal	5.000,00	5.000,00		
3.3.90.47.00	Obrigações Tributárias e Contributivas 1.500.0000.00 - Recursos não vinculados de Impostos	Fiscal	2.000,00	2.000,00		
3.3.90.48.00	Outros Auxílios Financeiros a Pessoas Físicas 1.500.0000.00 - Recursos não vinculados de Impostos	Fiscal	3.000,00	3.000,00		
3.3.90.92.00	Despesa de Exercícios Anteriores 1.500.0000.00 - Recursos não vinculados de Impostos	Fiscal	1.500,00	1.500,00		
3.3.90.93.00	Indenizações e Restituições 1.500.0000.00 - Recursos não vinculados de Impostos	Fiscal	2.000,00	2.000,00		
4.0.00.00.00	Despesas de Capital					35.000,00
4.4.00.00.00	Investimentos				35.000,00	
4.4.90.00.00	Aplicações Diretas			35.000,00		
4.4.90.51.00	Obras e Instalações 1.500.0000.00 - Recursos não vinculados de Impostos	Fiscal	15.000,00	15.000,00		
4.4.90.52.00	Equipamentos e Material Permanente 1.500.0000.00 - Recursos não vinculados de Impostos	Fiscal	15.000,00	15.000,00		
4.4.90.61.00	Aquisição de Imóveis 1.500.0000.00 - Recursos não vinculados de Impostos	Fiscal	5.000,00	5.000,00		

Total da Unidade:**934.500,00**

Estado: Ceará**Prefeitura Municipal de Tabuleiro do Norte**

Orçamento Programa Para o Exercício de 2025

Natureza da Despesa Segundo as Categorias Econômicas**(em R\$ 1,00)**

Adendo III a Portaria Nº 8 de 4 de Fevereiro de 1985

Anexo 2, da Lei nº 4320, de 17/03/64, (Portaria SOF nº 8, de 04/02/85)

Código	Especificação / Fonte de Recurso	Esfera	Fonte de Recurso	Natureza	Origem	Cat. Econ.
Orgão:	06	Sec. de Meio Ambiente				
Unidade Orçamentária:	02	Fundo Municipal do Meio Ambiente				
3.0.00.00.00	Despesas Correntes					506.000,00
3.1.00.00.00	Pessoal e Encargos Sociais				15.000,00	
3.1.71.70.00	Rateio pela Participação em Consórcio Público			15.000,00		
	1.500.0000.00 - Recursos não vinculados de Impostos	Fiscal	15.000,00			
3.3.00.00.00	Outras Despesas Correntes				491.000,00	
3.3.50.00.00	Transferências a Instituições Privadas sem Fins Lucrativos			7.000,00		
3.3.50.41.00	Contribuições			3.000,00		
	1.500.0000.00 - Recursos não vinculados de Impostos	Fiscal	3.000,00			
3.3.50.43.00	Subvenções Sociais			4.000,00		
	1.500.0000.00 - Recursos não vinculados de Impostos	Fiscal	4.000,00			
3.3.71.70.00	Rateio pela Participação em Consórcio Público			110.000,00		
	1.500.0000.00 - Recursos não vinculados de Impostos	Fiscal	110.000,00			
3.3.90.00.00	Aplicações Diretas			374.000,00		
3.3.90.30.00	Material de Consumo			87.000,00		
	1.500.0000.00 - Recursos não vinculados de Impostos	Fiscal	87.000,00			
3.3.90.31.00	Premiações Culturais, Artísticas, Científicas, Desportivas e Outras			15.000,00		
	1.500.0000.00 - Recursos não vinculados de Impostos	Fiscal	15.000,00			
3.3.90.32.00	Material de Distribuição Gratuita			8.000,00		
	1.500.0000.00 - Recursos não vinculados de Impostos	Fiscal	8.000,00			
3.3.90.36.00	Outros Serviços De Terceiros - Pessoa Física			35.000,00		
	1.500.0000.00 - Recursos não vinculados de Impostos	Fiscal	35.000,00			
3.3.90.39.00	Outros Serviços de Terceiros - Pessoa Jurídica			220.000,00		
	1.500.0000.00 - Recursos não vinculados de Impostos	Fiscal	220.000,00			
3.3.90.47.00	Obrigações Tributárias e Contributivas			3.000,00		
	1.500.0000.00 - Recursos não vinculados de Impostos	Fiscal	3.000,00			
3.3.90.48.00	Outros Auxílios Financeiros a Pessoas Físicas			6.000,00		
	1.500.0000.00 - Recursos não vinculados de Impostos	Fiscal	6.000,00			
4.0.00.00.00	Despesas de Capital					30.000,00
4.4.00.00.00	Investimentos				30.000,00	

Estado: Ceará

Prefeitura Municipal de Tabuleiro do Norte

Orçamento Programa Para o Exercício de 2025

Natureza da Despesa Segundo as Categorias Econômicas

(em R\$ 1,00)

Adendo III a Portaria Nº 8 de 4 de Fevereiro de 1985

Anexo 2, da Lei nº 4320, de 17/03/64, (Portaria SOF nº 8, de 04/02/85)

Código	Especificação / Fonte de Recurso	Esfera	Fonte de Recurso	Natureza	Origem	Cat. Econ.
4.4.71.70.00	Rateio pela Participação em Consórcio Público			5.000,00		
	1.500.0000.00 - Recursos não vinculados de Impostos	Fiscal	5.000,00			
4.4.90.00.00	Aplicações Diretas			25.000,00		
4.4.90.52.00	Equipamentos e Material Permanente			25.000,00		
	1.500.0000.00 - Recursos não vinculados de Impostos	Fiscal	25.000,00			
Total da Unidade:						536.000,00

Estado: Ceará**Prefeitura Municipal de Tabuleiro do Norte**

Orçamento Programa Para o Exercício de 2025

Natureza da Despesa Segundo as Categorias Econômicas**(em R\$ 1,00)**

Adendo III a Portaria Nº 8 de 4 de Fevereiro de 1985

Anexo 2, da Lei nº 4320, de 17/03/64, (Portaria SOF nº 8, de 04/02/85)

Código	Especificação / Fonte de Recurso	Esfera	Fonte de Recurso	Natureza	Origem	Cat. Econ.
Orgão:	07	Sec.e Desenv. Economico e Turismo				
Unidade Orçamentária:	01	Secretaria de Desenvolvimento Economico e Turismo				
3.0.00.00.00	Despesas Correntes					2.106.500,00
3.1.00.00.00	Pessoal e Encargos Sociais				842.000,00	
3.1.90.00.00	Aplicações Diretas			842.000,00		
3.1.90.04.00	Contratação por Tempo Determinado			450.000,00		
	1.500.0000.00 - Recursos não vinculados de Impostos	Fiscal	450.000,00			
3.1.90.11.00	Vencimentos e Vantagens Fixas - Pessoal Civil			300.000,00		
	1.500.0000.00 - Recursos não vinculados de Impostos	Fiscal	300.000,00			
3.1.90.13.00	Obrigações Patronais			90.000,00		
	1.500.0000.00 - Recursos não vinculados de Impostos	Fiscal	90.000,00			
3.1.90.94.00	Indenizações e Restituições Trabalhistas			1.000,00		
	1.500.0000.00 - Recursos não vinculados de Impostos	Fiscal	1.000,00			
3.1.90.96.00	Ressarcimento de Despesas de Pessoal Requisitado			1.000,00		
	1.500.0000.00 - Recursos não vinculados de Impostos	Fiscal	1.000,00			
3.3.00.00.00	Outras Despesas Correntes				1.264.500,00	
3.3.50.00.00	Transferências a Instituições Privadas sem Fins Lucrativos			33.000,00		
3.3.50.41.00	Contribuições			10.000,00		
	1.500.0000.00 - Recursos não vinculados de Impostos	Fiscal	10.000,00			
3.3.50.43.00	Subvenções Sociais			23.000,00		
	1.500.0000.00 - Recursos não vinculados de Impostos	Fiscal	23.000,00			
3.3.90.00.00	Aplicações Diretas			1.231.500,00		
3.3.90.14.00	Diárias - Civil			1.500,00		
	1.500.0000.00 - Recursos não vinculados de Impostos	Fiscal	1.500,00			
3.3.90.30.00	Material de Consumo			315.000,00		
	1.500.0000.00 - Recursos não vinculados de Impostos	Fiscal	315.000,00			
3.3.90.33.00	Passagens e Despesas Com Locomoção			3.000,00		
	1.500.0000.00 - Recursos não vinculados de Impostos	Fiscal	3.000,00			
3.3.90.34.00	Outras Despesas de Pessoal decorrentes de Contratos de Terceirização			5.000,00		
	1.500.0000.00 - Recursos não vinculados de Impostos	Fiscal	5.000,00			
3.3.90.35.00	Serviços De Consultoria			3.000,00		

Estado: Ceará**Prefeitura Municipal de Tabuleiro do Norte**

Orçamento Programa Para o Exercício de 2025

Natureza da Despesa Segundo as Categorias Econômicas**(em R\$ 1,00)**

Adendo III a Portaria Nº 8 de 4 de Fevereiro de 1985

Anexo 2, da Lei nº 4320, de 17/03/64, (Portaria SOF nº 8, de 04/02/85)

Código	Especificação / Fonte de Recurso	Esfera	Fonte de Recurso	Natureza	Origem	Cat. Econ.
	<i>1.500.0000.00 - Recursos não vinculados de Impostos</i>	<i>Fiscal</i>	<i>3.000,00</i>			
3.3.90.36.00	Outros Serviços De Terceiros - Pessoa Física			45.000,00		
	<i>1.500.0000.00 - Recursos não vinculados de Impostos</i>	<i>Fiscal</i>	<i>45.000,00</i>			
3.3.90.39.00	Outros Serviços de Terceiros - Pessoa Jurídica			825.000,00		
	<i>1.500.0000.00 - Recursos não vinculados de Impostos</i>	<i>Fiscal</i>	<i>825.000,00</i>			
3.3.90.40.00	Serviços de Tecnologia da Informação e Comunicação - Pessoa Jurídica			3.000,00		
	<i>1.500.0000.00 - Recursos não vinculados de Impostos</i>	<i>Fiscal</i>	<i>3.000,00</i>			
3.3.90.47.00	Obrigações Tributárias e Contributivas			3.000,00		
	<i>1.500.0000.00 - Recursos não vinculados de Impostos</i>	<i>Fiscal</i>	<i>3.000,00</i>			
3.3.90.48.00	Outros Auxílios Financeiros a Pessoas Físicas			20.000,00		
	<i>1.500.0000.00 - Recursos não vinculados de Impostos</i>	<i>Fiscal</i>	<i>20.000,00</i>			
3.3.90.92.00	Despesa de Exercícios Anteriores			5.000,00		
	<i>1.500.0000.00 - Recursos não vinculados de Impostos</i>	<i>Fiscal</i>	<i>5.000,00</i>			
3.3.90.93.00	Indenizações e Restituições			3.000,00		
	<i>1.500.0000.00 - Recursos não vinculados de Impostos</i>	<i>Fiscal</i>	<i>3.000,00</i>			
4.0.00.00.00	Despesas de Capital					426.000,00
4.4.00.00.00	Investimentos				426.000,00	
4.4.90.00.00	Aplicações Diretas			426.000,00		
4.4.90.51.00	Obras e Instalações			340.000,00		
	<i>1.500.0000.00 - Recursos não vinculados de Impostos</i>	<i>Fiscal</i>	<i>40.000,00</i>			
	<i>1.701.0000.00 - Outras Transferências de Convênios ou Repasses dos</i>	<i>Fiscal</i>	<i>300.000,00</i>			
4.4.90.52.00	Equipamentos e Material Permanente			73.000,00		
	<i>1.500.0000.00 - Recursos não vinculados de Impostos</i>	<i>Fiscal</i>	<i>38.000,00</i>			
	<i>1.701.0000.00 - Outras Transferências de Convênios ou Repasses dos</i>	<i>Fiscal</i>	<i>35.000,00</i>			
4.4.90.61.00	Aquisição de Imóveis			13.000,00		
	<i>1.500.0000.00 - Recursos não vinculados de Impostos</i>	<i>Fiscal</i>	<i>13.000,00</i>			
Total da Unidade:						2.532.500,00

Estado: Ceará**Prefeitura Municipal de Tabuleiro do Norte**

Orçamento Programa Para o Exercício de 2025

Natureza da Despesa Segundo as Categorias Econômicas**(em R\$ 1,00)**

Adendo III a Portaria Nº 8 de 4 de Fevereiro de 1985

Anexo 2, da Lei nº 4320, de 17/03/64, (Portaria SOF nº 8, de 04/02/85)

Código	Especificação / Fonte de Recurso	Esfera	Fonte de Recurso	Natureza	Origem	Cat. Econ.
Orgão:	08	Secretaria de Saude - Sems				
Unidade Orçamentária:	01	Fundo Municipal de Saude				
3.0.00.00.00	Despesas Correntes					35.125.864,61
3.1.00.00.00	Pessoal e Encargos Sociais				15.114.032,14	
3.1.90.00.00	Aplicações Diretas			15.114.032,14		
3.1.90.03.00	Pensões			20.000,00		
	1.500.1002.00 - Receitas de Impostos e de Transferência de Imposto	Seguridade	20.000,00			
3.1.90.04.00	Contratação por Tempo Determinado			6.680.000,00		
	1.500.1002.00 - Receitas de Impostos e de Transferência de Imposto	Seguridade	3.320.000,00			
	1.600.0000.00 - Transf. Fundo a Fundo de Recus. do SUS do Governo	Seguridade	1.945.000,00			
	1.604.0000.00 - Transferências Provenientes do Governo Federal Des	Seguridade	65.000,00			
	1.605.0000.00 - Assist. Financeira da União Destinada à Complement	Seguridade	1.350.000,00			
3.1.90.11.00	Vencimentos e Vantagens Fixas - Pessoal Civil			6.752.532,14		
	1.500.1002.00 - Receitas de Impostos e de Transferência de Imposto	Seguridade	2.425.000,00			
	1.600.0000.00 - Transf. Fundo a Fundo de Recus. do SUS do Governo	Seguridade	2.232.532,14			
	1.604.0000.00 - Transferências Provenientes do Governo Federal Des	Seguridade	1.395.000,00			
	1.605.0000.00 - Assist. Financeira da União Destinada à Complement	Seguridade	700.000,00			
3.1.90.13.00	Obrigações Patronais			1.638.500,00		
	1.500.1002.00 - Receitas de Impostos e de Transferência de Imposto	Seguridade	983.500,00			
	1.600.0000.00 - Transf. Fundo a Fundo de Recus. do SUS do Governo	Seguridade	655.000,00			
3.1.90.92.00	Despesas de Exercícios Anteriores			2.000,00		
	1.500.1002.00 - Receitas de Impostos e de Transferência de Imposto	Seguridade	2.000,00			
3.1.90.94.00	Indenizações e Restituições Trabalhistas			6.000,00		
	1.500.1002.00 - Receitas de Impostos e de Transferência de Imposto	Seguridade	3.500,00			
	1.600.0000.00 - Transf. Fundo a Fundo de Recus. do SUS do Governo	Seguridade	2.500,00			
3.1.90.96.00	Ressarcimento de Despesas de Pessoal Requisitado			15.000,00		
	1.500.1002.00 - Receitas de Impostos e de Transferência de Imposto	Seguridade	12.000,00			
	1.600.0000.00 - Transf. Fundo a Fundo de Recus. do SUS do Governo	Seguridade	3.000,00			
3.3.00.00.00	Outras Despesas Correntes				20.011.832,47	
3.3.50.00.00	Transferências a Instituições Privadas sem Fins Lucrativos			12.322.133,36		
3.3.50.41.00	Contribuições			21.000,00		
	1.500.1002.00 - Receitas de Impostos e de Transferência de Imposto	Seguridade	13.000,00			

Estado: Ceará**Prefeitura Municipal de Tabuleiro do Norte**

Orçamento Programa Para o Exercício de 2025

Natureza da Despesa Segundo as Categorias Econômicas**(em R\$ 1,00)**

Adendo III a Portaria Nº 8 de 4 de Fevereiro de 1985

Anexo 2, da Lei nº 4320, de 17/03/64, (Portaria SOF nº 8, de 04/02/85)

Código	Especificação / Fonte de Recurso	Esfera	Fonte de Recurso	Natureza	Origem	Cat. Econ.
	1.600.0000.00 - Transf. Fundo a Fundo de Recus. do SUS do Governo	Seguridade	8.000,00			
3.3.50.43.00	Subvenções Sociais			12.301.133,36		
	1.500.1002.00 - Receitas de Impostos e de Transferência de Imposto	Seguridade	2.859.000,00			
	1.600.0000.00 - Transf. Fundo a Fundo de Recus. do SUS do Governo	Seguridade	4.890.000,00			
	1.604.0000.00 - Transferências Provenientes do Governo Federal Des	Seguridade	1.395.544,00			
	1.605.0000.00 - Assist. Financeira da União Destinada à Complement	Seguridade	1.565.000,00			
	1.632.0000.00 - Transferências do Estado referentes a Convênios e	Seguridade	1.591.589,36			
3.3.71.70.00	Rateio pela Participação em Consórcio Público			800.000,00		
	1.500.1002.00 - Receitas de Impostos e de Transferência de Imposto	Seguridade	800.000,00			
3.3.90.00.00	Aplicações Diretas			6.889.699,11		
3.3.90.14.00	Diárias - Civil			10.500,00		
	1.500.1002.00 - Receitas de Impostos e de Transferência de Imposto	Seguridade	9.000,00			
	1.600.0000.00 - Transf. Fundo a Fundo de Recus. do SUS do Governo	Seguridade	1.500,00			
3.3.90.30.00	Material de Consumo			2.152.824,11		
	1.500.1002.00 - Receitas de Impostos e de Transferência de Imposto	Seguridade	952.824,11			
	1.600.0000.00 - Transf. Fundo a Fundo de Recus. do SUS do Governo	Seguridade	1.200.000,00			
3.3.90.31.00	Premiações Culturais, Artísticas, Científicas, Desportivas e Outras			6.000,00		
	1.500.1002.00 - Receitas de Impostos e de Transferência de Imposto	Seguridade	4.000,00			
	1.600.0000.00 - Transf. Fundo a Fundo de Recus. do SUS do Governo	Seguridade	2.000,00			
3.3.90.32.00	Material de Distribuição Gratuita			263.000,00		
	1.500.1002.00 - Receitas de Impostos e de Transferência de Imposto	Seguridade	258.500,00			
	1.600.0000.00 - Transf. Fundo a Fundo de Recus. do SUS do Governo	Seguridade	4.500,00			
3.3.90.33.00	Passagens e Despesas Com Locomoção			13.500,00		
	1.500.1002.00 - Receitas de Impostos e de Transferência de Imposto	Seguridade	12.000,00			
	1.600.0000.00 - Transf. Fundo a Fundo de Recus. do SUS do Governo	Seguridade	1.500,00			
3.3.90.34.00	Outras Despesas de Pessoal decorrentes de Contratos de Terceirização			20.000,00		
	1.500.1002.00 - Receitas de Impostos e de Transferência de Imposto	Seguridade	15.000,00			
	1.600.0000.00 - Transf. Fundo a Fundo de Recus. do SUS do Governo	Seguridade	5.000,00			
3.3.90.35.00	Serviços De Consultoria			10.000,00		
	1.500.1002.00 - Receitas de Impostos e de Transferência de Imposto	Seguridade	8.500,00			
	1.600.0000.00 - Transf. Fundo a Fundo de Recus. do SUS do Governo	Seguridade	1.500,00			
3.3.90.36.00	Outros Serviços De Terceiros - Pessoa Física			201.000,00		
	1.500.1002.00 - Receitas de Impostos e de Transferência de Imposto	Seguridade	144.000,00			

Estado: Ceará

Prefeitura Municipal de Tabuleiro do Norte

Orçamento Programa Para o Exercício de 2025

Natureza da Despesa Segundo as Categorias Econômicas

(em R\$ 1,00)

Adendo III a Portaria Nº 8 de 4 de Fevereiro de 1985

Anexo 2, da Lei nº 4320, de 17/03/64, (Portaria SOF nº 8, de 04/02/85)

Código	Especificação / Fonte de Recurso	Esfera	Fonte de Recurso	Natureza	Origem	Cat. Econ.
	1.600.0000.00 - Transf. Fundo a Fundo de Recus. do SUS do Governo	Seguridade	57.000,00			
3.3.90.37.00	Locação de Mão-de-Obra			3.000,00		
	1.500.1002.00 - Receitas de Impostos e de Transferência de Imposto	Seguridade	3.000,00			
3.3.90.39.00	Outros Serviços de Terceiros - Pessoa Jurídica			3.090.375,00		
	1.500.1002.00 - Receitas de Impostos e de Transferência de Imposto	Seguridade	1.269.375,00			
	1.600.0000.00 - Transf. Fundo a Fundo de Recus. do SUS do Governo	Seguridade	1.821.000,00			
3.3.90.40.00	Serviços de Tecnologia da Informação e Comunicação - Pessoa Jurídica			901.650,00		
	1.500.1002.00 - Receitas de Impostos e de Transferência de Imposto	Seguridade	401.650,00			
	1.600.0000.00 - Transf. Fundo a Fundo de Recus. do SUS do Governo	Seguridade	500.000,00			
3.3.90.43.00	Subvenções Sociais			4.000,00		
	1.500.1002.00 - Receitas de Impostos e de Transferência de Imposto	Seguridade	3.000,00			
	1.600.0000.00 - Transf. Fundo a Fundo de Recus. do SUS do Governo	Seguridade	1.000,00			
3.3.90.47.00	Obrigações Tributárias e Contributivas			14.500,00		
	1.500.1002.00 - Receitas de Impostos e de Transferência de Imposto	Seguridade	9.000,00			
	1.600.0000.00 - Transf. Fundo a Fundo de Recus. do SUS do Governo	Seguridade	5.500,00			
3.3.90.48.00	Outros Auxílios Financeiros a Pessoas Físicas			152.000,00		
	1.500.1002.00 - Receitas de Impostos e de Transferência de Imposto	Seguridade	151.000,00			
	1.600.0000.00 - Transf. Fundo a Fundo de Recus. do SUS do Governo	Seguridade	1.000,00			
3.3.90.92.00	Despesa de Exercícios Anteriores			31.000,00		
	1.500.1002.00 - Receitas de Impostos e de Transferência de Imposto	Seguridade	15.500,00			
	1.600.0000.00 - Transf. Fundo a Fundo de Recus. do SUS do Governo	Seguridade	15.500,00			
3.3.90.93.00	Indenizações e Restituições			16.350,00		
	1.500.1002.00 - Receitas de Impostos e de Transferência de Imposto	Seguridade	7.500,00			
	1.600.0000.00 - Transf. Fundo a Fundo de Recus. do SUS do Governo	Seguridade	3.500,00			
	1.631.0000.00 - Transferências do Governo Federal referentes a Con	Seguridade	2.000,00			
	1.632.0000.00 - Transferências do Estado referentes a Convênios e	Seguridade	3.350,00			
4.0.00.00.00	Despesas de Capital					1.545.526,05
4.4.00.00.00	Investimentos				1.545.526,05	
4.4.90.00.00	Aplicações Diretas			1.545.526,05		
4.4.90.51.00	Obras e Instalações			1.044.026,05		
	1.500.1002.00 - Receitas de Impostos e de Transferência de Imposto	Seguridade	150.000,00			
	1.600.0000.00 - Transf. Fundo a Fundo de Recus. do SUS do Governo	Seguridade	10.000,00			
	1.601.0000.00 - Transferências Fundo a Fundo de Recursos do SUS pr	Seguridade	746.026,05			

Estado: Ceará**Prefeitura Municipal de Tabuleiro do Norte**

Orçamento Programa Para o Exercício de 2025

Natureza da Despesa Segundo as Categorias Econômicas**(em R\$ 1,00)**

Adendo III a Portaria Nº 8 de 4 de Fevereiro de 1985

Anexo 2, da Lei nº 4320, de 17/03/64, (Portaria SOF nº 8, de 04/02/85)

Código	Especificação / Fonte de Recurso	Esfera	Fonte de Recurso	Natureza	Origem	Cat. Econ.
	1.621.0000.00 - Transferências Fundo a Fundo de Recursos do SUS pr	Seguridade	50.000,00			
	1.631.0000.00 - Transferências do Governo Federal referentes a Con	Seguridade	23.000,00			
	1.632.0000.00 - Transferências do Estado referentes a Convênios e	Seguridade	65.000,00			
4.4.90.52.00	Equipamentos e Material Permanente			490.000,00		
	1.500.1002.00 - Receitas de Impostos e de Transferência de Imposto	Seguridade	140.000,00			
	1.600.0000.00 - Transf. Fundo a Fundo de Recus. do SUS do Governo	Seguridade	62.500,00			
	1.601.0000.00 - Transferências Fundo a Fundo de Recursos do SUS pr	Seguridade	212.500,00			
	1.632.0000.00 - Transferências do Estado referentes a Convênios e	Seguridade	75.000,00			
4.4.90.61.00	Aquisição de Imóveis			10.000,00		
	1.500.1002.00 - Receitas de Impostos e de Transferência de Imposto	Seguridade	10.000,00			
4.4.90.92.00	Despesas de Exercícios Anteriores			1.500,00		
	1.500.1002.00 - Receitas de Impostos e de Transferência de Imposto	Seguridade	1.500,00			
				Total da Unidade:		36.671.390,66

Estado: Ceará**Prefeitura Municipal de Tabuleiro do Norte**

Orçamento Programa Para o Exercício de 2025

Natureza da Despesa Segundo as Categorias Econômicas**(em R\$ 1,00)**

Adendo III a Portaria Nº 8 de 4 de Fevereiro de 1985

Anexo 2, da Lei nº 4320, de 17/03/64, (Portaria SOF nº 8, de 04/02/85)

Código	Especificação / Fonte de Recurso	Esfera	Fonte de Recurso	Natureza	Origem	Cat. Econ.
Orgão:	09	Secretaria de Educacao Basica - Semeb				
Unidade Orçamentária:	01	Fundo Municipal de Educacao				
3.0.00.00.00	Despesas Correntes					9.611.319,02
3.1.00.00.00	Pessoal e Encargos Sociais				2.572.000,00	
3.1.90.00.00	Aplicações Diretas			2.572.000,00		
3.1.90.01.00	Aposentadorias e Reformas			1.250.000,00		
	1.500.1001.00 - Receitas de Impostos e de Transferência de Imposto	Fiscal	1.250.000,00			
3.1.90.03.00	Pensões			35.000,00		
	1.500.1001.00 - Receitas de Impostos e de Transferência de Imposto	Fiscal	35.000,00			
3.1.90.04.00	Contratação por Tempo Determinado			392.000,00		
	1.500.1001.00 - Receitas de Impostos e de Transferência de Imposto	Fiscal	387.000,00			
	1.569.0000.00 - Outras Transferências de Recursos do FNDE	Fiscal	5.000,00			
3.1.90.11.00	Vencimentos e Vantagens Fixas - Pessoal Civil			395.000,00		
	1.500.1001.00 - Receitas de Impostos e de Transferência de Imposto	Fiscal	393.000,00			
	1.569.0000.00 - Outras Transferências de Recursos do FNDE	Fiscal	2.000,00			
3.1.90.13.00	Obrigações Patronais			273.000,00		
	1.500.1001.00 - Receitas de Impostos e de Transferência de Imposto	Fiscal	272.000,00			
	1.569.0000.00 - Outras Transferências de Recursos do FNDE	Fiscal	1.000,00			
3.1.90.91.00	Sentenças Judiciais			5.000,00		
	1.500.1001.00 - Receitas de Impostos e de Transferência de Imposto	Fiscal	5.000,00			
3.1.90.92.00	Despesas de Exercícios Anteriores			5.000,00		
	1.500.1001.00 - Receitas de Impostos e de Transferência de Imposto	Fiscal	5.000,00			
3.1.90.94.00	Indenizações e Restituições Trabalhistas			2.000,00		
	1.500.1001.00 - Receitas de Impostos e de Transferência de Imposto	Fiscal	2.000,00			
3.1.90.96.00	Ressarcimento de Despesas de Pessoal Requisitado			215.000,00		
	1.500.1001.00 - Receitas de Impostos e de Transferência de Imposto	Fiscal	215.000,00			
3.3.00.00.00	Outras Despesas Correntes				7.039.319,02	
3.3.50.00.00	Transferências a Instituições Privadas sem Fins Lucrativos			155.000,00		
3.3.50.41.00	Contribuições			5.000,00		
	1.500.1001.00 - Receitas de Impostos e de Transferência de Imposto	Fiscal	5.000,00			
3.3.50.43.00	Subvenções Sociais			150.000,00		

Estado: Ceará**Prefeitura Municipal de Tabuleiro do Norte**

Orçamento Programa Para o Exercício de 2025

Natureza da Despesa Segundo as Categorias Econômicas**(em R\$ 1,00)**

Adendo III a Portaria Nº 8 de 4 de Fevereiro de 1985

Anexo 2, da Lei nº 4320, de 17/03/64, (Portaria SOF nº 8, de 04/02/85)

Código	Especificação / Fonte de Recurso	Esfera	Fonte de Recurso	Natureza	Origem	Cat. Econ.
	1.500.1001.00 - Receitas de Impostos e de Transferência de Imposto	Fiscal	150.000,00			
3.3.90.00.00	Aplicações Diretas			6.884.319,02		
3.3.90.14.00	Diárias - Civil			3.000,00		
	1.500.1001.00 - Receitas de Impostos e de Transferência de Imposto	Fiscal	3.000,00			
3.3.90.18.00	Auxílio Financeiro a Estudantes			11.000,00		
	1.500.1001.00 - Receitas de Impostos e de Transferência de Imposto	Fiscal	5.000,00			
	1.550.0000.00 - Transferência do Salário-Educação	Fiscal	5.000,00			
	1.569.0000.00 - Outras Transferências de Recursos do FNDE	Fiscal	1.000,00			
3.3.90.30.00	Material de Consumo			2.374.712,85		
	1.500.1001.00 - Receitas de Impostos e de Transferência de Imposto	Fiscal	1.114.600,09			
	1.550.0000.00 - Transferência do Salário-Educação	Fiscal	259.000,00			
	1.552.0000.00 - Transferências de Recursos do FNDE Referentes ao P	Fiscal	704.220,14			
	1.553.0000.00 - Transferências de Recursos do FNDE Referentes ao P	Fiscal	30.892,62			
	1.569.0000.00 - Outras Transferências de Recursos do FNDE	Fiscal	26.000,00			
	1.570.0000.00 - Transferências do Governo Federal referentes a Con	Fiscal	10.000,00			
	1.571.0000.00 - Transferências do Estado referentes a Convênios e	Fiscal	95.000,00			
	1.576.0000.00 - Transferências de Recursos dos Estados para progra	Fiscal	115.000,00			
	1.704.0000.00 - Transferências da União Referentes a Compensações	Fiscal	20.000,00			
3.3.90.32.00	Material de Distribuição Gratuita			5.000,00		
	1.500.1001.00 - Receitas de Impostos e de Transferência de Imposto	Fiscal	5.000,00			
3.3.90.33.00	Passagens e Despesas Com Locomoção			18.000,00		
	1.500.1001.00 - Receitas de Impostos e de Transferência de Imposto	Fiscal	18.000,00			
3.3.90.34.00	Outras Despesas de Pessoal decorrentes de Contratos de Terceirização			90.000,00		
	1.500.1001.00 - Receitas de Impostos e de Transferência de Imposto	Fiscal	90.000,00			
3.3.90.35.00	Serviços De Consultoria			10.000,00		
	1.500.1001.00 - Receitas de Impostos e de Transferência de Imposto	Fiscal	10.000,00			
3.3.90.36.00	Outros Serviços De Terceiros - Pessoa Física			244.500,00		
	1.500.1001.00 - Receitas de Impostos e de Transferência de Imposto	Fiscal	107.500,00			
	1.550.0000.00 - Transferência do Salário-Educação	Fiscal	28.000,00			
	1.553.0000.00 - Transferências de Recursos do FNDE Referentes ao P	Fiscal	10.000,00			
	1.569.0000.00 - Outras Transferências de Recursos do FNDE	Fiscal	22.000,00			
	1.570.0000.00 - Transferências do Governo Federal referentes a Con	Fiscal	30.000,00			
	1.571.0000.00 - Transferências do Estado referentes a Convênios e	Fiscal	30.000,00			

Estado: Ceará**Prefeitura Municipal de Tabuleiro do Norte**

Orçamento Programa Para o Exercício de 2025

Natureza da Despesa Segundo as Categorias Econômicas**(em R\$ 1,00)**

Adendo III a Portaria Nº 8 de 4 de Fevereiro de 1985

Anexo 2, da Lei nº 4320, de 17/03/64, (Portaria SOF nº 8, de 04/02/85)

Código	Especificação / Fonte de Recurso	Esfera	Fonte de Recurso	Natureza	Origem	Cat. Econ.
	1.576.0000.00 - Transferências de Recursos dos Estados para progra	Fiscal	17.000,00			
3.3.90.39.00	Outros Serviços de Terceiros - Pessoa Jurídica			3.920.106,17		
	1.500.1001.00 - Receitas de Impostos e de Transferência de Imposto	Fiscal	2.190.000,00			
	1.550.0000.00 - Transferência do Salário-Educação	Fiscal	652.786,46			
	1.553.0000.00 - Transferências de Recursos do FNDE Referentes ao P	Fiscal	300.319,71			
	1.569.0000.00 - Outras Transferências de Recursos do FNDE	Fiscal	19.000,00			
	1.570.0000.00 - Transferências do Governo Federal referentes a Con	Fiscal	105.000,00			
	1.571.0000.00 - Transferências do Estado referentes a Convênios e	Fiscal	110.000,00			
	1.576.0000.00 - Transferências de Recursos dos Estados para progra	Fiscal	528.000,00			
	1.704.0000.00 - Transferências da União Referentes a Compensações	Fiscal	15.000,00			
3.3.90.40.00	Serviços de Tecnologia da Informação e Comunicação - Pessoa Jurídica			100.000,00		
	1.500.1001.00 - Receitas de Impostos e de Transferência de Imposto	Fiscal	100.000,00			
3.3.90.47.00	Obrigações Tributárias e Contributivas			25.000,00		
	1.500.1001.00 - Receitas de Impostos e de Transferência de Imposto	Fiscal	21.000,00			
	1.550.0000.00 - Transferência do Salário-Educação	Fiscal	3.000,00			
	1.569.0000.00 - Outras Transferências de Recursos do FNDE	Fiscal	1.000,00			
3.3.90.48.00	Outros Auxílios Financeiros a Pessoas Físicas			3.000,00		
	1.500.1001.00 - Receitas de Impostos e de Transferência de Imposto	Fiscal	3.000,00			
3.3.90.91.00	Sentenças Judiciais			2.000,00		
	1.500.1001.00 - Receitas de Impostos e de Transferência de Imposto	Fiscal	2.000,00			
3.3.90.92.00	Despesa de Exercícios Anteriores			3.000,00		
	1.500.1001.00 - Receitas de Impostos e de Transferência de Imposto	Fiscal	3.000,00			
3.3.90.93.00	Indenizações e Restituições			75.000,00		
	1.500.1001.00 - Receitas de Impostos e de Transferência de Imposto	Fiscal	50.000,00			
	1.571.0000.00 - Transferências do Estado referentes a Convênios e	Fiscal	25.000,00			
4.0.00.00.00	Despesas de Capital					2.214.000,00
4.4.00.00.00	Investimentos				2.199.000,00	
4.4.90.00.00	Aplicações Diretas			2.199.000,00		
4.4.90.51.00	Obras e Instalações			1.324.000,00		
	1.500.1001.00 - Receitas de Impostos e de Transferência de Imposto	Fiscal	265.000,00			
	1.550.0000.00 - Transferência do Salário-Educação	Fiscal	475.000,00			
	1.569.0000.00 - Outras Transferências de Recursos do FNDE	Fiscal	91.000,00			
	1.570.0000.00 - Transferências do Governo Federal referentes a Con	Fiscal	150.000,00			

Estado: Ceará**Prefeitura Municipal de Tabuleiro do Norte**

Orçamento Programa Para o Exercício de 2025

Natureza da Despesa Segundo as Categorias Econômicas**(em R\$ 1,00)**

Adendo III a Portaria Nº 8 de 4 de Fevereiro de 1985

Anexo 2, da Lei nº 4320, de 17/03/64, (Portaria SOF nº 8, de 04/02/85)

Código	Especificação / Fonte de Recurso	Esfera	Fonte de Recurso	Natureza	Origem	Cat. Econ.
	1.571.0000.00 - Transferências do Estado referentes a Convênios e	Fiscal	190.000,00			
	1.576.0000.00 - Transferências de Recursos dos Estados para progra	Fiscal	20.000,00			
	1.599.0000.00 - Outros Recursos Vinculados à Educação	Fiscal	33.000,00			
	1.706.0000.00 - Transferência Especial da União	Fiscal	100.000,00			
4.4.90.52.00	Equipamentos e Material Permanente			825.000,00		
	1.500.1001.00 - Receitas de Impostos e de Transferência de Imposto	Fiscal	208.000,00			
	1.550.0000.00 - Transferência do Salário-Educação	Fiscal	233.000,00			
	1.553.0000.00 - Transferências de Recursos do FNDE Referentes ao P	Fiscal	10.000,00			
	1.569.0000.00 - Outras Transferências de Recursos do FNDE	Fiscal	72.000,00			
	1.570.0000.00 - Transferências do Governo Federal referentes a Con	Fiscal	105.000,00			
	1.571.0000.00 - Transferências do Estado referentes a Convênios e	Fiscal	145.000,00			
	1.576.0000.00 - Transferências de Recursos dos Estados para progra	Fiscal	25.000,00			
	1.599.0000.00 - Outros Recursos Vinculados à Educação	Fiscal	27.000,00			
4.4.90.61.00	Aquisição de Imóveis			50.000,00		
	1.500.1001.00 - Receitas de Impostos e de Transferência de Imposto	Fiscal	25.000,00			
	1.550.0000.00 - Transferência do Salário-Educação	Fiscal	15.000,00			
	1.569.0000.00 - Outras Transferências de Recursos do FNDE	Fiscal	5.000,00			
	1.599.0000.00 - Outros Recursos Vinculados à Educação	Fiscal	5.000,00			
4.6.00.00.00	AMORTIZAÇÃO DA DÍVIDA				15.000,00	
4.6.90.00.00	Aplicações Diretas			15.000,00		
4.6.90.71.00	Principal da Dívida Contratual Resgatado			15.000,00		
	1.500.1001.00 - Receitas de Impostos e de Transferência de Imposto	Fiscal	15.000,00			
				Total da Unidade:		11.825.319,02

Estado: Ceará**Prefeitura Municipal de Tabuleiro do Norte**

Orçamento Programa Para o Exercício de 2025

Natureza da Despesa Segundo as Categorias Econômicas**(em R\$ 1,00)**

Adendo III a Portaria Nº 8 de 4 de Fevereiro de 1985

Anexo 2, da Lei nº 4320, de 17/03/64, (Portaria SOF nº 8, de 04/02/85)

Código	Especificação / Fonte de Recurso	Esfera	Fonte de Recurso	Natureza	Origem	Cat. Econ.
Orgão:	09	Secretaria de Educacao Basica - Semeb				
Unidade Orçamentária:	02	Fundo Municipal da Educacao Basica - FUNDEB				
3.0.00.00.00	Despesas Correntes					33.851.569,02
3.1.00.00.00	Pessoal e Encargos Sociais				28.954.796,94	
3.1.90.00.00	Aplicações Diretas			28.954.796,94		
3.1.90.04.00	Contratação por Tempo Determinado			7.241.059,04		
	1.540.0000.00 - Transferências do FUNDEB - Impostos e Transferênci	Fiscal	215.000,00			
	1.540.1070.00 - Transferências do FUNDEB - Impostos e Transferênci	Fiscal	4.004.367,58			
	1.541.0000.00 - Transferências do FUNDEB 30% - Complementação da U	Fiscal	353.000,00			
	1.541.1070.00 - Transferências do FUNDEB 70% - Complementação da U	Fiscal	632.083,77			
	1.542.1070.00 - Transferências do FUNDEB 70% - Complementação da U	Fiscal	2.036.607,69			
3.1.90.11.00	Vencimentos e Vantagens Fixas - Pessoal Civil			18.552.015,90		
	1.540.0000.00 - Transferências do FUNDEB - Impostos e Transferênci	Fiscal	225.000,00			
	1.540.1070.00 - Transferências do FUNDEB - Impostos e Transferênci	Fiscal	9.749.013,00			
	1.541.0000.00 - Transferências do FUNDEB 30% - Complementação da U	Fiscal	459.848,90			
	1.541.1070.00 - Transferências do FUNDEB 70% - Complementação da U	Fiscal	4.816.567,00			
	1.542.1070.00 - Transferências do FUNDEB 70% - Complementação da U	Fiscal	3.301.587,00			
3.1.90.13.00	Obrigações Patronais			3.107.722,00		
	1.540.0000.00 - Transferências do FUNDEB - Impostos e Transferênci	Fiscal	71.000,00			
	1.540.1070.00 - Transferências do FUNDEB - Impostos e Transferênci	Fiscal	2.149.417,00			
	1.541.0000.00 - Transferências do FUNDEB 30% - Complementação da U	Fiscal	103.000,00			
	1.541.1070.00 - Transferências do FUNDEB 70% - Complementação da U	Fiscal	184.305,00			
	1.542.1070.00 - Transferências do FUNDEB 70% - Complementação da U	Fiscal	600.000,00			
3.1.90.94.00	Indenizações e Restituições Trabalhistas			28.000,00		
	1.540.0000.00 - Transferências do FUNDEB - Impostos e Transferênci	Fiscal	11.000,00			
	1.540.1070.00 - Transferências do FUNDEB - Impostos e Transferênci	Fiscal	3.000,00			
	1.541.0000.00 - Transferências do FUNDEB 30% - Complementação da U	Fiscal	6.000,00			
	1.541.1070.00 - Transferências do FUNDEB 70% - Complementação da U	Fiscal	4.000,00			
	1.542.1070.00 - Transferências do FUNDEB 70% - Complementação da U	Fiscal	4.000,00			
3.1.90.96.00	Ressarcimento de Despesas de Pessoal Requisitado			26.000,00		
	1.540.0000.00 - Transferências do FUNDEB - Impostos e Transferênci	Fiscal	12.000,00			
	1.540.1070.00 - Transferências do FUNDEB - Impostos e Transferênci	Fiscal	3.000,00			
	1.541.0000.00 - Transferências do FUNDEB 30% - Complementação da U	Fiscal	4.000,00			

Estado: Ceará**Prefeitura Municipal de Tabuleiro do Norte**

Orçamento Programa Para o Exercício de 2025

Natureza da Despesa Segundo as Categorias Econômicas**(em R\$ 1,00)**

Adendo III a Portaria Nº 8 de 4 de Fevereiro de 1985

Anexo 2, da Lei nº 4320, de 17/03/64, (Portaria SOF nº 8, de 04/02/85)

Código	Especificação / Fonte de Recurso	Esfera	Fonte de Recurso	Natureza	Origem	Cat. Econ.
	1.541.1070.00 - Transferências do FUNDEB 70% - Complementação da U	Fiscal	3.000,00			
	1.542.1070.00 - Transferências do FUNDEB 70% - Complementação da U	Fiscal	4.000,00			
3.3.00.00.00	Outras Despesas Correntes				4.896.772,08	
3.3.90.00.00	Aplicações Diretas			4.896.772,08		
3.3.90.30.00	Material de Consumo			3.028.603,86		
	1.540.0000.00 - Transferências do FUNDEB - Impostos e Transferênci	Fiscal	1.012.251,86			
	1.541.0000.00 - Transferências do FUNDEB 30% - Complementação da U	Fiscal	586.775,00			
	1.542.0000.00 - Transferências do FUNDEB 30% - Complementação da U	Fiscal	791.118,00			
	1.543.0000.00 - Transferências do FUNDEB 30% - Complementação da U	Fiscal	638.459,00			
3.3.90.33.00	Passagens e Despesas Com Locomoção			12.000,00		
	1.540.0000.00 - Transferências do FUNDEB - Impostos e Transferênci	Fiscal	7.000,00			
	1.541.0000.00 - Transferências do FUNDEB 30% - Complementação da U	Fiscal	2.000,00			
	1.542.0000.00 - Transferências do FUNDEB 30% - Complementação da U	Fiscal	3.000,00			
3.3.90.34.00	Outras Despesas de Pessoal decorrentes de Contratos de Terceirização			119.000,00		
	1.540.0000.00 - Transferências do FUNDEB - Impostos e Transferênci	Fiscal	110.000,00			
	1.541.0000.00 - Transferências do FUNDEB 30% - Complementação da U	Fiscal	4.000,00			
	1.542.0000.00 - Transferências do FUNDEB 30% - Complementação da U	Fiscal	5.000,00			
3.3.90.36.00	Outros Serviços De Terceiros - Pessoa Física			111.000,00		
	1.540.0000.00 - Transferências do FUNDEB - Impostos e Transferênci	Fiscal	58.500,00			
	1.541.0000.00 - Transferências do FUNDEB 30% - Complementação da U	Fiscal	14.000,00			
	1.542.0000.00 - Transferências do FUNDEB 30% - Complementação da U	Fiscal	27.000,00			
	1.543.0000.00 - Transferências do FUNDEB 30% - Complementação da U	Fiscal	11.500,00			
3.3.90.37.00	Locação de Mão-de-Obra			3.000,00		
	1.540.0000.00 - Transferências do FUNDEB - Impostos e Transferênci	Fiscal	1.000,00			
	1.541.0000.00 - Transferências do FUNDEB 30% - Complementação da U	Fiscal	1.000,00			
	1.542.0000.00 - Transferências do FUNDEB 30% - Complementação da U	Fiscal	1.000,00			
3.3.90.39.00	Outros Serviços de Terceiros - Pessoa Jurídica			1.414.168,22		
	1.540.0000.00 - Transferências do FUNDEB - Impostos e Transferênci	Fiscal	266.000,00			
	1.541.0000.00 - Transferências do FUNDEB 30% - Complementação da U	Fiscal	417.000,00			
	1.542.0000.00 - Transferências do FUNDEB 30% - Complementação da U	Fiscal	439.288,45			
	1.543.0000.00 - Transferências do FUNDEB 30% - Complementação da U	Fiscal	291.879,77			
3.3.90.40.00	Serviços de Tecnologia da Informação e Comunicação - Pessoa Jurídica			194.000,00		
	1.540.0000.00 - Transferências do FUNDEB - Impostos e Transferênci	Fiscal	107.000,00			

Estado: Ceará**Prefeitura Municipal de Tabuleiro do Norte**

Orçamento Programa Para o Exercício de 2025

Natureza da Despesa Segundo as Categorias Econômicas**(em R\$ 1,00)**

Adendo III a Portaria Nº 8 de 4 de Fevereiro de 1985

Anexo 2, da Lei nº 4320, de 17/03/64, (Portaria SOF nº 8, de 04/02/85)

Código	Especificação / Fonte de Recurso	Esfera	Fonte de Recurso	Natureza	Origem	Cat. Econ.
	1.541.0000.00 - Transferências do FUNDEB 30% - Complementação da U	Fiscal	63.000,00			
	1.542.0000.00 - Transferências do FUNDEB 30% - Complementação da U	Fiscal	13.000,00			
	1.543.0000.00 - Transferências do FUNDEB 30% - Complementação da U	Fiscal	11.000,00			
3.3.90.47.00	Obrigações Tributárias e Contributivas			14.000,00		
	1.540.0000.00 - Transferências do FUNDEB - Impostos e Transferênci	Fiscal	3.500,00			
	1.541.0000.00 - Transferências do FUNDEB 30% - Complementação da U	Fiscal	4.500,00			
	1.542.0000.00 - Transferências do FUNDEB 30% - Complementação da U	Fiscal	3.500,00			
	1.543.0000.00 - Transferências do FUNDEB 30% - Complementação da U	Fiscal	2.500,00			
3.3.90.92.00	Despesa de Exercícios Anteriores			1.000,00		
	1.540.0000.00 - Transferências do FUNDEB - Impostos e Transferênci	Fiscal	1.000,00			
4.0.00.00.00	Despesas de Capital					2.476.906,75
4.4.00.00.00	Investimentos				2.476.906,75	
4.4.90.00.00	Aplicações Diretas			2.476.906,75		
4.4.90.30.00	Material de Consumo			4.000,00		
	1.540.0000.00 - Transferências do FUNDEB - Impostos e Transferênci	Fiscal	1.000,00			
	1.541.0000.00 - Transferências do FUNDEB 30% - Complementação da U	Fiscal	2.000,00			
	1.542.0000.00 - Transferências do FUNDEB 30% - Complementação da U	Fiscal	1.000,00			
4.4.90.36.00	Outros Serviços de Terceiros - Pessoa Física			3.000,00		
	1.540.0000.00 - Transferências do FUNDEB - Impostos e Transferênci	Fiscal	1.000,00			
	1.541.0000.00 - Transferências do FUNDEB 30% - Complementação da U	Fiscal	1.000,00			
	1.542.0000.00 - Transferências do FUNDEB 30% - Complementação da U	Fiscal	1.000,00			
4.4.90.39.00	Outros Serviços de Terceiros - Pessoa Jurídica			3.000,00		
	1.540.0000.00 - Transferências do FUNDEB - Impostos e Transferênci	Fiscal	1.000,00			
	1.541.0000.00 - Transferências do FUNDEB 30% - Complementação da U	Fiscal	1.000,00			
	1.542.0000.00 - Transferências do FUNDEB 30% - Complementação da U	Fiscal	1.000,00			
4.4.90.51.00	Obras e Instalações			1.462.000,00		
	1.540.0000.00 - Transferências do FUNDEB - Impostos e Transferênci	Fiscal	250.000,00			
	1.541.0000.00 - Transferências do FUNDEB 30% - Complementação da U	Fiscal	230.000,00			
	1.542.0000.00 - Transferências do FUNDEB 30% - Complementação da U	Fiscal	927.000,00			
	1.543.0000.00 - Transferências do FUNDEB 30% - Complementação da U	Fiscal	55.000,00			
4.4.90.52.00	Equipamentos e Material Permanente			904.906,75		
	1.540.0000.00 - Transferências do FUNDEB - Impostos e Transferênci	Fiscal	429.444,05			
	1.541.0000.00 - Transferências do FUNDEB 30% - Complementação da U	Fiscal	145.000,00			

Estado: Ceará**Prefeitura Municipal de Tabuleiro do Norte**

Orçamento Programa Para o Exercício de 2025

Natureza da Despesa Segundo as Categorias Econômicas**(em R\$ 1,00)**

Adendo III a Portaria Nº 8 de 4 de Fevereiro de 1985

Anexo 2, da Lei nº 4320, de 17/03/64, (Portaria SOF nº 8, de 04/02/85)

Código	Especificação / Fonte de Recurso	Esfera	Fonte de Recurso	Natureza	Origem	Cat. Econ.
	1.542.0000.00 - Transferências do FUNDEB 30% - Complementação da U	Fiscal	295.462,70			
	1.543.0000.00 - Transferências do FUNDEB 30% - Complementação da U	Fiscal	35.000,00			
4.4.90.61.00	Aquisição de Imóveis			100.000,00		
	1.540.0000.00 - Transferências do FUNDEB - Impostos e Transferênci	Fiscal	35.000,00			
	1.541.0000.00 - Transferências do FUNDEB 30% - Complementação da U	Fiscal	20.000,00			
	1.542.0000.00 - Transferências do FUNDEB 30% - Complementação da U	Fiscal	40.000,00			
	1.543.0000.00 - Transferências do FUNDEB 30% - Complementação da U	Fiscal	5.000,00			
Total da Unidade:						36.328.475,77

Estado: Ceará**Prefeitura Municipal de Tabuleiro do Norte**

Orçamento Programa Para o Exercício de 2025

Natureza da Despesa Segundo as Categorias Econômicas**(em R\$ 1,00)**

Adendo III a Portaria Nº 8 de 4 de Fevereiro de 1985

Anexo 2, da Lei nº 4320, de 17/03/64, (Portaria SOF nº 8, de 04/02/85)

Código	Especificação / Fonte de Recurso	Esfera	Fonte de Recurso	Natureza	Origem	Cat. Econ.
Orgão:	10	Secretaria Munic. de Assistencia Social - Smas				
Unidade Orçamentária:	01	Fundo Municipal de Assistencia Social				
3.0.00.00.00	Despesas Correntes					4.703.500,00
3.1.00.00.00	Pessoal e Encargos Sociais				2.292.000,00	
3.1.90.00.00	Aplicações Diretas			2.292.000,00		
3.1.90.04.00	Contratação por Tempo Determinado			1.194.000,00		
	1.501.0000.00 - Outros Recursos não Vinculados	Seguridade	925.000,00			
	1.660.0000.00 - Transferência de Recursos do Fundo Nacional de Ass	Seguridade	244.000,00			
	1.661.0000.00 - Transferência de Recursos dos Fundos Estaduais de	Seguridade	25.000,00			
3.1.90.11.00	Vencimentos e Vantagens Fixas - Pessoal Civil			890.000,00		
	1.501.0000.00 - Outros Recursos não Vinculados	Seguridade	872.000,00			
	1.660.0000.00 - Transferência de Recursos do Fundo Nacional de Ass	Seguridade	10.000,00			
	1.661.0000.00 - Transferência de Recursos dos Fundos Estaduais de	Seguridade	8.000,00			
3.1.90.13.00	Obrigações Patronais			201.000,00		
	1.501.0000.00 - Outros Recursos não Vinculados	Seguridade	201.000,00			
3.1.90.92.00	Despesas de Exercícios Anteriores			3.000,00		
	1.501.0000.00 - Outros Recursos não Vinculados	Seguridade	3.000,00			
3.1.90.94.00	Indenizações e Restituições Trabalhistas			2.000,00		
	1.501.0000.00 - Outros Recursos não Vinculados	Seguridade	2.000,00			
3.1.90.96.00	Ressarcimento de Despesas de Pessoal Requisitado			2.000,00		
	1.501.0000.00 - Outros Recursos não Vinculados	Seguridade	2.000,00			
3.3.00.00.00	Outras Despesas Correntes				2.411.500,00	
3.3.50.00.00	Transferências a Instituições Privadas sem Fins Lucrativos			52.000,00		
3.3.50.41.00	Contribuições			28.000,00		
	1.501.0000.00 - Outros Recursos não Vinculados	Seguridade	10.000,00			
	1.660.0000.00 - Transferência de Recursos do Fundo Nacional de Ass	Seguridade	15.000,00			
	1.661.0000.00 - Transferência de Recursos dos Fundos Estaduais de	Seguridade	3.000,00			
3.3.50.43.00	Subvenções Sociais			24.000,00		
	1.501.0000.00 - Outros Recursos não Vinculados	Seguridade	9.000,00			
	1.660.0000.00 - Transferência de Recursos do Fundo Nacional de Ass	Seguridade	15.000,00			
3.3.90.00.00	Aplicações Diretas			2.359.500,00		
3.3.90.14.00	Diárias - Civil			16.500,00		

Estado: Ceará**Prefeitura Municipal de Tabuleiro do Norte**

Orçamento Programa Para o Exercício de 2025

Natureza da Despesa Segundo as Categorias Econômicas**(em R\$ 1,00)**

Adendo III a Portaria Nº 8 de 4 de Fevereiro de 1985

Anexo 2, da Lei nº 4320, de 17/03/64, (Portaria SOF nº 8, de 04/02/85)

Código	Especificação / Fonte de Recurso	Esfera	Fonte de Recurso	Natureza	Origem	Cat. Econ.
	1.501.0000.00 - Outros Recursos não Vinculados	Seguridade	12.000,00			
	1.660.0000.00 - Transferência de Recursos do Fundo Nacional de Ass	Seguridade	4.000,00			
	1.661.0000.00 - Transferência de Recursos dos Fundos Estaduais de	Seguridade	500,00			
3.3.90.30.00	Material de Consumo			740.500,00		
	1.501.0000.00 - Outros Recursos não Vinculados	Seguridade	375.500,00			
	1.660.0000.00 - Transferência de Recursos do Fundo Nacional de Ass	Seguridade	330.000,00			
	1.661.0000.00 - Transferência de Recursos dos Fundos Estaduais de	Seguridade	35.000,00			
3.3.90.32.00	Material de Distribuição Gratuita			235.000,00		
	1.501.0000.00 - Outros Recursos não Vinculados	Seguridade	210.000,00			
	1.661.0000.00 - Transferência de Recursos dos Fundos Estaduais de	Seguridade	25.000,00			
3.3.90.33.00	Passagens e Despesas Com Locomoção			17.000,00		
	1.501.0000.00 - Outros Recursos não Vinculados	Seguridade	9.000,00			
	1.660.0000.00 - Transferência de Recursos do Fundo Nacional de Ass	Seguridade	6.500,00			
	1.661.0000.00 - Transferência de Recursos dos Fundos Estaduais de	Seguridade	1.500,00			
3.3.90.34.00	Outras Despesas de Pessoal decorrentes de Contratos de Terceirização			5.000,00		
	1.501.0000.00 - Outros Recursos não Vinculados	Seguridade	5.000,00			
3.3.90.36.00	Outros Serviços De Terceiros - Pessoa Física			183.500,00		
	1.501.0000.00 - Outros Recursos não Vinculados	Seguridade	111.500,00			
	1.660.0000.00 - Transferência de Recursos do Fundo Nacional de Ass	Seguridade	57.000,00			
	1.661.0000.00 - Transferência de Recursos dos Fundos Estaduais de	Seguridade	15.000,00			
3.3.90.39.00	Outros Serviços de Terceiros - Pessoa Jurídica			969.000,00		
	1.501.0000.00 - Outros Recursos não Vinculados	Seguridade	740.000,00			
	1.660.0000.00 - Transferência de Recursos do Fundo Nacional de Ass	Seguridade	199.000,00			
	1.661.0000.00 - Transferência de Recursos dos Fundos Estaduais de	Seguridade	30.000,00			
3.3.90.40.00	Serviços de Tecnologia da Informação e Comunicação - Pessoa Jurídica			36.000,00		
	1.501.0000.00 - Outros Recursos não Vinculados	Seguridade	26.000,00			
	1.660.0000.00 - Transferência de Recursos do Fundo Nacional de Ass	Seguridade	10.000,00			
3.3.90.47.00	Obrigações Tributárias e Contributivas			10.000,00		
	1.501.0000.00 - Outros Recursos não Vinculados	Seguridade	10.000,00			
3.3.90.48.00	Outros Auxílios Financeiros a Pessoas Físicas			141.000,00		
	1.501.0000.00 - Outros Recursos não Vinculados	Seguridade	125.000,00			
	1.660.0000.00 - Transferência de Recursos do Fundo Nacional de Ass	Seguridade	16.000,00			
3.3.90.92.00	Despesa de Exercícios Anteriores			3.000,00		

Estado: Ceará**Prefeitura Municipal de Tabuleiro do Norte**

Orçamento Programa Para o Exercício de 2025

Natureza da Despesa Segundo as Categorias Econômicas**(em R\$ 1,00)**

Adendo III a Portaria Nº 8 de 4 de Fevereiro de 1985

Anexo 2, da Lei nº 4320, de 17/03/64, (Portaria SOF nº 8, de 04/02/85)

Código	Especificação / Fonte de Recurso	Esfera	Fonte de Recurso	Natureza	Origem	Cat. Econ.
	<i>1.501.0000.00 - Outros Recursos não Vinculados</i>	<i>Seguridade</i>	<i>3.000,00</i>			
3.3.90.93.00	Indenizações e Restituições			3.000,00		
	<i>1.501.0000.00 - Outros Recursos não Vinculados</i>	<i>Seguridade</i>	<i>3.000,00</i>			
4.0.00.00.00	Despesas de Capital					495.628,03
4.4.00.00.00	Investimentos				495.628,03	
4.4.90.00.00	Aplicações Diretas			495.628,03		
4.4.90.51.00	Obras e Instalações			256.128,03		
	<i>1.501.0000.00 - Outros Recursos não Vinculados</i>	<i>Seguridade</i>	<i>80.000,00</i>			
	<i>1.660.0000.00 - Transferência de Recursos do Fundo Nacional de Ass</i>	<i>Seguridade</i>	<i>21.824,59</i>			
	<i>1.661.0000.00 - Transferência de Recursos dos Fundos Estaduais de</i>	<i>Seguridade</i>	<i>21.303,44</i>			
	<i>1.665.0000.01 - Transf. do Governo Federal ref. a Transf. de Convê</i>	<i>Seguridade</i>	<i>95.000,00</i>			
	<i>1.665.0000.02 - Transf. do Estado referentes a Transf. de Convênio</i>	<i>Seguridade</i>	<i>38.000,00</i>			
4.4.90.52.00	Equipamentos e Material Permanente			234.500,00		
	<i>1.501.0000.00 - Outros Recursos não Vinculados</i>	<i>Seguridade</i>	<i>135.500,00</i>			
	<i>1.660.0000.00 - Transferência de Recursos do Fundo Nacional de Ass</i>	<i>Seguridade</i>	<i>87.500,00</i>			
	<i>1.661.0000.00 - Transferência de Recursos dos Fundos Estaduais de</i>	<i>Seguridade</i>	<i>11.500,00</i>			
4.4.90.61.00	Aquisição de Imóveis			5.000,00		
	<i>1.501.0000.00 - Outros Recursos não Vinculados</i>	<i>Seguridade</i>	<i>5.000,00</i>			
Total da Unidade:						5.199.128,03

Estado: Ceará**Prefeitura Municipal de Tabuleiro do Norte**

Orçamento Programa Para o Exercício de 2025

Natureza da Despesa Segundo as Categorias Econômicas**(em R\$ 1,00)**

Adendo III a Portaria Nº 8 de 4 de Fevereiro de 1985

Anexo 2, da Lei nº 4320, de 17/03/64, (Portaria SOF nº 8, de 04/02/85)

Código	Especificação / Fonte de Recurso	Esfera	Fonte de Recurso	Natureza	Origem	Cat. Econ.
Orgão:	10	Secretaria Munic. de Assistencia Social - Smas				
Unidade Orçamentária:	02	Fundo Municipal dos Direitos da Crianca e do Adolescente				
3.0.00.00.00	Despesas Correntes					210.500,00
3.1.00.00.00	Pessoal e Encargos Sociais				159.500,00	
3.1.90.00.00	Aplicações Diretas			159.500,00		
3.1.90.04.00	Contratação por Tempo Determinado			8.500,00		
	1.501.0000.00 - Outros Recursos não Vinculados	Seguridade	8.000,00			
	1.899.0000.01 - Recursos Destinados aos Direitos da Criança e do A	Seguridade	500,00			
3.1.90.11.00	Vencimentos e Vantagens Fixas - Pessoal Civil			129.000,00		
	1.501.0000.00 - Outros Recursos não Vinculados	Seguridade	128.000,00			
	1.899.0000.01 - Recursos Destinados aos Direitos da Criança e do A	Seguridade	1.000,00			
3.1.90.13.00	Obrigações Patronais			22.000,00		
	1.501.0000.00 - Outros Recursos não Vinculados	Seguridade	22.000,00			
3.3.00.00.00	Outras Despesas Correntes				51.000,00	
3.3.90.00.00	Aplicações Diretas			51.000,00		
3.3.90.14.00	Diárias - Civil			5.000,00		
	1.501.0000.00 - Outros Recursos não Vinculados	Seguridade	4.500,00			
	1.899.0000.01 - Recursos Destinados aos Direitos da Criança e do A	Seguridade	500,00			
3.3.90.30.00	Material de Consumo			15.000,00		
	1.501.0000.00 - Outros Recursos não Vinculados	Seguridade	15.000,00			
3.3.90.32.00	Material de Distribuição Gratuita			1.000,00		
	1.501.0000.00 - Outros Recursos não Vinculados	Seguridade	1.000,00			
3.3.90.33.00	Passagens e Despesas Com Locomoção			3.000,00		
	1.501.0000.00 - Outros Recursos não Vinculados	Seguridade	3.000,00			
3.3.90.36.00	Outros Serviços De Terceiros - Pessoa Física			9.000,00		
	1.501.0000.00 - Outros Recursos não Vinculados	Seguridade	9.000,00			
3.3.90.39.00	Outros Serviços de Terceiros - Pessoa Jurídica			15.000,00		
	1.501.0000.00 - Outros Recursos não Vinculados	Seguridade	15.000,00			
3.3.90.47.00	Obrigações Tributárias e Contributivas			2.000,00		
	1.501.0000.00 - Outros Recursos não Vinculados	Seguridade	2.000,00			
3.3.90.92.00	Despesa de Exercicios Anteriores			1.000,00		

Estado: Ceará**Prefeitura Municipal de Tabuleiro do Norte**

Orçamento Programa Para o Exercício de 2025

Natureza da Despesa Segundo as Categorias Econômicas**(em R\$ 1,00)**

Adendo III a Portaria Nº 8 de 4 de Fevereiro de 1985

Anexo 2, da Lei nº 4320, de 17/03/64, (Portaria SOF nº 8, de 04/02/85)

Código	Especificação / Fonte de Recurso	Esfera	Fonte de Recurso	Natureza	Origem	Cat. Econ.
	<i>1.501.0000.00 - Outros Recursos não Vinculados</i>	<i>Seguridade</i>	<i>1.000,00</i>			
4.0.00.00.00	Despesas de Capital					6.240,96
4.4.00.00.00	Investimentos				6.240,96	
4.4.90.00.00	Aplicações Diretas			6.240,96		
4.4.90.52.00	Equipamentos e Material Permanente			6.240,96		
	<i>1.501.0000.00 - Outros Recursos não Vinculados</i>	<i>Seguridade</i>	<i>6.000,00</i>			
	<i>1.899.0000.01 - Recursos Destinados aos Direitos da Criança e do A</i>	<i>Seguridade</i>	<i>240,96</i>			
Total da Unidade:						216.740,96

Estado: Ceará**Prefeitura Municipal de Tabuleiro do Norte**

Orçamento Programa Para o Exercício de 2025

Natureza da Despesa Segundo as Categorias Econômicas**(em R\$ 1,00)**

Adendo III a Portaria Nº 8 de 4 de Fevereiro de 1985

Anexo 2, da Lei nº 4320, de 17/03/64, (Portaria SOF nº 8, de 04/02/85)

Código	Especificação / Fonte de Recurso	Esfera	Fonte de Recurso	Natureza	Origem	Cat. Econ.
Orgão:	10	Secretaria Munic. de Assistencia Social - Smas				
Unidade Orçamentária:	03	Fundo Municipal do Idoso				
3.0.00.00.00	Despesas Correntes					48.000,00
3.1.00.00.00	Pessoal e Encargos Sociais				18.000,00	
3.1.90.00.00	Aplicações Diretas			18.000,00		
3.1.90.04.00	Contratação por Tempo Determinado			5.000,00		
	1.501.0000.00 - Outros Recursos não Vinculados	Seguridade	5.000,00			
3.1.90.11.00	Vencimentos e Vantagens Fixas - Pessoal Civil			8.000,00		
	1.501.0000.00 - Outros Recursos não Vinculados	Seguridade	8.000,00			
3.1.90.13.00	Obrigações Patronais			5.000,00		
	1.501.0000.00 - Outros Recursos não Vinculados	Seguridade	5.000,00			
3.3.00.00.00	Outras Despesas Correntes				30.000,00	
3.3.90.00.00	Aplicações Diretas			30.000,00		
3.3.90.14.00	Diárias - Civil			1.000,00		
	1.501.0000.00 - Outros Recursos não Vinculados	Seguridade	1.000,00			
3.3.90.30.00	Material de Consumo			10.000,00		
	1.501.0000.00 - Outros Recursos não Vinculados	Seguridade	10.000,00			
3.3.90.33.00	Passagens e Despesas Com Locomoção			2.000,00		
	1.501.0000.00 - Outros Recursos não Vinculados	Seguridade	2.000,00			
3.3.90.36.00	Outros Serviços De Terceiros - Pessoa Física			7.000,00		
	1.501.0000.00 - Outros Recursos não Vinculados	Seguridade	7.000,00			
3.3.90.39.00	Outros Serviços de Terceiros - Pessoa Jurídica			8.000,00		
	1.501.0000.00 - Outros Recursos não Vinculados	Seguridade	8.000,00			
3.3.90.47.00	Obrigações Tributárias e Contributivas			2.000,00		
	1.501.0000.00 - Outros Recursos não Vinculados	Seguridade	2.000,00			
4.0.00.00.00	Despesas de Capital					3.000,00
4.4.00.00.00	Investimentos				3.000,00	
4.4.90.00.00	Aplicações Diretas			3.000,00		
4.4.90.52.00	Equipamentos e Material Permanente			3.000,00		
	1.501.0000.00 - Outros Recursos não Vinculados	Seguridade	3.000,00			
Total da Unidade:						51.000,00

Estado: Ceará**Prefeitura Municipal de Tabuleiro do Norte**

Orçamento Programa Para o Exercício de 2025

Natureza da Despesa Segundo as Categorias Econômicas**(em R\$ 1,00)**

Adendo III a Portaria Nº 8 de 4 de Fevereiro de 1985

Anexo 2, da Lei nº 4320, de 17/03/64, (Portaria SOF nº 8, de 04/02/85)

Código	Especificação / Fonte de Recurso	Esfera	Fonte de Recurso	Natureza	Origem	Cat. Econ.
Orgão:	11	Procuradoria Geral do Município - Pgm				
Unidade Orçamentária:	01	Procuradoria Geral do Município				
3.0.00.00.00	Despesas Correntes					494.000,00
3.1.00.00.00	Pessoal e Encargos Sociais				415.000,00	
3.1.90.00.00	Aplicações Diretas			415.000,00		
3.1.90.04.00	Contratação por Tempo Determinado			10.000,00		
	1.500.0000.00 - Recursos não vinculados de Impostos	Fiscal	10.000,00			
3.1.90.11.00	Vencimentos e Vantagens Fixas - Pessoal Civil			350.000,00		
	1.500.0000.00 - Recursos não vinculados de Impostos	Fiscal	350.000,00			
3.1.90.13.00	Obrigações Patronais			40.000,00		
	1.500.0000.00 - Recursos não vinculados de Impostos	Fiscal	40.000,00			
3.1.90.91.00	Sentenças Judiciais			10.000,00		
	1.500.0000.00 - Recursos não vinculados de Impostos	Fiscal	10.000,00			
3.1.90.94.00	Indenizações e Restituições Trabalhistas			2.000,00		
	1.500.0000.00 - Recursos não vinculados de Impostos	Fiscal	2.000,00			
3.1.90.96.00	Ressarcimento de Despesas de Pessoal Requisitado			3.000,00		
	1.500.0000.00 - Recursos não vinculados de Impostos	Fiscal	3.000,00			
3.3.00.00.00	Outras Despesas Correntes				79.000,00	
3.3.90.00.00	Aplicações Diretas			79.000,00		
3.3.90.14.00	Diárias - Civil			2.000,00		
	1.500.0000.00 - Recursos não vinculados de Impostos	Fiscal	2.000,00			
3.3.90.30.00	Material de Consumo			10.000,00		
	1.500.0000.00 - Recursos não vinculados de Impostos	Fiscal	10.000,00			
3.3.90.33.00	Passagens e Despesas Com Locomoção			10.000,00		
	1.500.0000.00 - Recursos não vinculados de Impostos	Fiscal	10.000,00			
3.3.90.34.00	Outras Despesas de Pessoal decorrentes de Contratos de Terceirização			5.000,00		
	1.500.0000.00 - Recursos não vinculados de Impostos	Fiscal	5.000,00			
3.3.90.36.00	Outros Serviços De Terceiros - Pessoa Física			5.000,00		
	1.500.0000.00 - Recursos não vinculados de Impostos	Fiscal	5.000,00			
3.3.90.39.00	Outros Serviços de Terceiros - Pessoa Jurídica			30.000,00		
	1.500.0000.00 - Recursos não vinculados de Impostos	Fiscal	30.000,00			

Estado: Ceará**Prefeitura Municipal de Tabuleiro do Norte**

Orçamento Programa Para o Exercício de 2025

Natureza da Despesa Segundo as Categorias Econômicas**(em R\$ 1,00)**

Adendo III a Portaria Nº 8 de 4 de Fevereiro de 1985

Anexo 2, da Lei nº 4320, de 17/03/64, (Portaria SOF nº 8, de 04/02/85)

Código	Especificação / Fonte de Recurso	Esfera	Fonte de Recurso	Natureza	Origem	Cat. Econ.
3.3.90.40.00	Serviços de Tecnologia da Informação e Comunicação - Pessoa Jurídica <i>1.500.0000.00 - Recursos não vinculados de Impostos</i>	<i>Fiscal</i>	<i>10.000,00</i>	10.000,00		
3.3.90.47.00	Obrigações Tributárias e Contributivas <i>1.500.0000.00 - Recursos não vinculados de Impostos</i>	<i>Fiscal</i>	<i>2.000,00</i>	2.000,00		
3.3.90.91.00	Sentenças Judiciais <i>1.500.0000.00 - Recursos não vinculados de Impostos</i>	<i>Fiscal</i>	<i>5.000,00</i>	5.000,00		
4.0.00.00.00	Despesas de Capital					15.000,00
4.4.00.00.00	Investimentos				15.000,00	
4.4.90.00.00	Aplicações Diretas			15.000,00		
4.4.90.51.00	Obras e Instalações <i>1.500.0000.00 - Recursos não vinculados de Impostos</i>	<i>Fiscal</i>	<i>5.000,00</i>	5.000,00		
4.4.90.52.00	Equipamentos e Material Permanente <i>1.500.0000.00 - Recursos não vinculados de Impostos</i>	<i>Fiscal</i>	<i>10.000,00</i>	10.000,00		
Total da Unidade:						509.000,00

Estado: Ceará**Prefeitura Municipal de Tabuleiro do Norte**

Orçamento Programa Para o Exercício de 2025

Natureza da Despesa Segundo as Categorias Econômicas**(em R\$ 1,00)**

Adendo III a Portaria Nº 8 de 4 de Fevereiro de 1985

Anexo 2, da Lei nº 4320, de 17/03/64, (Portaria SOF nº 8, de 04/02/85)

Código	Especificação / Fonte de Recurso	Esfera	Fonte de Recurso	Natureza	Origem	Cat. Econ.
Orgão:	12	Sec. de Desenvolvimento Rural e Re. Agra -Sdr				
Unidade Orçamentária:	01	Secretaria Municipal de Desenvolvimento Rural e Reforma Agraria				
3.0.00.00.00	Despesas Correntes					3.298.369,95
3.1.00.00.00	Pessoal e Encargos Sociais				899.000,00	
3.1.90.00.00	Aplicações Diretas			899.000,00		
3.1.90.04.00	Contratação por Tempo Determinado			450.000,00		
	1.500.0000.00 - Recursos não vinculados de Impostos	Fiscal	450.000,00			
3.1.90.11.00	Vencimentos e Vantagens Fixas - Pessoal Civil			350.000,00		
	1.500.0000.00 - Recursos não vinculados de Impostos	Fiscal	350.000,00			
3.1.90.13.00	Obrigações Patronais			95.000,00		
	1.500.0000.00 - Recursos não vinculados de Impostos	Fiscal	95.000,00			
3.1.90.94.00	Indenizações e Restituições Trabalhistas			1.000,00		
	1.500.0000.00 - Recursos não vinculados de Impostos	Fiscal	1.000,00			
3.1.90.96.00	Ressarcimento de Despesas de Pessoal Requisitado			3.000,00		
	1.500.0000.00 - Recursos não vinculados de Impostos	Fiscal	3.000,00			
3.3.00.00.00	Outras Despesas Correntes				2.399.369,95	
3.3.30.00.00	Transferências a Estados e ao Distrito Federal			70.000,00		
3.3.30.41.00	Contribuições			70.000,00		
	1.500.0000.00 - Recursos não vinculados de Impostos	Fiscal	70.000,00			
3.3.50.00.00	Transferências a Instituições Privadas sem Fins Lucrativos			274.500,00		
3.3.50.41.00	Contribuições			9.500,00		
	1.500.0000.00 - Recursos não vinculados de Impostos	Fiscal	9.500,00			
3.3.50.43.00	Subvenções Sociais			265.000,00		
	1.500.0000.00 - Recursos não vinculados de Impostos	Fiscal	265.000,00			
3.3.90.00.00	Aplicações Diretas			2.054.869,95		
3.3.90.14.00	Diárias - Civil			2.000,00		
	1.500.0000.00 - Recursos não vinculados de Impostos	Fiscal	2.000,00			
3.3.90.30.00	Material de Consumo			700.000,00		
	1.500.0000.00 - Recursos não vinculados de Impostos	Fiscal	685.000,00			
	1.704.0000.00 - Transferências da União Referentes a Compensações	Fiscal	15.000,00			
3.3.90.32.00	Material de Distribuição Gratuita			8.000,00		

Estado: Ceará**Prefeitura Municipal de Tabuleiro do Norte**

Orçamento Programa Para o Exercício de 2025

Natureza da Despesa Segundo as Categorias Econômicas**(em R\$ 1,00)**

Adendo III a Portaria Nº 8 de 4 de Fevereiro de 1985

Anexo 2, da Lei nº 4320, de 17/03/64, (Portaria SOF nº 8, de 04/02/85)

Código	Especificação / Fonte de Recurso	Esfera	Fonte de Recurso	Natureza	Origem	Cat. Econ.
	<i>1.500.0000.00 - Recursos não vinculados de Impostos</i>	<i>Fiscal</i>	<i>8.000,00</i>			
3.3.90.33.00	Passagens e Despesas Com Locomoção			2.000,00		
	<i>1.500.0000.00 - Recursos não vinculados de Impostos</i>	<i>Fiscal</i>	<i>2.000,00</i>			
3.3.90.34.00	Outras Despesas de Pessoal decorrentes de Contratos de Terceirização			5.000,00		
	<i>1.500.0000.00 - Recursos não vinculados de Impostos</i>	<i>Fiscal</i>	<i>5.000,00</i>			
3.3.90.36.00	Outros Serviços De Terceiros - Pessoa Física			113.000,00		
	<i>1.500.0000.00 - Recursos não vinculados de Impostos</i>	<i>Fiscal</i>	<i>113.000,00</i>			
3.3.90.39.00	Outros Serviços de Terceiros - Pessoa Jurídica			1.156.869,95		
	<i>1.500.0000.00 - Recursos não vinculados de Impostos</i>	<i>Fiscal</i>	<i>500.000,00</i>			
	<i>1.700.0000.00 - Outras Transferências de Convênios ou Repasses da</i>	<i>Fiscal</i>	<i>20.000,00</i>			
	<i>1.701.0000.00 - Outras Transferências de Convênios ou Repasses dos</i>	<i>Fiscal</i>	<i>20.000,00</i>			
	<i>1.704.0000.00 - Transferências da União Referentes a Compensações</i>	<i>Fiscal</i>	<i>26.869,95</i>			
	<i>1.720.0000.00 - Transferências da União Referentes às participações</i>	<i>Fiscal</i>	<i>590.000,00</i>			
3.3.90.40.00	Serviços de Tecnologia da Informação e Comunicação - Pessoa Jurídica			6.000,00		
	<i>1.500.0000.00 - Recursos não vinculados de Impostos</i>	<i>Fiscal</i>	<i>6.000,00</i>			
3.3.90.47.00	Obrigações Tributárias e Contributivas			10.000,00		
	<i>1.500.0000.00 - Recursos não vinculados de Impostos</i>	<i>Fiscal</i>	<i>10.000,00</i>			
3.3.90.48.00	Outros Auxílios Financeiros a Pessoas Físicas			12.000,00		
	<i>1.500.0000.00 - Recursos não vinculados de Impostos</i>	<i>Fiscal</i>	<i>12.000,00</i>			
3.3.90.92.00	Despesa de Exercícios Anteriores			30.000,00		
	<i>1.500.0000.00 - Recursos não vinculados de Impostos</i>	<i>Fiscal</i>	<i>30.000,00</i>			
3.3.90.93.00	Indenizações e Restituições			10.000,00		
	<i>1.500.0000.00 - Recursos não vinculados de Impostos</i>	<i>Fiscal</i>	<i>5.000,00</i>			
	<i>1.701.0000.00 - Outras Transferências de Convênios ou Repasses dos</i>	<i>Fiscal</i>	<i>5.000,00</i>			
4.0.00.00.00	Despesas de Capital					791.000,00
4.4.00.00.00	Investimentos				791.000,00	
4.4.90.00.00	Aplicações Diretas			791.000,00		
4.4.90.30.00	Material de Consumo			5.000,00		
	<i>1.500.0000.00 - Recursos não vinculados de Impostos</i>	<i>Fiscal</i>	<i>5.000,00</i>			
4.4.90.51.00	Obras e Instalações			450.000,00		
	<i>1.500.0000.00 - Recursos não vinculados de Impostos</i>	<i>Fiscal</i>	<i>60.000,00</i>			
	<i>1.700.0000.00 - Outras Transferências de Convênios ou Repasses da</i>	<i>Fiscal</i>	<i>250.000,00</i>			

Estado: Ceará**Prefeitura Municipal de Tabuleiro do Norte**

Orçamento Programa Para o Exercício de 2025

Natureza da Despesa Segundo as Categorias Econômicas**(em R\$ 1,00)**

Adendo III a Portaria Nº 8 de 4 de Fevereiro de 1985

Anexo 2, da Lei nº 4320, de 17/03/64, (Portaria SOF nº 8, de 04/02/85)

Código	Especificação / Fonte de Recurso	Esfera	Fonte de Recurso	Natureza	Origem	Cat. Econ.
	<i>1.701.0000.00 - Outras Transferências de Convênios ou Repasses dos</i>	<i>Fiscal</i>	<i>140.000,00</i>			
4.4.90.52.00	Equipamentos e Material Permanente			321.000,00		
	<i>1.500.0000.00 - Recursos não vinculados de Impostos</i>	<i>Fiscal</i>	<i>73.000,00</i>			
	<i>1.700.0000.00 - Outras Transferências de Convênios ou Repasses da</i>	<i>Fiscal</i>	<i>138.000,00</i>			
	<i>1.701.0000.00 - Outras Transferências de Convênios ou Repasses dos</i>	<i>Fiscal</i>	<i>110.000,00</i>			
4.4.90.61.00	Aquisição de Imóveis			15.000,00		
	<i>1.500.0000.00 - Recursos não vinculados de Impostos</i>	<i>Fiscal</i>	<i>15.000,00</i>			
Total da Unidade:						4.089.369,95

Estado: Ceará**Prefeitura Municipal de Tabuleiro do Norte**

Orçamento Programa Para o Exercício de 2025

Natureza da Despesa Segundo as Categorias Econômicas**(em R\$ 1,00)**

Adendo III a Portaria Nº 8 de 4 de Fevereiro de 1985

Anexo 2, da Lei nº 4320, de 17/03/64, (Portaria SOF nº 8, de 04/02/85)

Código	Especificação / Fonte de Recurso	Esfera	Fonte de Recurso	Natureza	Origem	Cat. Econ.
Orgão:	13 Secretaria de Cultura - Secult					
Unidade Orçamentária:	01 Secretaria de Cultura					
3.0.00.00.00	Despesas Correntes					1.300.500,00
3.1.00.00.00	Pessoal e Encargos Sociais				449.000,00	
3.1.90.00.00	Aplicações Diretas			449.000,00		
3.1.90.04.00	Contratação por Tempo Determinado			100.000,00		
	1.500.0000.00 - Recursos não vinculados de Impostos	Fiscal	100.000,00			
3.1.90.11.00	Vencimentos e Vantagens Fixas - Pessoal Civil			300.000,00		
	1.500.0000.00 - Recursos não vinculados de Impostos	Fiscal	300.000,00			
3.1.90.13.00	Obrigações Patronais			45.000,00		
	1.500.0000.00 - Recursos não vinculados de Impostos	Fiscal	45.000,00			
3.1.90.94.00	Indenizações e Restituições Trabalhistas			2.000,00		
	1.500.0000.00 - Recursos não vinculados de Impostos	Fiscal	2.000,00			
3.1.90.96.00	Ressarcimento de Despesas de Pessoal Requisitado			2.000,00		
	1.500.0000.00 - Recursos não vinculados de Impostos	Fiscal	2.000,00			
3.3.00.00.00	Outras Despesas Correntes				851.500,00	
3.3.50.00.00	Transferências a Instituições Privadas sem Fins Lucrativos			33.500,00		
3.3.50.41.00	Contribuições			19.000,00		
	1.500.0000.00 - Recursos não vinculados de Impostos	Fiscal	10.000,00			
	1.715.0000.00 - Transferências Destinadas ao Setor Cultural - LC n	Fiscal	3.000,00			
	1.716.0000.00 - Transferências Destinadas ao Setor Cultural - LC n	Fiscal	3.000,00			
	1.719.0000.00 - Transferências da Política Nacional Aldir Blanc de	Fiscal	3.000,00			
3.3.50.43.00	Subvenções Sociais			14.500,00		
	1.500.0000.00 - Recursos não vinculados de Impostos	Fiscal	6.500,00			
	1.715.0000.00 - Transferências Destinadas ao Setor Cultural - LC n	Fiscal	4.000,00			
	1.716.0000.00 - Transferências Destinadas ao Setor Cultural - LC n	Fiscal	2.000,00			
	1.719.0000.00 - Transferências da Política Nacional Aldir Blanc de	Fiscal	2.000,00			
3.3.90.00.00	Aplicações Diretas			818.000,00		
3.3.90.14.00	Diárias - Civil			1.500,00		
	1.500.0000.00 - Recursos não vinculados de Impostos	Fiscal	1.500,00			
3.3.90.30.00	Material de Consumo			83.000,00		
	1.500.0000.00 - Recursos não vinculados de Impostos	Fiscal	58.000,00			

Estado: Ceará**Prefeitura Municipal de Tabuleiro do Norte**

Orçamento Programa Para o Exercício de 2025

Natureza da Despesa Segundo as Categorias Econômicas**(em R\$ 1,00)**

Adendo III a Portaria Nº 8 de 4 de Fevereiro de 1985

Anexo 2, da Lei nº 4320, de 17/03/64, (Portaria SOF nº 8, de 04/02/85)

Código	Especificação / Fonte de Recurso	Esfera	Fonte de Recurso	Natureza	Origem	Cat. Econ.
	1.715.0000.00 - Transferências Destinadas ao Setor Cultural - LC n	Fiscal	12.000,00			
	1.716.0000.00 - Transferências Destinadas ao Setor Cultural - LC n	Fiscal	6.000,00			
	1.719.0000.00 - Transferências da Política Nacional Aldir Blanc de	Fiscal	7.000,00			
3.3.90.31.00	Premiações Culturais, Artísticas, Científicas, Desportivas e Outras			43.000,00		
	1.500.0000.00 - Recursos não vinculados de Impostos	Fiscal	22.000,00			
	1.715.0000.00 - Transferências Destinadas ao Setor Cultural - LC n	Fiscal	7.000,00			
	1.716.0000.00 - Transferências Destinadas ao Setor Cultural - LC n	Fiscal	7.000,00			
	1.719.0000.00 - Transferências da Política Nacional Aldir Blanc de	Fiscal	7.000,00			
3.3.90.32.00	Material de Distribuição Gratuita			8.000,00		
	1.500.0000.00 - Recursos não vinculados de Impostos	Fiscal	8.000,00			
3.3.90.33.00	Passagens e Despesas Com Locomoção			8.000,00		
	1.500.0000.00 - Recursos não vinculados de Impostos	Fiscal	8.000,00			
3.3.90.34.00	Outras Despesas de Pessoal decorrentes de Contratos de Terceirização			3.000,00		
	1.500.0000.00 - Recursos não vinculados de Impostos	Fiscal	3.000,00			
3.3.90.36.00	Outros Serviços De Terceiros - Pessoa Física			55.000,00		
	1.500.0000.00 - Recursos não vinculados de Impostos	Fiscal	21.000,00			
	1.715.0000.00 - Transferências Destinadas ao Setor Cultural - LC n	Fiscal	13.000,00			
	1.716.0000.00 - Transferências Destinadas ao Setor Cultural - LC n	Fiscal	6.000,00			
	1.719.0000.00 - Transferências da Política Nacional Aldir Blanc de	Fiscal	15.000,00			
3.3.90.39.00	Outros Serviços de Terceiros - Pessoa Jurídica			582.000,00		
	1.500.0000.00 - Recursos não vinculados de Impostos	Fiscal	332.000,00			
	1.700.0000.00 - Outras Transferências de Convênios ou Repasses da	Fiscal	100.000,00			
	1.701.0000.00 - Outras Transferências de Convênios ou Repasses dos	Fiscal	100.000,00			
	1.715.0000.00 - Transferências Destinadas ao Setor Cultural - LC n	Fiscal	19.000,00			
	1.716.0000.00 - Transferências Destinadas ao Setor Cultural - LC n	Fiscal	11.000,00			
	1.719.0000.00 - Transferências da Política Nacional Aldir Blanc de	Fiscal	20.000,00			
3.3.90.40.00	Serviços de Tecnologia da Informação e Comunicação - Pessoa Jurídica			10.000,00		
	1.500.0000.00 - Recursos não vinculados de Impostos	Fiscal	10.000,00			
3.3.90.47.00	Obrigações Tributárias e Contributivas			5.000,00		
	1.500.0000.00 - Recursos não vinculados de Impostos	Fiscal	5.000,00			
3.3.90.48.00	Outros Auxílios Financeiros a Pessoas Físicas			16.500,00		
	1.500.0000.00 - Recursos não vinculados de Impostos	Fiscal	4.500,00			
	1.715.0000.00 - Transferências Destinadas ao Setor Cultural - LC n	Fiscal	5.000,00			

Estado: Ceará**Prefeitura Municipal de Tabuleiro do Norte**

Orçamento Programa Para o Exercício de 2025

Natureza da Despesa Segundo as Categorias Econômicas**(em R\$ 1,00)**

Adendo III a Portaria Nº 8 de 4 de Fevereiro de 1985

Anexo 2, da Lei nº 4320, de 17/03/64, (Portaria SOF nº 8, de 04/02/85)

Código	Especificação / Fonte de Recurso	Esfera	Fonte de Recurso	Natureza	Origem	Cat. Econ.
	<i>1.716.0000.00 - Transferências Destinadas ao Setor Cultural - LC n</i>	<i>Fiscal</i>	<i>2.000,00</i>			
	<i>1.719.0000.00 - Transferências da Política Nacional Aldir Blanc de</i>	<i>Fiscal</i>	<i>5.000,00</i>			
3.3.90.92.00	Despesa de Exercícios Anteriores			2.000,00		
	<i>1.500.0000.00 - Recursos não vinculados de Impostos</i>	<i>Fiscal</i>	<i>2.000,00</i>			
3.3.90.93.00	Indenizações e Restituições			1.000,00		
	<i>1.500.0000.00 - Recursos não vinculados de Impostos</i>	<i>Fiscal</i>	<i>1.000,00</i>			
4.0.00.00.00	Despesas de Capital					28.000,00
4.4.00.00.00	Investimentos				28.000,00	
4.4.90.00.00	Aplicações Diretas			28.000,00		
4.4.90.51.00	Obras e Instalações			8.000,00		
	<i>1.500.0000.00 - Recursos não vinculados de Impostos</i>	<i>Fiscal</i>	<i>8.000,00</i>			
4.4.90.52.00	Equipamentos e Material Permanente			20.000,00		
	<i>1.500.0000.00 - Recursos não vinculados de Impostos</i>	<i>Fiscal</i>	<i>20.000,00</i>			
Total da Unidade:						1.328.500,00

Estado: Ceará**Prefeitura Municipal de Tabuleiro do Norte**

Orçamento Programa Para o Exercício de 2025

Natureza da Despesa Segundo as Categorias Econômicas**(em R\$ 1,00)**

Adendo III a Portaria Nº 8 de 4 de Fevereiro de 1985

Anexo 2, da Lei nº 4320, de 17/03/64, (Portaria SOF nº 8, de 04/02/85)

Código	Especificação / Fonte de Recurso	Esfera	Fonte de Recurso	Natureza	Origem	Cat. Econ.
Orgão:	13 Secretaria de Cultura - Secult					
Unidade Orçamentária:	02 Fundo Municipal de Cultura					
3.0.00.00.00	Despesas Correntes					214.100,00
3.1.00.00.00	Pessoal e Encargos Sociais				25.000,00	
3.1.90.00.00	Aplicações Diretas			25.000,00		
3.1.90.04.00	Contratação por Tempo Determinado			5.000,00		
	1.500.0000.00 - Recursos não vinculados de Impostos	Fiscal	5.000,00			
3.1.90.11.00	Vencimentos e Vantagens Fixas - Pessoal Civil			15.000,00		
	1.500.0000.00 - Recursos não vinculados de Impostos	Fiscal	15.000,00			
3.1.90.13.00	Obrigações Patronais			5.000,00		
	1.500.0000.00 - Recursos não vinculados de Impostos	Fiscal	5.000,00			
3.3.00.00.00	Outras Despesas Correntes				189.100,00	
3.3.50.00.00	Transferências a Instituições Privadas sem Fins Lucrativos			11.000,00		
3.3.50.41.00	Contribuições			5.000,00		
	1.500.0000.00 - Recursos não vinculados de Impostos	Fiscal	2.000,00			
	1.715.0000.00 - Transferências Destinadas ao Setor Cultural - LC n	Fiscal	1.000,00			
	1.716.0000.00 - Transferências Destinadas ao Setor Cultural - LC n	Fiscal	1.000,00			
	1.719.0000.00 - Transferências da Política Nacional Aldir Blanc de	Fiscal	1.000,00			
3.3.50.43.00	Subvenções Sociais			6.000,00		
	1.500.0000.00 - Recursos não vinculados de Impostos	Fiscal	2.000,00			
	1.715.0000.00 - Transferências Destinadas ao Setor Cultural - LC n	Fiscal	2.000,00			
	1.716.0000.00 - Transferências Destinadas ao Setor Cultural - LC n	Fiscal	1.000,00			
	1.719.0000.00 - Transferências da Política Nacional Aldir Blanc de	Fiscal	1.000,00			
3.3.90.00.00	Aplicações Diretas			178.100,00		
3.3.90.14.00	Diárias - Civil			500,00		
	1.500.0000.00 - Recursos não vinculados de Impostos	Fiscal	500,00			
3.3.90.30.00	Material de Consumo			18.000,00		
	1.500.0000.00 - Recursos não vinculados de Impostos	Fiscal	10.000,00			
	1.715.0000.00 - Transferências Destinadas ao Setor Cultural - LC n	Fiscal	3.000,00			
	1.716.0000.00 - Transferências Destinadas ao Setor Cultural - LC n	Fiscal	3.000,00			
	1.719.0000.00 - Transferências da Política Nacional Aldir Blanc de	Fiscal	2.000,00			
3.3.90.31.00	Premiações Culturais, Artísticas, Científicas, Desportivas e Outras			8.000,00		

Estado: Ceará**Prefeitura Municipal de Tabuleiro do Norte**

Orçamento Programa Para o Exercício de 2025

Natureza da Despesa Segundo as Categorias Econômicas**(em R\$ 1,00)**

Adendo III a Portaria Nº 8 de 4 de Fevereiro de 1985

Anexo 2, da Lei nº 4320, de 17/03/64, (Portaria SOF nº 8, de 04/02/85)

Código	Especificação / Fonte de Recurso	Esfera	Fonte de Recurso	Natureza	Origem	Cat. Econ.
	1.500.0000.00 - Recursos não vinculados de Impostos	Fiscal	3.000,00			
	1.715.0000.00 - Transferências Destinadas ao Setor Cultural - LC n	Fiscal	2.000,00			
	1.716.0000.00 - Transferências Destinadas ao Setor Cultural - LC n	Fiscal	2.000,00			
	1.719.0000.00 - Transferências da Política Nacional Aldir Blanc de	Fiscal	1.000,00			
3.3.90.32.00	Material de Distribuição Gratuita			5.000,00		
	1.500.0000.00 - Recursos não vinculados de Impostos	Fiscal	5.000,00			
3.3.90.33.00	Passagens e Despesas Com Locomoção			3.000,00		
	1.500.0000.00 - Recursos não vinculados de Impostos	Fiscal	3.000,00			
3.3.90.36.00	Outros Serviços De Terceiros - Pessoa Física			9.600,00		
	1.500.0000.00 - Recursos não vinculados de Impostos	Fiscal	5.000,00			
	1.715.0000.00 - Transferências Destinadas ao Setor Cultural - LC n	Fiscal	3.000,00			
	1.716.0000.00 - Transferências Destinadas ao Setor Cultural - LC n	Fiscal	600,00			
	1.719.0000.00 - Transferências da Política Nacional Aldir Blanc de	Fiscal	1.000,00			
3.3.90.39.00	Outros Serviços de Terceiros - Pessoa Jurídica			42.000,00		
	1.500.0000.00 - Recursos não vinculados de Impostos	Fiscal	15.000,00			
	1.715.0000.00 - Transferências Destinadas ao Setor Cultural - LC n	Fiscal	15.000,00			
	1.716.0000.00 - Transferências Destinadas ao Setor Cultural - LC n	Fiscal	2.000,00			
	1.719.0000.00 - Transferências da Política Nacional Aldir Blanc de	Fiscal	10.000,00			
3.3.90.40.00	Serviços de Tecnologia da Informação e Comunicação - Pessoa Jurídica			2.000,00		
	1.500.0000.00 - Recursos não vinculados de Impostos	Fiscal	2.000,00			
3.3.90.47.00	Obrigações Tributárias e Contributivas			2.000,00		
	1.500.0000.00 - Recursos não vinculados de Impostos	Fiscal	2.000,00			
3.3.90.48.00	Outros Auxílios Financeiros a Pessoas Físicas			85.000,00		
	1.500.0000.00 - Recursos não vinculados de Impostos	Fiscal	50.000,00			
	1.715.0000.00 - Transferências Destinadas ao Setor Cultural - LC n	Fiscal	5.000,00			
	1.716.0000.00 - Transferências Destinadas ao Setor Cultural - LC n	Fiscal	5.000,00			
	1.719.0000.00 - Transferências da Política Nacional Aldir Blanc de	Fiscal	25.000,00			
3.3.90.93.00	Indenizações e Restituições			3.000,00		
	1.500.0000.00 - Recursos não vinculados de Impostos	Fiscal	3.000,00			
4.0.00.00.00	Despesas de Capital					2.000,00
4.4.00.00.00	Investimentos				2.000,00	
4.4.90.00.00	Aplicações Diretas			2.000,00		
4.4.90.52.00	Equipamentos e Material Permanente			2.000,00		

Estado: Ceará

Prefeitura Municipal de Tabuleiro do Norte

Orçamento Programa Para o Exercício de 2025

Natureza da Despesa Segundo as Categorias Econômicas

(em R\$ 1,00)

Adendo III a Portaria Nº 8 de 4 de Fevereiro de 1985

Anexo 2, da Lei nº 4320, de 17/03/64, (Portaria SOF nº 8, de 04/02/85)

Código	Especificação / Fonte de Recurso	Esfera	Fonte de Recurso	Natureza	Origem	Cat. Econ.
	1.500.0000.00 - Recursos não vinculados de Impostos	Fiscal	2.000,00			
Total da Unidade:						216.100,00

Estado: Ceará**Prefeitura Municipal de Tabuleiro do Norte**

Orçamento Programa Para o Exercício de 2025

Natureza da Despesa Segundo as Categorias Econômicas**(em R\$ 1,00)**

Adendo III a Portaria Nº 8 de 4 de Fevereiro de 1985

Anexo 2, da Lei nº 4320, de 17/03/64, (Portaria SOF nº 8, de 04/02/85)

Código	Especificação / Fonte de Recurso	Esfera	Fonte de Recurso	Natureza	Origem	Cat. Econ.
Orgão:	14	Secretaria de Esporte e Juventude - Sejuv				
Unidade Orçamentária:	01	Secretaria Municipal de Esporte e Juventude				
3.0.00.00.00	Despesas Correntes					1.101.000,00
3.1.00.00.00	Pessoal e Encargos Sociais				630.000,00	
3.1.90.00.00	Aplicações Diretas			630.000,00		
3.1.90.04.00	Contratação por Tempo Determinado			200.000,00		
	1.500.0000.00 - Recursos não vinculados de Impostos	Fiscal	200.000,00			
3.1.90.11.00	Vencimentos e Vantagens Fixas - Pessoal Civil			350.000,00		
	1.500.0000.00 - Recursos não vinculados de Impostos	Fiscal	350.000,00			
3.1.90.13.00	Obrigações Patronais			75.000,00		
	1.500.0000.00 - Recursos não vinculados de Impostos	Fiscal	75.000,00			
3.1.90.94.00	Indenizações e Restituições Trabalhistas			2.000,00		
	1.500.0000.00 - Recursos não vinculados de Impostos	Fiscal	2.000,00			
3.1.90.96.00	Ressarcimento de Despesas de Pessoal Requisitado			3.000,00		
	1.500.0000.00 - Recursos não vinculados de Impostos	Fiscal	3.000,00			
3.3.00.00.00	Outras Despesas Correntes				471.000,00	
3.3.50.00.00	Transferências a Instituições Privadas sem Fins Lucrativos			213.000,00		
3.3.50.41.00	Contribuições			8.000,00		
	1.500.0000.00 - Recursos não vinculados de Impostos	Fiscal	8.000,00			
3.3.50.43.00	Subvenções Sociais			205.000,00		
	1.500.0000.00 - Recursos não vinculados de Impostos	Fiscal	205.000,00			
3.3.90.00.00	Aplicações Diretas			258.000,00		
3.3.90.14.00	Diárias - Civil			1.000,00		
	1.500.0000.00 - Recursos não vinculados de Impostos	Fiscal	1.000,00			
3.3.90.30.00	Material de Consumo			55.000,00		
	1.500.0000.00 - Recursos não vinculados de Impostos	Fiscal	55.000,00			
3.3.90.31.00	Premiações Culturais, Artísticas, Científicas, Desportivas e Outras			15.000,00		
	1.500.0000.00 - Recursos não vinculados de Impostos	Fiscal	15.000,00			
3.3.90.32.00	Material de Distribuição Gratuita			3.000,00		
	1.500.0000.00 - Recursos não vinculados de Impostos	Fiscal	3.000,00			
3.3.90.33.00	Passagens e Despesas Com Locomoção			3.000,00		

Estado: Ceará**Prefeitura Municipal de Tabuleiro do Norte**

Orçamento Programa Para o Exercício de 2025

Natureza da Despesa Segundo as Categorias Econômicas**(em R\$ 1,00)**

Adendo III a Portaria Nº 8 de 4 de Fevereiro de 1985

Anexo 2, da Lei nº 4320, de 17/03/64, (Portaria SOF nº 8, de 04/02/85)

Código	Especificação / Fonte de Recurso	Esfera	Fonte de Recurso	Natureza	Origem	Cat. Econ.
	<i>1.500.0000.00 - Recursos não vinculados de Impostos</i>	<i>Fiscal</i>	<i>3.000,00</i>			
3.3.90.34.00	Outras Despesas de Pessoal decorrentes de Contratos de Terceirização			5.000,00		
	<i>1.500.0000.00 - Recursos não vinculados de Impostos</i>	<i>Fiscal</i>	<i>5.000,00</i>			
3.3.90.36.00	Outros Serviços De Terceiros - Pessoa Física			30.000,00		
	<i>1.500.0000.00 - Recursos não vinculados de Impostos</i>	<i>Fiscal</i>	<i>30.000,00</i>			
3.3.90.39.00	Outros Serviços de Terceiros - Pessoa Jurídica			125.000,00		
	<i>1.500.0000.00 - Recursos não vinculados de Impostos</i>	<i>Fiscal</i>	<i>125.000,00</i>			
3.3.90.40.00	Serviços de Tecnologia da Informação e Comunicação - Pessoa Jurídica			7.000,00		
	<i>1.500.0000.00 - Recursos não vinculados de Impostos</i>	<i>Fiscal</i>	<i>7.000,00</i>			
3.3.90.47.00	Obrigações Tributárias e Contributivas			5.000,00		
	<i>1.500.0000.00 - Recursos não vinculados de Impostos</i>	<i>Fiscal</i>	<i>5.000,00</i>			
3.3.90.48.00	Outros Auxílios Financeiros a Pessoas Físicas			5.000,00		
	<i>1.500.0000.00 - Recursos não vinculados de Impostos</i>	<i>Fiscal</i>	<i>5.000,00</i>			
3.3.90.92.00	Despesa de Exercícios Anteriores			2.000,00		
	<i>1.500.0000.00 - Recursos não vinculados de Impostos</i>	<i>Fiscal</i>	<i>2.000,00</i>			
3.3.90.93.00	Indenizações e Restituições			2.000,00		
	<i>1.500.0000.00 - Recursos não vinculados de Impostos</i>	<i>Fiscal</i>	<i>2.000,00</i>			
4.0.00.00.00	Despesas de Capital					511.000,00
4.4.00.00.00	Investimentos				511.000,00	
4.4.90.00.00	Aplicações Diretas			511.000,00		
4.4.90.51.00	Obras e Instalações			298.000,00		
	<i>1.500.0000.00 - Recursos não vinculados de Impostos</i>	<i>Fiscal</i>	<i>65.000,00</i>			
	<i>1.700.0000.00 - Outras Transferências de Convênios ou Repasses da</i>	<i>Fiscal</i>	<i>150.000,00</i>			
	<i>1.701.0000.00 - Outras Transferências de Convênios ou Repasses dos</i>	<i>Fiscal</i>	<i>83.000,00</i>			
4.4.90.52.00	Equipamentos e Material Permanente			170.000,00		
	<i>1.500.0000.00 - Recursos não vinculados de Impostos</i>	<i>Fiscal</i>	<i>70.000,00</i>			
	<i>1.700.0000.00 - Outras Transferências de Convênios ou Repasses da</i>	<i>Fiscal</i>	<i>50.000,00</i>			
	<i>1.701.0000.00 - Outras Transferências de Convênios ou Repasses dos</i>	<i>Fiscal</i>	<i>50.000,00</i>			
4.4.90.61.00	Aquisição de Imóveis			43.000,00		
	<i>1.500.0000.00 - Recursos não vinculados de Impostos</i>	<i>Fiscal</i>	<i>43.000,00</i>			

Total da Unidade:**1.612.000,00**

Estado: Ceará**Prefeitura Municipal de Tabuleiro do Norte**

Orçamento Programa Para o Exercício de 2025

Natureza da Despesa Segundo as Categorias Econômicas**(em R\$ 1,00)**

Adendo III a Portaria Nº 8 de 4 de Fevereiro de 1985

Anexo 2, da Lei nº 4320, de 17/03/64, (Portaria SOF nº 8, de 04/02/85)

Código	Especificação / Fonte de Recurso	Esfera	Fonte de Recurso	Natureza	Origem	Cat. Econ.
Orgão:	15	Secretaria de Desenvolvimento Urbano - Sdu				
Unidade Orçamentária:	01	Secretaria Municipal de Desenvolvimento Urbano				
3.0.00.00.00	Despesas Correntes					869.000,00
3.1.00.00.00	Pessoal e Encargos Sociais				509.000,00	
3.1.90.00.00	Aplicações Diretas			509.000,00		
3.1.90.04.00	Contratação por Tempo Determinado			170.000,00		
	1.500.0000.00 - Recursos não vinculados de Impostos	Fiscal	170.000,00			
3.1.90.11.00	Vencimentos e Vantagens Fixas - Pessoal Civil			280.000,00		
	1.500.0000.00 - Recursos não vinculados de Impostos	Fiscal	280.000,00			
3.1.90.13.00	Obrigações Patronais			55.000,00		
	1.500.0000.00 - Recursos não vinculados de Impostos	Fiscal	55.000,00			
3.1.90.94.00	Indenizações e Restituições Trabalhistas			2.000,00		
	1.500.0000.00 - Recursos não vinculados de Impostos	Fiscal	2.000,00			
3.1.90.96.00	Ressarcimento de Despesas de Pessoal Requisitado			2.000,00		
	1.500.0000.00 - Recursos não vinculados de Impostos	Fiscal	2.000,00			
3.3.00.00.00	Outras Despesas Correntes				360.000,00	
3.3.50.00.00	Transferências a Instituições Privadas sem Fins Lucrativos			15.000,00		
3.3.50.41.00	Contribuições			7.000,00		
	1.500.0000.00 - Recursos não vinculados de Impostos	Fiscal	7.000,00			
3.3.50.43.00	Subvenções Sociais			8.000,00		
	1.500.0000.00 - Recursos não vinculados de Impostos	Fiscal	8.000,00			
3.3.90.00.00	Aplicações Diretas			345.000,00		
3.3.90.14.00	Diárias - Civil			2.500,00		
	1.500.0000.00 - Recursos não vinculados de Impostos	Fiscal	2.500,00			
3.3.90.30.00	Material de Consumo			120.000,00		
	1.500.0000.00 - Recursos não vinculados de Impostos	Fiscal	120.000,00			
3.3.90.32.00	Material de Distribuição Gratuita			1.000,00		
	1.500.0000.00 - Recursos não vinculados de Impostos	Fiscal	1.000,00			
3.3.90.33.00	Passagens e Despesas Com Locomoção			6.000,00		
	1.500.0000.00 - Recursos não vinculados de Impostos	Fiscal	6.000,00			
3.3.90.34.00	Outras Despesas de Pessoal decorrentes de Contratos de Terceirização			5.000,00		

Estado: Ceará**Prefeitura Municipal de Tabuleiro do Norte**

Orçamento Programa Para o Exercício de 2025

Natureza da Despesa Segundo as Categorias Econômicas**(em R\$ 1,00)**

Adendo III a Portaria Nº 8 de 4 de Fevereiro de 1985

Anexo 2, da Lei nº 4320, de 17/03/64, (Portaria SOF nº 8, de 04/02/85)

Código	Especificação / Fonte de Recurso	Esfera	Fonte de Recurso	Natureza	Origem	Cat. Econ.
	<i>1.500.0000.00 - Recursos não vinculados de Impostos</i>	<i>Fiscal</i>	<i>5.000,00</i>			
3.3.90.35.00	Serviços De Consultoria			3.000,00		
	<i>1.500.0000.00 - Recursos não vinculados de Impostos</i>	<i>Fiscal</i>	<i>3.000,00</i>			
3.3.90.36.00	Outros Serviços De Terceiros - Pessoa Física			66.000,00		
	<i>1.500.0000.00 - Recursos não vinculados de Impostos</i>	<i>Fiscal</i>	<i>66.000,00</i>			
3.3.90.39.00	Outros Serviços de Terceiros - Pessoa Jurídica			123.000,00		
	<i>1.500.0000.00 - Recursos não vinculados de Impostos</i>	<i>Fiscal</i>	<i>123.000,00</i>			
3.3.90.40.00	Serviços de Tecnologia da Informação e Comunicação - Pessoa Jurídica			9.000,00		
	<i>1.500.0000.00 - Recursos não vinculados de Impostos</i>	<i>Fiscal</i>	<i>9.000,00</i>			
3.3.90.47.00	Obrigações Tributárias e Contributivas			6.000,00		
	<i>1.500.0000.00 - Recursos não vinculados de Impostos</i>	<i>Fiscal</i>	<i>6.000,00</i>			
3.3.90.92.00	Despesa de Exercícios Anteriores			2.000,00		
	<i>1.500.0000.00 - Recursos não vinculados de Impostos</i>	<i>Fiscal</i>	<i>2.000,00</i>			
3.3.90.93.00	Indenizações e Restituições			1.500,00		
	<i>1.500.0000.00 - Recursos não vinculados de Impostos</i>	<i>Fiscal</i>	<i>1.500,00</i>			
4.0.00.00.00	Despesas de Capital					553.000,00
4.4.00.00.00	Investimentos				553.000,00	
4.4.90.00.00	Aplicações Diretas			553.000,00		
4.4.90.51.00	Obras e Instalações			420.000,00		
	<i>1.500.0000.00 - Recursos não vinculados de Impostos</i>	<i>Fiscal</i>	<i>120.000,00</i>			
	<i>1.700.0000.00 - Outras Transferências de Convênios ou Repasses da</i>	<i>Fiscal</i>	<i>150.000,00</i>			
	<i>1.701.0000.00 - Outras Transferências de Convênios ou Repasses dos</i>	<i>Fiscal</i>	<i>100.000,00</i>			
	<i>1.706.0000.00 - Transferência Especial da União</i>	<i>Fiscal</i>	<i>50.000,00</i>			
4.4.90.52.00	Equipamentos e Material Permanente			128.000,00		
	<i>1.500.0000.00 - Recursos não vinculados de Impostos</i>	<i>Fiscal</i>	<i>53.000,00</i>			
	<i>1.700.0000.00 - Outras Transferências de Convênios ou Repasses da</i>	<i>Fiscal</i>	<i>30.000,00</i>			
	<i>1.701.0000.00 - Outras Transferências de Convênios ou Repasses dos</i>	<i>Fiscal</i>	<i>20.000,00</i>			
	<i>1.755.0000.00 - Recursos de Alienação de Bens/Ativos - Administraç</i>	<i>Fiscal</i>	<i>25.000,00</i>			
4.4.90.61.00	Aquisição de Imóveis			5.000,00		
	<i>1.500.0000.00 - Recursos não vinculados de Impostos</i>	<i>Fiscal</i>	<i>5.000,00</i>			
				Total da Unidade:		1.422.000,00

Estado: Ceará**Prefeitura Municipal de Tabuleiro do Norte**

Orçamento Programa Para o Exercício de 2025

Natureza da Despesa Segundo as Categorias Econômicas**(em R\$ 1,00)**

Adendo III a Portaria Nº 8 de 4 de Fevereiro de 1985

Anexo 2, da Lei nº 4320, de 17/03/64, (Portaria SOF nº 8, de 04/02/85)

Código	Especificação / Fonte de Recurso	Esfera	Fonte de Recurso	Natureza	Origem	Cat. Econ.
Orgão:	15	Secretaria de Desenvolvimento Urbano - Sdu				
Unidade Orçamentária:	02	Fundo Municipal de Habitacao e Interesse Social				
3.0.00.00.00	Despesas Correntes					22.000,00
3.1.00.00.00	Pessoal e Encargos Sociais				13.000,00	
3.1.90.00.00	Aplicações Diretas			13.000,00		
3.1.90.04.00	Contratação por Tempo Determinado			5.000,00		
	1.500.0000.00 - Recursos não vinculados de Impostos	Fiscal	5.000,00			
3.1.90.11.00	Vencimentos e Vantagens Fixas - Pessoal Civil			5.000,00		
	1.500.0000.00 - Recursos não vinculados de Impostos	Fiscal	5.000,00			
3.1.90.13.00	Obrigações Patronais			3.000,00		
	1.500.0000.00 - Recursos não vinculados de Impostos	Fiscal	3.000,00			
3.3.00.00.00	Outras Despesas Correntes				9.000,00	
3.3.90.00.00	Aplicações Diretas			9.000,00		
3.3.90.30.00	Material de Consumo			3.000,00		
	1.500.0000.00 - Recursos não vinculados de Impostos	Fiscal	3.000,00			
3.3.90.36.00	Outros Serviços De Terceiros - Pessoa Física			3.000,00		
	1.500.0000.00 - Recursos não vinculados de Impostos	Fiscal	3.000,00			
3.3.90.39.00	Outros Serviços de Terceiros - Pessoa Jurídica			3.000,00		
	1.500.0000.00 - Recursos não vinculados de Impostos	Fiscal	3.000,00			
4.0.00.00.00	Despesas de Capital					3.000,00
4.4.00.00.00	Investimentos				3.000,00	
4.4.90.00.00	Aplicações Diretas			3.000,00		
4.4.90.52.00	Equipamentos e Material Permanente			3.000,00		
	1.500.0000.00 - Recursos não vinculados de Impostos	Fiscal	3.000,00			

Total da Unidade:**25.000,00**

Estado: Ceará**Prefeitura Municipal de Tabuleiro do Norte**

Orçamento Programa Para o Exercício de 2025

Natureza da Despesa Segundo as Categorias Econômicas**(em R\$ 1,00)**

Adendo III a Portaria Nº 8 de 4 de Fevereiro de 1985

Anexo 2, da Lei nº 4320, de 17/03/64, (Portaria SOF nº 8, de 04/02/85)

Código	Especificação / Fonte de Recurso	Esfera	Fonte de Recurso	Natureza	Origem	Cat. Econ.
Orgão:	16	Sec. de Assuntos Institucionais e Politicos -Saip				
Unidade Orçamentária:	01	Secretaria de Assuntos Institucionais e Politicos				
3.0.00.00.00	Despesas Correntes					271.000,00
3.1.00.00.00	Pessoal e Encargos Sociais				182.000,00	
3.1.90.00.00	Aplicações Diretas			182.000,00		
3.1.90.04.00	Contratação por Tempo Determinado			15.000,00		
	1.500.0000.00 - Recursos não vinculados de Impostos	Fiscal	15.000,00			
3.1.90.11.00	Vencimentos e Vantagens Fixas - Pessoal Civil			150.000,00		
	1.500.0000.00 - Recursos não vinculados de Impostos	Fiscal	150.000,00			
3.1.90.13.00	Obrigações Patronais			15.000,00		
	1.500.0000.00 - Recursos não vinculados de Impostos	Fiscal	15.000,00			
3.1.90.96.00	Ressarcimento de Despesas de Pessoal Requisitado			2.000,00		
	1.500.0000.00 - Recursos não vinculados de Impostos	Fiscal	2.000,00			
3.3.00.00.00	Outras Despesas Correntes				89.000,00	
3.3.90.00.00	Aplicações Diretas			89.000,00		
3.3.90.14.00	Diárias - Civil			1.500,00		
	1.500.0000.00 - Recursos não vinculados de Impostos	Fiscal	1.500,00			
3.3.90.30.00	Material de Consumo			15.000,00		
	1.500.0000.00 - Recursos não vinculados de Impostos	Fiscal	15.000,00			
3.3.90.33.00	Passagens e Despesas Com Locomoção			7.000,00		
	1.500.0000.00 - Recursos não vinculados de Impostos	Fiscal	7.000,00			
3.3.90.34.00	Outras Despesas de Pessoal decorrentes de Contratos de Terceirização			5.000,00		
	1.500.0000.00 - Recursos não vinculados de Impostos	Fiscal	5.000,00			
3.3.90.36.00	Outros Serviços De Terceiros - Pessoa Física			5.000,00		
	1.500.0000.00 - Recursos não vinculados de Impostos	Fiscal	5.000,00			
3.3.90.39.00	Outros Serviços de Terceiros - Pessoa Jurídica			50.000,00		
	1.500.0000.00 - Recursos não vinculados de Impostos	Fiscal	50.000,00			
3.3.90.40.00	Serviços de Tecnologia da Informação e Comunicação - Pessoa Jurídica			2.000,00		
	1.500.0000.00 - Recursos não vinculados de Impostos	Fiscal	2.000,00			
3.3.90.47.00	Obrigações Tributárias e Contributivas			2.000,00		
	1.500.0000.00 - Recursos não vinculados de Impostos	Fiscal	2.000,00			

Estado: Ceará**Prefeitura Municipal de Tabuleiro do Norte**

Orçamento Programa Para o Exercício de 2025

Natureza da Despesa Segundo as Categorias Econômicas**(em R\$ 1,00)**

Adendo III a Portaria Nº 8 de 4 de Fevereiro de 1985

Anexo 2, da Lei nº 4320, de 17/03/64, (Portaria SOF nº 8, de 04/02/85)

Código	Especificação / Fonte de Recurso	Esfera	Fonte de Recurso	Natureza	Origem	Cat. Econ.
3.3.90.92.00	Despesa de Exercícios Anteriores			1.500,00		
	1.500.0000.00 - Recursos não vinculados de Impostos	Fiscal	1.500,00			
4.0.00.00.00	Despesas de Capital					15.000,00
4.4.00.00.00	Investimentos				15.000,00	
4.4.90.00.00	Aplicações Diretas			15.000,00		
4.4.90.52.00	Equipamentos e Material Permanente			15.000,00		
	1.500.0000.00 - Recursos não vinculados de Impostos	Fiscal	15.000,00			
Total da Unidade:						286.000,00

Estado: Ceará**Prefeitura Municipal de Tabuleiro do Norte**

Orçamento Programa Para o Exercício de 2025

Natureza da Despesa Segundo as Categorias Econômicas**(em R\$ 1,00)**

Adendo III a Portaria Nº 8 de 4 de Fevereiro de 1985

Anexo 2, da Lei nº 4320, de 17/03/64, (Portaria SOF nº 8, de 04/02/85)

Código	Especificação / Fonte de Recurso	Esfera	Fonte de Recurso	Natureza	Origem	Cat. Econ.
Orgão:	17	Controladoria Geral do Município - Cgm				
Unidade Orçamentária:	01	Controladoria Geral do Município				
3.0.00.00.00	Despesas Correntes					448.037,00
3.1.00.00.00	Pessoal e Encargos Sociais				297.000,00	
3.1.90.00.00	Aplicações Diretas			297.000,00		
3.1.90.04.00	Contratação por Tempo Determinado			25.000,00		
	1.500.0000.00 - Recursos não vinculados de Impostos	Fiscal	25.000,00			
3.1.90.11.00	Vencimentos e Vantagens Fixas - Pessoal Civil			235.000,00		
	1.500.0000.00 - Recursos não vinculados de Impostos	Fiscal	235.000,00			
3.1.90.13.00	Obrigações Patronais			33.000,00		
	1.500.0000.00 - Recursos não vinculados de Impostos	Fiscal	33.000,00			
3.1.90.94.00	Indenizações e Restituições Trabalhistas			2.000,00		
	1.500.0000.00 - Recursos não vinculados de Impostos	Fiscal	2.000,00			
3.1.90.96.00	Ressarcimento de Despesas de Pessoal Requisitado			2.000,00		
	1.500.0000.00 - Recursos não vinculados de Impostos	Fiscal	2.000,00			
3.3.00.00.00	Outras Despesas Correntes				151.037,00	
3.3.90.00.00	Aplicações Diretas			151.037,00		
3.3.90.14.00	Diárias - Civil			3.000,00		
	1.500.0000.00 - Recursos não vinculados de Impostos	Fiscal	3.000,00			
3.3.90.30.00	Material de Consumo			27.000,00		
	1.500.0000.00 - Recursos não vinculados de Impostos	Fiscal	27.000,00			
3.3.90.33.00	Passagens e Despesas Com Locomoção			7.000,00		
	1.500.0000.00 - Recursos não vinculados de Impostos	Fiscal	7.000,00			
3.3.90.34.00	Outras Despesas de Pessoal decorrentes de Contratos de Terceirização			2.000,00		
	1.500.0000.00 - Recursos não vinculados de Impostos	Fiscal	2.000,00			
3.3.90.36.00	Outros Serviços De Terceiros - Pessoa Física			10.000,00		
	1.500.0000.00 - Recursos não vinculados de Impostos	Fiscal	10.000,00			
3.3.90.39.00	Outros Serviços de Terceiros - Pessoa Jurídica			65.000,00		
	1.500.0000.00 - Recursos não vinculados de Impostos	Fiscal	65.000,00			
3.3.90.40.00	Serviços de Tecnologia da Informação e Comunicação - Pessoa Jurídica			32.037,00		
	1.500.0000.00 - Recursos não vinculados de Impostos	Fiscal	32.037,00			

Estado: Ceará**Prefeitura Municipal de Tabuleiro do Norte**

Orçamento Programa Para o Exercício de 2025

Natureza da Despesa Segundo as Categorias Econômicas

(em R\$ 1,00)

Adendo III a Portaria Nº 8 de 4 de Fevereiro de 1985

Anexo 2, da Lei nº 4320, de 17/03/64, (Portaria SOF nº 8, de 04/02/85)

Código	Especificação / Fonte de Recurso	Esfera	Fonte de Recurso	Natureza	Origem	Cat. Econ.
3.3.90.47.00	Obrigações Tributárias e Contributivas <i>1.500.0000.00 - Recursos não vinculados de Impostos</i>	<i>Fiscal</i>	<i>3.000,00</i>	3.000,00		
3.3.90.92.00	Despesa de Exercícios Anteriores <i>1.500.0000.00 - Recursos não vinculados de Impostos</i>	<i>Fiscal</i>	<i>2.000,00</i>	2.000,00		
4.0.00.00.00	Despesas de Capital					18.000,00
4.4.00.00.00	Investimentos				18.000,00	
4.4.90.00.00	Aplicações Diretas			18.000,00		
4.4.90.52.00	Equipamentos e Material Permanente <i>1.500.0000.00 - Recursos não vinculados de Impostos</i>	<i>Fiscal</i>	<i>18.000,00</i>	18.000,00		
Total da Unidade:						466.037,00
Total Geral da Despesa:						134.336.001,49

R E S U M O P O R E S F E R A	
Esfera do Orçamento	Fixação da Despesa
Orçamento Fiscal	92.197.741,84
Orçamento da Seguridade Social	42.138.259,65
Orçamento de Investimento	0,00
Total da Previsão	134.336.001,49

Estado: Ceará
Prefeitura Municipal de Tabuleiro do Norte
 Orçamento Programa Para o Exercício de 2025

Programa de Trabalho - Orçamento Consolidado

(em R\$ 1,00)

Adendo V a Portaria Nº 8 de 4 de Fevereiro de 1985

Anexo 6, da Lei nº 4320, de 17/03/64, (Portaria SOF nº 8, de 04/02/85)

Código	Especificação	Projeto	Atividade	Operações Especiais	Total
Órgão:	01 - Camara Municipal de Tabuleiro do Norte				
Unidade	01 - Camara Municipal de Tabuleiro do Norte				
01	Legislativa	800.000,00	4.000.000,00	0,00	4.800.000,00
01.031	Ação Legislativa	800.000,00	4.000.000,00	0,00	4.800.000,00
01.031.0001	Gestão e Atuação do Legislativo	800.000,00	4.000.000,00	0,00	4.800.000,00
01.031.0001.1.001	Construção, Ampliação e Modernização da Sede do Poder Legislativo Municipal	800.000,00	0,00	0,00	800.000,00
01.031.0001.2.001	Manutenção e Desenvolvimento das Atividades do Poder Legislativo Municipal	0,00	4.000.000,00	0,00	4.000.000,00
	Total da Unidade:	800.000,00	4.000.000,00	0,00	4.800.000,00
	Total do Órgão:	800.000,00	4.000.000,00	0,00	4.800.000,00

Estado: Ceará
Prefeitura Municipal de Tabuleiro do Norte
 Orçamento Programa Para o Exercício de 2025

Programa de Trabalho - Orçamento Consolidado

(em R\$ 1,00)

Adendo V a Portaria Nº 8 de 4 de Fevereiro de 1985

Anexo 6, da Lei nº 4320, de 17/03/64, (Portaria SOF nº 8, de 04/02/85)

Código	Especificação	Projeto	Atividade	Operações Especiais	Total
Órgão:	02 - Gabinete do Prefeito - Gb				
Unidade	01 - Gabinete do Prefeito - Gb				
04	Administração	0,00	2.900.000,00	0,00	2.900.000,00
04.122	Administração Geral	0,00	2.900.000,00	0,00	2.900.000,00
04.122.0002	Gestão e Manutenção	0,00	2.878.500,00	0,00	2.878.500,00
04.122.0002.2.002	Manutenção e Funcionamento do Gabinete do Prefeito	0,00	2.873.500,00	0,00	2.873.500,00
04.122.0002.2.003	Integralizações de Capital Social de Estatais Objetivo: Integralizações de Capital Social de Esta	0,00	5.000,00	0,00	5.000,00
04.122.0018	Comunicação Institucional	0,00	21.500,00	0,00	21.500,00
04.122.0018.2.006	Publicação e Divulgação de Atos Oficiais, Legais e Promoção do Município	0,00	21.500,00	0,00	21.500,00
Total da Unidade:		0,00	2.900.000,00	0,00	2.900.000,00
Total do Órgão:		0,00	2.900.000,00	0,00	2.900.000,00

Estado: Ceará
Prefeitura Municipal de Tabuleiro do Norte
 Orçamento Programa Para o Exercício de 2025

Programa de Trabalho - Orçamento Consolidado

(em R\$ 1,00)

Adendo V a Portaria Nº 8 de 4 de Fevereiro de 1985

Anexo 6, da Lei nº 4320, de 17/03/64, (Portaria SOF nº 8, de 04/02/85)

Código	Especificação	Projeto	Atividade	Operações Especiais	Total
Órgão:	03 - Sec. de Obras e Servicos Publicos -Seosp				
Unidade	01 - Secretaria de Obras e Servicos Publicos				
04	Administração	0,00	3.865.868,10	0,00	3.865.868,10
04.122	Administração Geral	0,00	3.865.868,10	0,00	3.865.868,10
04.122.0002	Gestão e Manutenção	0,00	2.920.868,10	0,00	2.920.868,10
04.122.0002.2.007	Manutenção e Funcionamento da Secretaria de Obras e Serviços Públicos	0,00	2.920.868,10	0,00	2.920.868,10
04.122.0016	Espaço Urbano e Rural Estruturado e Sustentável	0,00	945.000,00	0,00	945.000,00
04.122.0016.2.008	Manutenção da Frota de Veículos e Máquinas do Município	0,00	945.000,00	0,00	945.000,00
15	Urbanismo	4.757.500,00	3.081.034,00	0,00	7.838.534,00
15.451	Infra-Estrutura Urbana	4.757.500,00	8.000,00	0,00	4.765.500,00
15.451.0011	Assistencia Social e Cidadania	0,00	8.000,00	0,00	8.000,00
15.451.0011.2.009	Fortalecimento das Ações com Organizações da Sociedade Civil	0,00	8.000,00	0,00	8.000,00
15.451.0016	Espaço Urbano e Rural Estruturado e Sustentável	4.757.500,00	0,00	0,00	4.757.500,00
15.451.0016.1.003	Pavimentação, Calçamento de Ruas, Logradouros e Estradas Vicinais	4.177.500,00	0,00	0,00	4.177.500,00
15.451.0016.1.004	Construção, Ampliação e Reforma de Mercados, Matadouros e Equipamentos Públicos	580.000,00	0,00	0,00	580.000,00
15.541	Preservação e Conservação Ambiental	0,00	3.073.034,00	0,00	3.073.034,00
15.541.0016	Espaço Urbano e Rural Estruturado e Sustentável	0,00	3.073.034,00	0,00	3.073.034,00
15.541.0016.2.010	Manutenção dos Serviços de Limpeza Pública e Coleta de Lixo	0,00	3.073.034,00	0,00	3.073.034,00
17	Saneamento	305.000,00	0,00	0,00	305.000,00
17.512	Saneamento Básico Urbano	305.000,00	0,00	0,00	305.000,00
17.512.0016	Espaço Urbano e Rural Estruturado e Sustentável	305.000,00	0,00	0,00	305.000,00
17.512.0016.1.005	Construção,Ampliação e Manutenção no Sistema de Saneamento Básico Objetivo: Construção,Ampliação e Manutenção no Sistema de Saneamento Básico	305.000,00	0,00	0,00	305.000,00
18	Gestão Ambiental	249.000,00	0,00	0,00	249.000,00
18.544	Recursos Hídricos	249.000,00	0,00	0,00	249.000,00
18.544.0016	Espaço Urbano e Rural Estruturado e Sustentável	249.000,00	0,00	0,00	249.000,00
18.544.0016.1.006	Construção, Ampliação e Reforma dos Sistemas de Abastecimento D´agua	249.000,00	0,00	0,00	249.000,00
25	Energia	85.000,00	0,00	0,00	85.000,00
25.752	Energia Elétrica	85.000,00	0,00	0,00	85.000,00
25.752.0016	Espaço Urbano e Rural Estruturado e Sustentável	85.000,00	0,00	0,00	85.000,00

Estado: Ceará
Prefeitura Municipal de Tabuleiro do Norte
Orçamento Programa Para o Exercício de 2025

Programa de Trabalho - Orçamento Consolidado

(em R\$ 1,00)

Adendo V a Portaria Nº 8 de 4 de Fevereiro de 1985

Anexo 6, da Lei nº 4320, de 17/03/64, (Portaria SOF nº 8, de 04/02/85)

Código	Especificação	Projeto	Atividade	Operações Especiais	Total
Órgão:	03 - Sec. de Obras e Servicos Publicos -Seosp				
Unidade	01 - Secretaria de Obras e Servicos Publicos				
25.752.0016.1.033	Aquisição e Implantação do Parque de Energia Solar Fotovoltaica em Prédios Públicos Objetivo: Aquisição e Implantação do Sistema de Energia Solar Fotovoltaica em Prédios Públicos	85.000,00	0,00	0,00	85.000,00
Total da Unidade:		5.396.500,00	6.946.902,10	0,00	12.343.402,10

Estado: Ceará
Prefeitura Municipal de Tabuleiro do Norte
 Orçamento Programa Para o Exercício de 2025

Programa de Trabalho - Orçamento Consolidado

(em R\$ 1,00)

Adendo V a Portaria Nº 8 de 4 de Fevereiro de 1985

Anexo 6, da Lei nº 4320, de 17/03/64, (Portaria SOF nº 8, de 04/02/85)

Código	Especificação	Projeto	Atividade	Operações Especiais	Total
Órgão:	03 - Sec. de Obras e Servicos Publicos -Seosp				
Unidade	02 - Fundo Municipal de Iluminacao Publica				
04	Administração	0,00	58.000,00	0,00	58.000,00
04.122	Administração Geral	0,00	58.000,00	0,00	58.000,00
04.122.0002	Gestão e Manutenção	0,00	58.000,00	0,00	58.000,00
04.122.0002.2.011	Manutenção e Funcionamento do Fundo Municipal de Iluminação Pública	0,00	58.000,00	0,00	58.000,00
25	Energia	0,00	2.506.538,00	0,00	2.506.538,00
25.752	Energia Elétrica	0,00	2.506.538,00	0,00	2.506.538,00
25.752.0016	Espaço Urbano e Rural Estruturado e Sustentável	0,00	2.506.538,00	0,00	2.506.538,00
25.752.0016.2.012	Manutenção dos Serviços de Iluminação Pública	0,00	2.506.538,00	0,00	2.506.538,00
Total da Unidade:		0,00	2.564.538,00	0,00	2.564.538,00
Total do Órgao:		5.396.500,00	9.511.440,10	0,00	14.907.940,10

Estado: Ceará
Prefeitura Municipal de Tabuleiro do Norte
 Orçamento Programa Para o Exercício de 2025

Programa de Trabalho - Orçamento Consolidado

(em R\$ 1,00)

Adendo V a Portaria Nº 8 de 4 de Fevereiro de 1985

Anexo 6, da Lei nº 4320, de 17/03/64, (Portaria SOF nº 8, de 04/02/85)

Código	Especificação	Projeto	Atividade	Operações Especiais	Total
Órgão:	04 - Secretaria de Administracao - Sead				
Unidade	01 - Secretaria de Administracao				
04	Administração	0,00	2.696.500,00	1.362.000,00	4.058.500,00
04.122	Administração Geral	0,00	2.696.500,00	0,00	2.696.500,00
04.122.0002	Gestão e Manutenção	0,00	2.696.500,00	0,00	2.696.500,00
04.122.0002.2.013	Manutenção e Funcionamento da Secretaria de Administração	0,00	2.696.500,00	0,00	2.696.500,00
04.846	Outros Encargos Especiais	0,00	0,00	1.362.000,00	1.362.000,00
04.846.0020	Encargos Gerais do Município	0,00	0,00	1.362.000,00	1.362.000,00
04.846.0020.0.001	Cumprimento de Sentenças Judiciais e Acordos Trabalhistas	0,00	0,00	300.000,00	300.000,00
04.846.0020.0.002	Contribuições para Formação do PASEP	0,00	0,00	1.062.000,00	1.062.000,00
Total da Unidade:		0,00	2.696.500,00	1.362.000,00	4.058.500,00
Total do Órgao:		0,00	2.696.500,00	1.362.000,00	4.058.500,00

Estado: Ceará
Prefeitura Municipal de Tabuleiro do Norte
 Orçamento Programa Para o Exercício de 2025

Programa de Trabalho - Orçamento Consolidado

(em R\$ 1,00)

Adendo V a Portaria Nº 8 de 4 de Fevereiro de 1985

Anexo 6, da Lei nº 4320, de 17/03/64, (Portaria SOF nº 8, de 04/02/85)

Código	Especificação	Projeto	Atividade	Operações Especiais	Total
Órgão:	05 - Secretaria de Finanças - Sefin				
Unidade	01 - Secretaria de Finanças				
04	Administração	0,00	1.420.500,00	0,00	1.420.500,00
04.122	Administração Geral	0,00	1.260.500,00	0,00	1.260.500,00
04.122.0002	Gestão e Manutenção	0,00	1.260.500,00	0,00	1.260.500,00
04.122.0002.2.015	Manutenção e Funcionamento da Secretaria de Finanças	0,00	1.260.500,00	0,00	1.260.500,00
04.129	Administração de Receitas	0,00	160.000,00	0,00	160.000,00
04.129.0002	Gestão e Manutenção	0,00	160.000,00	0,00	160.000,00
04.129.0002.2.107	Fortalecimento da Administração Tributária Objetivo: Fortalecimento da Administração Tributária	0,00	160.000,00	0,00	160.000,00
28	Encargos Especiais	0,00	0,00	1.600.000,00	1.600.000,00
28.841	Refinanciamento da Dívida Interna	0,00	0,00	1.600.000,00	1.600.000,00
28.841.0020	Encargos Gerais do Município	0,00	0,00	1.600.000,00	1.600.000,00
28.841.0020.0.003	Gerenciamento e Controle da Dívida Contratada	0,00	0,00	1.600.000,00	1.600.000,00
99	Reserva de Contingência	0,00	0,00	400.000,00	400.000,00
99.999	Reserva de Contingência	0,00	0,00	400.000,00	400.000,00
99.999.9999	Reserva de Contingência	0,00	0,00	400.000,00	400.000,00
99.999.9999.9.001	Reserva de Contingência	0,00	0,00	400.000,00	400.000,00
Total da Unidade:		0,00	1.420.500,00	2.000.000,00	3.420.500,00
Total do Órgão:		0,00	1.420.500,00	2.000.000,00	3.420.500,00

Estado: Ceará
Prefeitura Municipal de Tabuleiro do Norte
 Orçamento Programa Para o Exercício de 2025

Programa de Trabalho - Orçamento Consolidado

(em R\$ 1,00)

Adendo V a Portaria Nº 8 de 4 de Fevereiro de 1985

Anexo 6, da Lei nº 4320, de 17/03/64, (Portaria SOF nº 8, de 04/02/85)

Código	Especificação	Projeto	Atividade	Operações Especiais	Total
Órgão:	06 - Sec. de Meio Ambiente				
Unidade	01 - Secretaria de Meio Ambiente				
04	Administração	0,00	886.500,00	0,00	886.500,00
04.122	Administração Geral	0,00	886.500,00	0,00	886.500,00
04.122.0002	Gestão e Manutenção	0,00	831.500,00	0,00	831.500,00
04.122.0002.2.017	Manutenção e Funcionamento da Secretaria de Meio Ambiente	0,00	831.500,00	0,00	831.500,00
04.122.0017	Modernização Administrativa	0,00	55.000,00	0,00	55.000,00
04.122.0017.2.018	Fortalecimento das Ações com Organizações da Sociedade Civil	0,00	55.000,00	0,00	55.000,00
23	Comércio e Serviços	0,00	48.000,00	0,00	48.000,00
23.695	Turismo	0,00	48.000,00	0,00	48.000,00
23.695.0014	Trabalho e Empreendedorismo	0,00	48.000,00	0,00	48.000,00
23.695.0014.2.019	Realização e Participação de Feiras e Eventos Turísticos e de Negócios	0,00	48.000,00	0,00	48.000,00
Total da Unidade:		0,00	934.500,00	0,00	934.500,00

Estado: Ceará
Prefeitura Municipal de Tabuleiro do Norte
 Orçamento Programa Para o Exercício de 2025

Programa de Trabalho - Orçamento Consolidado

(em R\$ 1,00)

Adendo V a Portaria Nº 8 de 4 de Fevereiro de 1985

Anexo 6, da Lei nº 4320, de 17/03/64, (Portaria SOF nº 8, de 04/02/85)

Código	Especificação	Projeto	Atividade	Operações Especiais	Total
Órgão:	06 - Sec. de Meio Ambiente				
Unidade	02 - Fundo Municipal do Meio Ambiente				
04	Administração	0,00	181.000,00	0,00	181.000,00
04.122	Administração Geral	0,00	181.000,00	0,00	181.000,00
04.122.0002	Gestão e Manutenção	0,00	181.000,00	0,00	181.000,00
04.122.0002.2.020	Manutenção e Funcionamento do Fundo de Desenvolvimento do Meio Ambiente	0,00	181.000,00	0,00	181.000,00
18	Gestão Ambiental	0,00	355.000,00	0,00	355.000,00
18.541	Preservação e Conservação Ambiental	0,00	225.000,00	0,00	225.000,00
18.541.0016	Espaço Urbano e Rural Estruturado e Sustentável	0,00	225.000,00	0,00	225.000,00
18.541.0016.2.021	Gestão da Coleta Seletiva dos Resíduos Sólidos	0,00	225.000,00	0,00	225.000,00
18.542	Controle Ambiental	0,00	130.000,00	0,00	130.000,00
18.542.0016	Espaço Urbano e Rural Estruturado e Sustentável	0,00	130.000,00	0,00	130.000,00
18.542.0016.2.022	Participação em Consórcio Intermunicipal para a Gestão de Resíduos	0,00	130.000,00	0,00	130.000,00
Total da Unidade:		0,00	536.000,00	0,00	536.000,00
Total do Órgão:		0,00	1.470.500,00	0,00	1.470.500,00

Estado: Ceará
Prefeitura Municipal de Tabuleiro do Norte
 Orçamento Programa Para o Exercício de 2025

Programa de Trabalho - Orçamento Consolidado

(em R\$ 1,00)

Adendo V a Portaria Nº 8 de 4 de Fevereiro de 1985

Anexo 6, da Lei nº 4320, de 17/03/64, (Portaria SOF nº 8, de 04/02/85)

Código	Especificação	Projeto	Atividade	Operações Especiais	Total
Órgão:	07 - Sec.e Desenv. Economico e Turismo				
Unidade	01 - Secretaria de Desenvolvimento Economico e Turismo				
04	Administração	0,00	2.064.500,00	0,00	2.064.500,00
04.122	Administração Geral	0,00	2.064.500,00	0,00	2.064.500,00
04.122.0002	Gestão e Manutenção	0,00	2.046.500,00	0,00	2.046.500,00
04.122.0002.2.023	Manutenção e Funcionamento da Secretaria de Desenvolvimento Economico e Turismo	0,00	2.046.500,00	0,00	2.046.500,00
04.122.0017	Modernização Administrativa	0,00	18.000,00	0,00	18.000,00
04.122.0017.2.024	Fortalecimento das Ações com Organizações da Sociedade Civil	0,00	18.000,00	0,00	18.000,00
11	Trabalho	0,00	468.000,00	0,00	468.000,00
11.333	Empregabilidade	0,00	29.000,00	0,00	29.000,00
11.333.0014	Trabalho e Empreendedorismo	0,00	29.000,00	0,00	29.000,00
11.333.0014.2.026	Apoio ao Pequeno Empreendedor no Município	0,00	29.000,00	0,00	29.000,00
11.334	Fomento ao Trabalho	0,00	439.000,00	0,00	439.000,00
11.334.0014	Trabalho e Empreendedorismo	0,00	439.000,00	0,00	439.000,00
11.334.0014.2.027	Incentivo e Apoio a Implantação de Unidades Produtivas no Município	0,00	44.000,00	0,00	44.000,00
11.334.0014.2.028	Implantação do Polo Metal Mecânico e do Parque dos Caminhoneiros	0,00	395.000,00	0,00	395.000,00
Total da Unidade:		0,00	2.532.500,00	0,00	2.532.500,00
Total do Órgao:		0,00	2.532.500,00	0,00	2.532.500,00

Estado: Ceará
Prefeitura Municipal de Tabuleiro do Norte
 Orçamento Programa Para o Exercício de 2025

Programa de Trabalho - Orçamento Consolidado

(em R\$ 1,00)

Adendo V a Portaria Nº 8 de 4 de Fevereiro de 1985

Anexo 6, da Lei nº 4320, de 17/03/64, (Portaria SOF nº 8, de 04/02/85)

Código	Especificação	Projeto	Atividade	Operações Especiais	Total
Órgão:	08 - Secretaria de Saude - Sems				
Unidade	01 - Fundo Municipal de Saude				
10	Saúde	1.211.026,05	35.337.364,61	0,00	36.548.390,66
10.122	Administração Geral	0,00	6.155.674,11	0,00	6.155.674,11
10.122.0002	Gestão e Manutenção	0,00	5.320.674,11	0,00	5.320.674,11
10.122.0002.2.029	Manutenção e Funcionamento da Secretaria de Saúde	0,00	5.320.674,11	0,00	5.320.674,11
10.122.0010	Gestão Compartilhada do SUS	0,00	835.000,00	0,00	835.000,00
10.122.0010.2.031	Realização de Eventos e Conferências Municipais	0,00	35.000,00	0,00	35.000,00
10.122.0010.2.032	Participação em Consórcios Públicos de Saúde da Microregião	0,00	800.000,00	0,00	800.000,00
10.301	Atenção Básica	541.026,05	13.235.069,00	0,00	13.776.095,05
10.301.0008	Saúde em Rede	541.026,05	13.235.069,00	0,00	13.776.095,05
10.301.0008.1.012	Construção, Reforma e Ampliação e Equipamentos de Unidades de Atenção Primária de Saúde	541.026,05	0,00	0,00	541.026,05
10.301.0008.2.033	Manutenção do Atendimento da Atenção Primária em Saúde	0,00	10.674.525,00	0,00	10.674.525,00
10.301.0008.2.110	Vencimentos e Incentivos dos Agentes Comunitários de Saúde -ACS Objetivo: Vencimentos e Incentivos dos Agentes Comunitários de Saúde	0,00	2.560.544,00	0,00	2.560.544,00
10.302	Assistência Hospitalar e Ambulatorial	320.000,00	13.449.621,50	0,00	13.769.621,50
10.302.0008	Saúde em Rede	320.000,00	13.449.621,50	0,00	13.769.621,50
10.302.0008.1.013	Construção, Reforma e Ampliação e Equipamentos de Unidades de Atenção Especializada de Saúde	320.000,00	0,00	0,00	320.000,00
10.302.0008.2.034	Manutenção do Atendimento Especializado em Saúde	0,00	13.449.621,50	0,00	13.449.621,50
10.303	Suporte Profilático e Terapêutico	0,00	478.500,00	0,00	478.500,00
10.303.0008	Saúde em Rede	0,00	478.500,00	0,00	478.500,00
10.303.0008.2.035	Manutenção da Assistência Farmacêutica	0,00	478.500,00	0,00	478.500,00
10.304	Vigilância Sanitária	0,00	883.500,00	0,00	883.500,00
10.304.0009	Vigilância em Saúde	0,00	883.500,00	0,00	883.500,00
10.304.0009.2.036	Manutenção das Ações de Vigilância em Saúde	0,00	883.500,00	0,00	883.500,00
10.305	Vigilância Epidemiológica	0,00	1.135.000,00	0,00	1.135.000,00
10.305.0009	Vigilância em Saúde	0,00	1.135.000,00	0,00	1.135.000,00
10.305.0009.2.037	Manutenção das Ações de Vigilância Epidemiológica e Ambiental	0,00	130.000,00	0,00	130.000,00
10.305.0009.2.111	Vencimentos e Incentivos dos Agentes de Combate as Endemias - ACE Objetivo: Vencimentos e Incentivos dos Agentes de Combate as Endemias - ACE	0,00	1.005.000,00	0,00	1.005.000,00
10.482	Habitação Urbana	350.000,00	0,00	0,00	350.000,00

Estado: Ceará
Prefeitura Municipal de Tabuleiro do Norte
 Orçamento Programa Para o Exercício de 2025

Programa de Trabalho - Orçamento Consolidado (em R\$ 1,00)

Adendo V a Portaria Nº 8 de 4 de Fevereiro de 1985

Anexo 6, da Lei nº 4320, de 17/03/64, (Portaria SOF nº 8, de 04/02/85)

Código	Especificação	Projeto	Atividade	Operações Especiais	Total
Órgão:	08 - Secretaria de Saude - Sems				
Unidade	01 - Fundo Municipal de Saude				
10.482.0008	Saúde em Rede	350.000,00	0,00	0,00	350.000,00
10.482.0008.1.014	Construção de Melhorias Habitacionais e Sanitárias	350.000,00	0,00	0,00	350.000,00
17	Saneamento	123.000,00	0,00	0,00	123.000,00
17.512	Saneamento Básico Urbano	123.000,00	0,00	0,00	123.000,00
17.512.0008	Saúde em Rede	123.000,00	0,00	0,00	123.000,00
17.512.0008.1.015	Construção e Ampliação do Sistema de Saneamento Básico	123.000,00	0,00	0,00	123.000,00
	Total da Unidade:	1.334.026,05	35.337.364,61	0,00	36.671.390,66
	Total do Órgão:	1.334.026,05	35.337.364,61	0,00	36.671.390,66

Estado: Ceará
Prefeitura Municipal de Tabuleiro do Norte
 Orçamento Programa Para o Exercício de 2025

Programa de Trabalho - Orçamento Consolidado

(em R\$ 1,00)

Adendo V a Portaria Nº 8 de 4 de Fevereiro de 1985

Anexo 6, da Lei nº 4320, de 17/03/64, (Portaria SOF nº 8, de 04/02/85)

Código	Especificação	Projeto	Atividade	Operações Especiais	Total
Órgão:	09 - Secretaria de Educacao Basica - Semeb				
Unidade	01 - Fundo Municipal de Educacao				
12	Educação	1.604.000,00	9.991.319,02	0,00	11.595.319,02
12.122	Administração Geral	80.000,00	5.232.500,00	0,00	5.312.500,00
12.122.0002	Gestão e Manutenção	0,00	5.232.500,00	0,00	5.232.500,00
12.122.0002.2.038	Manutenção e Funcionamento da Secretaria de Educação	0,00	5.232.500,00	0,00	5.232.500,00
12.122.0005	Organização e Gestão da Educação Básica	80.000,00	0,00	0,00	80.000,00
12.122.0005.1.016	Aquisição e Desapropriação de Imóveis de Interesse Social	80.000,00	0,00	0,00	80.000,00
12.306	Alimentação e Nutrição	0,00	804.220,14	0,00	804.220,14
12.306.0003	Educação de Qualidade	0,00	804.220,14	0,00	804.220,14
12.306.0003.2.040	Garantia da Alimentação Escolar - Educação Básica	0,00	804.220,14	0,00	804.220,14
12.361	Ensino Fundamental	797.000,00	2.383.312,42	0,00	3.180.312,42
12.361.0003	Educação de Qualidade	797.000,00	2.383.312,42	0,00	3.180.312,42
12.361.0003.1.017	Construção, Reforma, Ampliação e Equipamento de Unidades Escolares - Ensino Fundamental	672.000,00	0,00	0,00	672.000,00
12.361.0003.1.018	Aquisição de Veiculos para o Transporte Escolar da Educação Basica	125.000,00	0,00	0,00	125.000,00
12.361.0003.2.041	Manutenção e Funcionamento da Rede Escolar do Ensino Fundamental	0,00	810.000,00	0,00	810.000,00
12.361.0003.2.042	Aquisição de Material Didático e Fardamento - Ensino Fundamental	0,00	495.500,00	0,00	495.500,00
12.361.0003.2.043	Manutenção do Transporte Escolar da Educação Básica	0,00	1.077.812,42	0,00	1.077.812,42
12.362	Ensino Médio	0,00	586.000,00	0,00	586.000,00
12.362.0003	Educação de Qualidade	0,00	15.000,00	0,00	15.000,00
12.362.0003.2.045	Apoio ao Ensino Médio e Pré-Vestibular	0,00	15.000,00	0,00	15.000,00
12.362.0005	Organização e Gestão da Educação Básica	0,00	571.000,00	0,00	571.000,00
12.362.0005.2.046	Mautenção do Transporte Escolar - Ensino Médio	0,00	571.000,00	0,00	571.000,00
12.364	Ensino Superior	0,00	228.000,00	0,00	228.000,00
12.364.0005	Organização e Gestão da Educação Básica	0,00	228.000,00	0,00	228.000,00
12.364.0005.2.047	Apoio a Estudantes Universitários	0,00	73.000,00	0,00	73.000,00
12.364.0005.2.048	Fortalecimento das Ações com organizações da Sociedade Civil- MROSC Objetivo: Fortalecimento das Ações com organizações da Sociedade Civil- MROSC	0,00	155.000,00	0,00	155.000,00
12.365	Educação Infantil	727.000,00	694.286,46	0,00	1.421.286,46
12.365.0003	Educação de Qualidade	727.000,00	694.286,46	0,00	1.421.286,46
12.365.0003.1.019	Const, Reforma, Ampliação e Equipamento de Centros de Educação Infantil	727.000,00	0,00	0,00	727.000,00

Estado: Ceará
Prefeitura Municipal de Tabuleiro do Norte
 Orçamento Programa Para o Exercício de 2025

Programa de Trabalho - Orçamento Consolidado

(em R\$ 1,00)

Adendo V a Portaria Nº 8 de 4 de Fevereiro de 1985

Anexo 6, da Lei nº 4320, de 17/03/64, (Portaria SOF nº 8, de 04/02/85)

Código	Especificação	Projeto	Atividade	Operações Especiais	Total
Órgão:	09 - Secretaria de Educacao Basica - Semeb				
Unidade	01 - Fundo Municipal de Educacao				
12.365.0003.2.049	Manutenção e Funcionamento da Rede Escolar da Educação Infantil	0,00	537.500,00	0,00	537.500,00
12.365.0003.2.050	Aquisição de Material Didático e Fardamento - Educação Infantil	0,00	156.786,46	0,00	156.786,46
12.366	Educação de Jovens e Adultos	0,00	63.000,00	0,00	63.000,00
12.366.0004	Educação de Jovens e Adultos	0,00	63.000,00	0,00	63.000,00
12.366.0004.2.051	Manutenção e Funcionamento da Educação de Jovens e Adultos	0,00	63.000,00	0,00	63.000,00
25	Energia	230.000,00	0,00	0,00	230.000,00
25.752	Energia Elétrica	230.000,00	0,00	0,00	230.000,00
25.752.0016	Espaço Urbano e Rural Estruturado e Sustentável	230.000,00	0,00	0,00	230.000,00
25.752.0016.1.035	Aquisição e Implantação do Sistema de Energia Solar Fotovoltaica em Unidades Educação Objetivo: Aquisição e Implantação do Sistema de Energia Solar Fotovoltaica em Unidades de Educação	230.000,00	0,00	0,00	230.000,00
Total da Unidade:		1.834.000,00	9.991.319,02	0,00	11.825.319,02

Estado: Ceará
Prefeitura Municipal de Tabuleiro do Norte
 Orçamento Programa Para o Exercício de 2025

Programa de Trabalho - Orçamento Consolidado

(em R\$ 1,00)

Adendo V a Portaria Nº 8 de 4 de Fevereiro de 1985

Anexo 6, da Lei nº 4320, de 17/03/64, (Portaria SOF nº 8, de 04/02/85)

Código	Especificação	Projeto	Atividade	Operações Especiais	Total
Órgão:	09 - Secretaria de Educacao Basica - Semeb				
Unidade	02 - Fundo Municipal da Educacao Basica - FUNDEB				
12	Educação	1.676.906,75	34.651.569,02	0,00	36.328.475,77
12.361	Ensino Fundamental	855.000,00	26.663.816,88	0,00	27.518.816,88
12.361.0003	Educação de Qualidade	775.000,00	26.611.816,88	0,00	27.386.816,88
12.361.0003.1.020	Const,Reforma,Ampliação e Equipamento de Centros de Educação Basica	675.000,00	0,00	0,00	675.000,00
12.361.0003.1.021	Aquisição de Veiculos para o Transporte Escolar da Educação Básica	100.000,00	0,00	0,00	100.000,00
12.361.0003.2.052	Remuneração e Valorização dos Profissionais da Educação Básica - Ensino Fundamental	0,00	21.938.695,90	0,00	21.938.695,90
12.361.0003.2.053	Manutenção e Desenvolvimento da Rede de Educação Básica - Ensino Fundamental	0,00	1.802.137,35	0,00	1.802.137,35
12.361.0003.2.054	Construção, Reforma, Ampliação e Equipamento de Unidades Escolares - Ensino Fundamental	0,00	485.000,00	0,00	485.000,00
12.361.0003.2.055	Manutenção do Transporte Escolar da Educação Básica	0,00	1.765.983,63	0,00	1.765.983,63
12.361.0003.2.056	Aquisição de Material Didático para Alunos da Rede de Educação Básica	0,00	620.000,00	0,00	620.000,00
12.361.0005	Organização e Gestão da Educação Básica	80.000,00	52.000,00	0,00	132.000,00
12.361.0005.1.022	Aquisição e Desapropriação de Imóveis para Funcionamento da Educação	80.000,00	0,00	0,00	80.000,00
12.361.0005.2.057	Valorização e Capacitação Continuada dos Profissionais do Ensino Fundamental	0,00	52.000,00	0,00	52.000,00
12.365	Educação Infantil	821.906,75	7.886.252,14	0,00	8.708.158,89
12.365.0003	Educação de Qualidade	821.906,75	7.886.252,14	0,00	8.708.158,89
12.365.0003.1.032	Const,Reforma,Ampliação e Equipamento de Centros de Educação Infantil Objetivo: Const,Reforma,Ampliação e Equipamento de Centros de Educação Infantil	821.906,75	0,00	0,00	821.906,75
12.365.0003.2.058	Remuneração e Valorização dos Profissionais da Educação Básica - Ensino Infantil	0,00	5.506.252,14	0,00	5.506.252,14
12.365.0003.2.059	Manutenção e Desenvolvimento da Rede de Educação Básica - Ensino Infantil	0,00	2.380.000,00	0,00	2.380.000,00
12.366	Educação de Jovens e Adultos	0,00	101.500,00	0,00	101.500,00
12.366.0004	Educação de Jovens e Adultos	0,00	101.500,00	0,00	101.500,00
12.366.0004.2.061	Manutenção e Desenvolvimento da Educação de Jovens e Adultos	0,00	101.500,00	0,00	101.500,00
Total da Unidade:		1.676.906,75	34.651.569,02	0,00	36.328.475,77
Total do Órgao:		3.510.906,75	44.642.888,04	0,00	48.153.794,79

Estado: Ceará
Prefeitura Municipal de Tabuleiro do Norte
 Orçamento Programa Para o Exercício de 2025

Programa de Trabalho - Orçamento Consolidado

(em R\$ 1,00)

Adendo V a Portaria Nº 8 de 4 de Fevereiro de 1985

Anexo 6, da Lei nº 4320, de 17/03/64, (Portaria SOF nº 8, de 04/02/85)

Código	Especificação	Projeto	Atividade	Operações Especiais	Total
Órgão:	10 - Secretaria Munic. de Assistencia Social - Smas				
Unidade	01 - Fundo Municipal de Assistencia Social				
08	Assistência Social	508.128,03	4.691.000,00	0,00	5.199.128,03
08.122	Administração Geral	0,00	2.595.000,00	0,00	2.595.000,00
08.122.0002	Gestão e Manutenção	0,00	2.595.000,00	0,00	2.595.000,00
08.122.0002.2.063	Manutenção e Funcionamento da Secretaria de Assistência Social	0,00	2.595.000,00	0,00	2.595.000,00
08.244	Assistência Comunitária	358.128,03	2.096.000,00	0,00	2.454.128,03
08.244.0011	Assistencia Social e Cidadania	358.128,03	384.000,00	0,00	742.128,03
08.244.0011.1.023	Construção, Ampliação e Readequação de Equipamentos da Rede Socioassistencial	209.128,03	0,00	0,00	209.128,03
08.244.0011.1.024	Promoção Voltadas à Defesa dos Direitos Humanos e da Cidadania	149.000,00	0,00	0,00	149.000,00
08.244.0011.2.065	Parcerias com Entidades da Rede Socioassistencial	0,00	6.000,00	0,00	6.000,00
08.244.0011.2.066	Gestão de Benefícios Eventuais da Assistência Social	0,00	225.000,00	0,00	225.000,00
08.244.0011.2.067	Gestão do Programa BPC na Escola	0,00	28.000,00	0,00	28.000,00
08.244.0011.2.109	Programa Família Tabuleirense Objetivo: Programa Família Tabuleirense	0,00	125.000,00	0,00	125.000,00
08.244.0013	Gestão do Sistema Único de Assistencia Social - SUAS	0,00	1.712.000,00	0,00	1.712.000,00
08.244.0013.2.068	Gestão dos Serviços de Proteção Social Básica	0,00	747.000,00	0,00	747.000,00
08.244.0013.2.069	Gestão dos Serviços de Proteção Social Especial	0,00	337.000,00	0,00	337.000,00
08.244.0013.2.070	Aprimoramento da Gestão do IGD Suas	0,00	41.000,00	0,00	41.000,00
08.244.0013.2.071	Fortalecimento das Instâncias de Controle Social - CMAS IGD SUAS PBF	0,00	84.500,00	0,00	84.500,00
08.244.0013.2.072	Índice de Gestão Descentralizada - Programa Bolsa Família - IGDBF	0,00	234.000,00	0,00	234.000,00
08.244.0013.2.108	Primeira Infância no SUAS - Programa Criança Feliz Objetivo: Primeira Infância no SUAS - Programa Criança Feliz	0,00	268.500,00	0,00	268.500,00
08.752	Energia Elétrica	150.000,00	0,00	0,00	150.000,00
08.752.0016	Espaço Urbano e Rural Estruturado e Sustentável	150.000,00	0,00	0,00	150.000,00
08.752.0016.1.034	Aquisição e Implantação do Sistema de Energia Solar Fotovoltaica em Prédios Públicos Objetivo: Aquisição e Implantação do Sistema de Energia Solar Fotovoltaica em Prédios Públicos	150.000,00	0,00	0,00	150.000,00
Total da Unidade:		508.128,03	4.691.000,00	0,00	5.199.128,03

Estado: Ceará
Prefeitura Municipal de Tabuleiro do Norte
 Orçamento Programa Para o Exercício de 2025

Programa de Trabalho - Orçamento Consolidado

(em R\$ 1,00)

Adendo V a Portaria Nº 8 de 4 de Fevereiro de 1985

Anexo 6, da Lei nº 4320, de 17/03/64, (Portaria SOF nº 8, de 04/02/85)

Código	Especificação	Projeto	Atividade	Operações Especiais	Total
Órgão:	10 - Secretaria Munic. de Assistencia Social - Smas				
Unidade	02 - Fundo Municipal dos Direitos da Crianca e do Adolescente				
08	Assistência Social	0,00	216.740,96	0,00	216.740,96
08.243	Assistência à Criança e ao Adolescente	0,00	216.740,96	0,00	216.740,96
08.243.0012	Promoção dos Direitos da Criança e Adolescente	0,00	27.740,96	0,00	27.740,96
08.243.0012.2.073	Funcionamento do Fundo Municipal da Criança e do Adolescente	0,00	27.740,96	0,00	27.740,96
08.243.0013	Gestão do Sistema Único de Assistencia Social - SUAS	0,00	189.000,00	0,00	189.000,00
08.243.0013.2.074	Manutenção do Conselho Tutelar	0,00	189.000,00	0,00	189.000,00
Total da Unidade:		0,00	216.740,96	0,00	216.740,96

Estado: Ceará
Prefeitura Municipal de Tabuleiro do Norte
 Orçamento Programa Para o Exercício de 2025

Programa de Trabalho - Orçamento Consolidado

(em R\$ 1,00)

Adendo V a Portaria Nº 8 de 4 de Fevereiro de 1985

Anexo 6, da Lei nº 4320, de 17/03/64, (Portaria SOF nº 8, de 04/02/85)

Código	Especificação	Projeto	Atividade	Operações Especiais	Total
Órgão:	10 - Secretaria Munic. de Assistencia Social - Smas				
Unidade	03 - Fundo Municipal do Idoso				
08	Assistência Social	0,00	51.000,00	0,00	51.000,00
08.241	Assistência ao Idoso	0,00	51.000,00	0,00	51.000,00
08.241.0013	Gestão do Sistema Único de Assistencia Social - SUAS	0,00	51.000,00	0,00	51.000,00
08.241.0013.2.075	Gestão do Fundo Municipal do Idoso	0,00	51.000,00	0,00	51.000,00
	Total da Unidade:	0,00	51.000,00	0,00	51.000,00
	Total do Órgao:	508.128,03	4.958.740,96	0,00	5.466.868,99

Estado: Ceará
Prefeitura Municipal de Tabuleiro do Norte
Orçamento Programa Para o Exercício de 2025

Programa de Trabalho - Orçamento Consolidado

(em R\$ 1,00)

Adendo V a Portaria Nº 8 de 4 de Fevereiro de 1985

Anexo 6, da Lei nº 4320, de 17/03/64, (Portaria SOF nº 8, de 04/02/85)

Código	Especificação	Projeto	Atividade	Operações Especiais	Total
Órgão:	11 - Procuradoria Geral do Município - Pgm				
Unidade	01 - Procuradoria Geral do Município				
04	Administração	0,00	509.000,00	0,00	509.000,00
04.062	Defesa do Interesse Público no Processo Judiciário	0,00	509.000,00	0,00	509.000,00
04.062.0002	Gestão e Manutenção	0,00	509.000,00	0,00	509.000,00
04.062.0002.2.076	Manutenção e Funcionamento da Procuradoria Geral do Município	0,00	509.000,00	0,00	509.000,00
	Total da Unidade:	0,00	509.000,00	0,00	509.000,00
	Total do Órgão:	0,00	509.000,00	0,00	509.000,00

Estado: Ceará
Prefeitura Municipal de Tabuleiro do Norte
 Orçamento Programa Para o Exercício de 2025

Programa de Trabalho - Orçamento Consolidado

(em R\$ 1,00)

Adendo V a Portaria Nº 8 de 4 de Fevereiro de 1985

Anexo 6, da Lei nº 4320, de 17/03/64, (Portaria SOF nº 8, de 04/02/85)

Código	Especificação	Projeto	Atividade	Operações Especiais	Total
Órgão:	12 - Sec. de Desenvolvimento Rural e Re. Agra -Sdr				
Unidade	01 - Secretaria Municipal de Desenvolvimento Rural e Reforma Agraria				
20	Agricultura	793.000,00	3.296.369,95	0,00	4.089.369,95
20.122	Administração Geral	0,00	3.107.369,95	0,00	3.107.369,95
20.122.0002	Gestão e Manutenção	0,00	2.852.369,95	0,00	2.852.369,95
20.122.0002.2.078	Gerenciamento da Secretaria de Desenvolvimento Rural e Reforma Agrária	0,00	2.852.369,95	0,00	2.852.369,95
20.122.0015	Desenvolvimento da Atividade Produtiva Rural	0,00	255.000,00	0,00	255.000,00
20.122.0015.2.079	Fortalecimento das Ações com Organizações da Sociedade Civil	0,00	255.000,00	0,00	255.000,00
20.543	Recuperação de Áreas Degradadas	0,00	35.000,00	0,00	35.000,00
20.543.0015	Desenvolvimento da Atividade Produtiva Rural	0,00	35.000,00	0,00	35.000,00
20.543.0015.2.080	Ações de Reflorestamento das Margens de Rios e Reservatórios	0,00	35.000,00	0,00	35.000,00
20.544	Recursos Hídricos	628.000,00	40.000,00	0,00	668.000,00
20.544.0016	Espaço Urbano e Rural Estruturado e Sustentável	628.000,00	40.000,00	0,00	668.000,00
20.544.0016.1.026	Construção, Recuperação de Açudes, Poços Profundos, Cisternas e Demais	628.000,00	0,00	0,00	628.000,00
20.544.0016.2.081	Manutenção do Sistema de Abastecimento de Água	0,00	40.000,00	0,00	40.000,00
20.608	Promoção da Produção Agropecuária	165.000,00	114.000,00	0,00	279.000,00
20.608.0015	Desenvolvimento da Atividade Produtiva Rural	165.000,00	114.000,00	0,00	279.000,00
20.608.0015.1.027	Aquisição de Tratores e Implementos Agrícolas	165.000,00	0,00	0,00	165.000,00
20.608.0015.2.082	Incentivo e Assistência Técnica a Pequenos Produtores Agropecuários	0,00	44.000,00	0,00	44.000,00
20.608.0015.2.083	Concessão de Garantia Seguro Safra	0,00	70.000,00	0,00	70.000,00
Total da Unidade:		793.000,00	3.296.369,95	0,00	4.089.369,95
Total do Órgão:		793.000,00	3.296.369,95	0,00	4.089.369,95

Estado: Ceará
Prefeitura Municipal de Tabuleiro do Norte
 Orçamento Programa Para o Exercício de 2025

Programa de Trabalho - Orçamento Consolidado

(em R\$ 1,00)

Adendo V a Portaria Nº 8 de 4 de Fevereiro de 1985

Anexo 6, da Lei nº 4320, de 17/03/64, (Portaria SOF nº 8, de 04/02/85)

Código	Especificação	Projeto	Atividade	Operações Especiais	Total
Órgão:	13 - Secretaria de Cultura - Secult				
Unidade	01 - Secretaria de Cultura				
13	Cultura	0,00	1.328.500,00	0,00	1.328.500,00
13.392	Difusão Cultural	0,00	1.328.500,00	0,00	1.328.500,00
13.392.0002	Gestão e Manutenção	0,00	641.500,00	0,00	641.500,00
13.392.0002.2.086	Manutenção e Funcionamento da Secretaria de Cultura	0,00	613.500,00	0,00	613.500,00
13.392.0002.2.112	Manutenção da Banda de Musica Objetivo: Manutenção da Banda de Musica	0,00	28.000,00	0,00	28.000,00
13.392.0007	Arte e Cultura	0,00	687.000,00	0,00	687.000,00
13.392.0007.2.087	Realização de Festividades e Eventos de Fomento a Cultura	0,00	580.000,00	0,00	580.000,00
13.392.0007.2.088	Fomento a Empreendimentos de Arte e Cultura	0,00	90.000,00	0,00	90.000,00
13.392.0007.2.090	Fortalecimento das Ações com Organizações da Sociedade Civil	0,00	17.000,00	0,00	17.000,00
Total da Unidade:		0,00	1.328.500,00	0,00	1.328.500,00

Estado: Ceará
Prefeitura Municipal de Tabuleiro do Norte
Orçamento Programa Para o Exercício de 2025

Programa de Trabalho - Orçamento Consolidado

(em R\$ 1,00)

Adendo V a Portaria Nº 8 de 4 de Fevereiro de 1985

Anexo 6, da Lei nº 4320, de 17/03/64, (Portaria SOF nº 8, de 04/02/85)

Código	Especificação	Projeto	Atividade	Operações Especiais	Total
Órgão:	13 - Secretaria de Cultura - Secult				
Unidade	02 - Fundo Municipal de Cultura				
13	Cultura	0,00	216.100,00	0,00	216.100,00
13.392	Difusão Cultural	0,00	216.100,00	0,00	216.100,00
13.392.0007	Arte e Cultura	0,00	216.100,00	0,00	216.100,00
13.392.0007.2.091	Funcionamento do Fundo Municipal de Cultura	0,00	216.100,00	0,00	216.100,00
	Total da Unidade:	0,00	216.100,00	0,00	216.100,00
	Total do Órgão:	0,00	1.544.600,00	0,00	1.544.600,00

Estado: Ceará
Prefeitura Municipal de Tabuleiro do Norte
 Orçamento Programa Para o Exercício de 2025

Programa de Trabalho - Orçamento Consolidado

(em R\$ 1,00)

Adendo V a Portaria Nº 8 de 4 de Fevereiro de 1985

Anexo 6, da Lei nº 4320, de 17/03/64, (Portaria SOF nº 8, de 04/02/85)

Código	Especificação	Projeto	Atividade	Operações Especiais	Total
Órgão:	14 - Secretaria de Esporte e Juventude - Sejuv				
Unidade	01 - Secretaria Municipal de Esporte e Juventude				
27	Desporto e Lazer	458.000,00	1.154.000,00	0,00	1.612.000,00
27.122	Administração Geral	0,00	1.132.000,00	0,00	1.132.000,00
27.122.0002	Gestão e Manutenção	0,00	929.000,00	0,00	929.000,00
27.122.0002.2.092	Manutenção e Funcionamento da Secretaria do Esporte e Juventude	0,00	929.000,00	0,00	929.000,00
27.122.0006	Esporte, Inclusão e Cidadania	0,00	203.000,00	0,00	203.000,00
27.122.0006.2.093	Fortalecimento das Ações com Organizações da Sociedade Civil	0,00	203.000,00	0,00	203.000,00
27.812	Desporto Comunitário	458.000,00	22.000,00	0,00	480.000,00
27.812.0006	Esporte, Inclusão e Cidadania	458.000,00	22.000,00	0,00	480.000,00
27.812.0006.1.029	Construção, Reforma e Ampliação de Equipamentos Esportivos	458.000,00	0,00	0,00	458.000,00
27.812.0006.2.095	Manutenção dos Espaços Esportivos e de Lazer no Município	0,00	22.000,00	0,00	22.000,00
Total da Unidade:		458.000,00	1.154.000,00	0,00	1.612.000,00
Total do Órgão:		458.000,00	1.154.000,00	0,00	1.612.000,00

Estado: Ceará
Prefeitura Municipal de Tabuleiro do Norte
 Orçamento Programa Para o Exercício de 2025

Programa de Trabalho - Orçamento Consolidado

(em R\$ 1,00)

Adendo V a Portaria Nº 8 de 4 de Fevereiro de 1985

Anexo 6, da Lei nº 4320, de 17/03/64, (Portaria SOF nº 8, de 04/02/85)

Código	Especificação	Projeto	Atividade	Operações Especiais	Total
Órgão:	15 - Secretaria de Desenvolvimento Urbano - Sdu				
Unidade	01 - Secretaria Municipal de Desenvolvimento Urbano				
04	Administração	0,00	728.000,00	0,00	728.000,00
04.122	Administração Geral	0,00	728.000,00	0,00	728.000,00
04.122.0002	Gestão e Manutenção	0,00	718.000,00	0,00	718.000,00
04.122.0002.2.096	Manutenção e Funcionamento da Secretaria de Desenvolvimento Urbano	0,00	718.000,00	0,00	718.000,00
04.122.0019	Desenvolvimento Urbano e Territorial	0,00	10.000,00	0,00	10.000,00
04.122.0019.2.097	Fortalecimento das Ações com Organizações da Sociedade Civil	0,00	10.000,00	0,00	10.000,00
14	Direito da Cidadania	0,00	186.000,00	0,00	186.000,00
14.122	Administração Geral	0,00	186.000,00	0,00	186.000,00
14.122.0017	Modernização Administrativa	0,00	186.000,00	0,00	186.000,00
14.122.0017.2.098	Funcionamento das Atividades do Demutran	0,00	186.000,00	0,00	186.000,00
15	Urbanismo	0,00	508.000,00	0,00	508.000,00
15.451	Infra-Estrutura Urbana	0,00	508.000,00	0,00	508.000,00
15.451.0019	Desenvolvimento Urbano e Territorial	0,00	508.000,00	0,00	508.000,00
15.451.0019.2.100	Construção, Ampliação, Requalificação de Prédios Públicos e Equipamentos Urbanos	0,00	485.000,00	0,00	485.000,00
15.451.0019.2.101	Manutenção dos Equipamentos Urbanos e Serviços de Utilidade Pública	0,00	23.000,00	0,00	23.000,00
Total da Unidade:		0,00	1.422.000,00	0,00	1.422.000,00

Estado: Ceará
Prefeitura Municipal de Tabuleiro do Norte
Orçamento Programa Para o Exercício de 2025

Programa de Trabalho - Orçamento Consolidado

(em R\$ 1,00)

Adendo V a Portaria Nº 8 de 4 de Fevereiro de 1985

Anexo 6, da Lei nº 4320, de 17/03/64, (Portaria SOF nº 8, de 04/02/85)

Código	Especificação	Projeto	Atividade	Operações Especiais	Total
Órgão:	15 - Secretaria de Desenvolvimento Urbano - Sdu				
Unidade	02 - Fundo Municipal de Habitacao e Interesse Social				
16	Habitação	0,00	25.000,00	0,00	25.000,00
16.122	Administração Geral	0,00	25.000,00	0,00	25.000,00
16.122.0019	Desenvolvimento Urbano e Territorial	0,00	25.000,00	0,00	25.000,00
16.122.0019.2.102	Gestão do Fundo Municipal de Habitação de Interesse Social	0,00	25.000,00	0,00	25.000,00
	Total da Unidade:	0,00	25.000,00	0,00	25.000,00
	Total do Órgao:	0,00	1.447.000,00	0,00	1.447.000,00

Estado: Ceará
Prefeitura Municipal de Tabuleiro do Norte
 Orçamento Programa Para o Exercício de 2025

Programa de Trabalho - Orçamento Consolidado

(em R\$ 1,00)

Adendo V a Portaria Nº 8 de 4 de Fevereiro de 1985

Anexo 6, da Lei nº 4320, de 17/03/64, (Portaria SOF nº 8, de 04/02/85)

Código	Especificação	Projeto	Atividade	Operações Especiais	Total
Órgão:	16 - Sec. de Assuntos Institucionais e Politicos -Saip				
Unidade	01 - Secretaria de Assuntos Institucionais e Politicos				
04	Administração	0,00	286.000,00	0,00	286.000,00
04.122	Administração Geral	0,00	286.000,00	0,00	286.000,00
04.122.0002	Gestão e Manutenção	0,00	286.000,00	0,00	286.000,00
04.122.0002.2.103	Funcionamento das Atividades da Secretaria de Assuntos Institucionais e Politicos	0,00	286.000,00	0,00	286.000,00
	Total da Unidade:	0,00	286.000,00	0,00	286.000,00
	Total do Órgao:	0,00	286.000,00	0,00	286.000,00

Estado: Ceará
Prefeitura Municipal de Tabuleiro do Norte
 Orçamento Programa Para o Exercício de 2025

Programa de Trabalho - Orçamento Consolidado

(em R\$ 1,00)

Adendo V a Portaria Nº 8 de 4 de Fevereiro de 1985

Anexo 6, da Lei nº 4320, de 17/03/64, (Portaria SOF nº 8, de 04/02/85)

Código	Especificação	Projeto	Atividade	Operações Especiais	Total
Órgão:	17 - Controladoria Geral do Município - Cgm				
Unidade	01 - Controladoria Geral do Município				
04	Administração	0,00	466.037,00	0,00	466.037,00
04.122	Administração Geral	0,00	385.037,00	0,00	385.037,00
04.122.0002	Gestão e Manutenção	0,00	385.037,00	0,00	385.037,00
04.122.0002.2.105	Manutenção e Funcionamento da Controladoria Geral	0,00	385.037,00	0,00	385.037,00
04.124	Controle Interno	0,00	81.000,00	0,00	81.000,00
04.124.0017	Modernização Administrativa	0,00	81.000,00	0,00	81.000,00
04.124.0017.2.106	Desenvolvimento de Ações de Controle Interno	0,00	81.000,00	0,00	81.000,00
	Total da Unidade:	0,00	466.037,00	0,00	466.037,00
	Total do Órgão:	0,00	466.037,00	0,00	466.037,00
	Total Geral:	12.800.560,83	118.173.440,66	3.362.000,00	134.336.001,49

Estado: Ceará
Prefeitura Municipal de Tabuleiro do Norte
Orçamento Programa Para o Exercício de 2025

Programa de Trabalho - Orçamento Consolidado

(em R\$ 1,00)

Adendo V a Portaria Nº 8 de 4 de Fevereiro de 1985

Anexo 6, da Lei nº 4320, de 17/03/64, (Portaria SOF nº 8, de 04/02/85)

Código	Especificação	Projeto	Atividade	Operações Especiais	Total
01	Legislativa	800.000,00	4.000.000,00	0,00	4.800.000,00
01.031	Ação Legislativa	800.000,00	4.000.000,00	0,00	4.800.000,00
01.031.0001	Gestão e Atuação do Legislativo	800.000,00	4.000.000,00	0,00	4.800.000,00
01.031.0001.1.001	Construção, Ampliação e Modernização da Sede do Poder Legislativo Municipal	800.000,00	0,00	0,00	800.000,00
01.031.0001.2.001	Manutenção e Desenvolvimento das Atividades do Poder Legislativo Municipal	0,00	4.000.000,00	0,00	4.000.000,00
04	Administração	0,00	16.061.905,10	1.362.000,00	17.423.905,10
04.062	Defesa do Interesse Público no Processo Judiciário	0,00	509.000,00	0,00	509.000,00
04.062.0002	Gestão e Manutenção	0,00	509.000,00	0,00	509.000,00
04.062.0002.2.076	Manutenção e Funcionamento da Procuradoria Geral do Município	0,00	509.000,00	0,00	509.000,00
04.122	Administração Geral	0,00	15.311.905,10	0,00	15.311.905,10
04.122.0002	Gestão e Manutenção	0,00	14.262.405,10	0,00	14.262.405,10
04.122.0002.2.002	Manutenção e Funcionamento do Gabinete do Prefeito	0,00	2.873.500,00	0,00	2.873.500,00
04.122.0002.2.003	Integralizações de Capital Social de Estatais Objetivo: Integralizações de Capital Social de Esta	0,00	5.000,00	0,00	5.000,00
04.122.0002.2.007	Manutenção e Funcionamento da Secretaria de Obras e Serviços Públicos	0,00	2.920.868,10	0,00	2.920.868,10
04.122.0002.2.011	Manutenção e Funcionamento do Fundo Municipal de Iluminação Pública	0,00	58.000,00	0,00	58.000,00
04.122.0002.2.013	Manutenção e Funcionamento da Secretaria de Administração	0,00	2.696.500,00	0,00	2.696.500,00
04.122.0002.2.015	Manutenção e Funcionamento da Secretaria de Finanças	0,00	1.260.500,00	0,00	1.260.500,00
04.122.0002.2.017	Manutenção e Funcionamento da Secretaria de Meio Ambiente	0,00	831.500,00	0,00	831.500,00
04.122.0002.2.020	Manutenção e Funcionamento do Fundo de Desenvolvimento do Meio Ambiente	0,00	181.000,00	0,00	181.000,00
04.122.0002.2.023	Manutenção e Funcionamento da Secretaria de Desenvolvimento Economico e Turismo	0,00	2.046.500,00	0,00	2.046.500,00
04.122.0002.2.096	Manutenção e Funcionamento da Secretaria de Desenvolvimento Urbano	0,00	718.000,00	0,00	718.000,00
04.122.0002.2.103	Funcionamento das Atividades da Secretaria de Assuntos Institucionais e Políticos	0,00	286.000,00	0,00	286.000,00
04.122.0002.2.105	Manutenção e Funcionamento da Controladoria Geral	0,00	385.037,00	0,00	385.037,00
04.122.0016	Espaço Urbano e Rural Estruturado e Sustentável	0,00	945.000,00	0,00	945.000,00
04.122.0016.2.008	Manutenção da Frota de Veículos e Máquinas do Município	0,00	945.000,00	0,00	945.000,00
04.122.0017	Modernização Administrativa	0,00	73.000,00	0,00	73.000,00
04.122.0017.2.018	Fortalecimento das Ações com Organizações da Sociedade Civil	0,00	55.000,00	0,00	55.000,00
04.122.0017.2.024	Fortalecimento das Ações com Organizações da Sociedade Civil	0,00	18.000,00	0,00	18.000,00
04.122.0018	Comunicação Institucional	0,00	21.500,00	0,00	21.500,00
04.122.0018.2.006	Publicação e Divulgação de Atos Oficiais, Legais e Promoção do Município	0,00	21.500,00	0,00	21.500,00
04.122.0019	Desenvolvimento Urbano e Territorial	0,00	10.000,00	0,00	10.000,00
04.122.0019.2.097	Fortalecimento das Ações com Organizações da Sociedade Civil	0,00	10.000,00	0,00	10.000,00
04.124	Controle Interno	0,00	81.000,00	0,00	81.000,00

Estado: Ceará
Prefeitura Municipal de Tabuleiro do Norte
 Orçamento Programa Para o Exercício de 2025

Programa de Trabalho - Orçamento Consolidado

(em R\$ 1,00)

Adendo V a Portaria Nº 8 de 4 de Fevereiro de 1985

Anexo 6, da Lei nº 4320, de 17/03/64, (Portaria SOF nº 8, de 04/02/85)

Código	Especificação	Projeto	Atividade	Operações Especiais	Total
04.124.0017	Modernização Administrativa	0,00	81.000,00	0,00	81.000,00
04.124.0017.2.106	Desenvolvimento de Ações de Controle Interno	0,00	81.000,00	0,00	81.000,00
04.129	Administração de Receitas	0,00	160.000,00	0,00	160.000,00
04.129.0002	Gestão e Manutenção	0,00	160.000,00	0,00	160.000,00
04.129.0002.2.107	Fortalecimento da Administração Tributária Objetivo: Fortalecimento da Administração Tributária	0,00	160.000,00	0,00	160.000,00
04.846	Outros Encargos Especiais	0,00	0,00	1.362.000,00	1.362.000,00
04.846.0020	Encargos Gerais do Município	0,00	0,00	1.362.000,00	1.362.000,00
04.846.0020.0.001	Cumprimento de Sentenças Judiciais e Acordos Trabalhistas	0,00	0,00	300.000,00	300.000,00
04.846.0020.0.002	Contribuições para Formação do PASEP	0,00	0,00	1.062.000,00	1.062.000,00
08	Assistência Social	508.128,03	4.958.740,96	0,00	5.466.868,99
08.122	Administração Geral	0,00	2.595.000,00	0,00	2.595.000,00
08.122.0002	Gestão e Manutenção	0,00	2.595.000,00	0,00	2.595.000,00
08.122.0002.2.063	Manutenção e Funcionamento da Secretaria de Assistência Social	0,00	2.595.000,00	0,00	2.595.000,00
08.241	Assistência ao Idoso	0,00	51.000,00	0,00	51.000,00
08.241.0013	Gestão do Sistema Único de Assistência Social - SUAS	0,00	51.000,00	0,00	51.000,00
08.241.0013.2.075	Gestão do Fundo Municipal do Idoso	0,00	51.000,00	0,00	51.000,00
08.243	Assistência à Criança e ao Adolescente	0,00	216.740,96	0,00	216.740,96
08.243.0012	Promoção dos Direitos da Criança e Adolescente	0,00	27.740,96	0,00	27.740,96
08.243.0012.2.073	Funcionamento do Fundo Municipal da Criança e do Adolescente	0,00	27.740,96	0,00	27.740,96
08.243.0013	Gestão do Sistema Único de Assistência Social - SUAS	0,00	189.000,00	0,00	189.000,00
08.243.0013.2.074	Manutenção do Conselho Tutelar	0,00	189.000,00	0,00	189.000,00
08.244	Assistência Comunitária	358.128,03	2.096.000,00	0,00	2.454.128,03
08.244.0011	Assistência Social e Cidadania	358.128,03	384.000,00	0,00	742.128,03
08.244.0011.1.023	Construção, Ampliação e Readequação de Equipamentos da Rede Socioassistencial	209.128,03	0,00	0,00	209.128,03
08.244.0011.1.024	Promoção Voltadas à Defesa dos Direitos Humanos e da Cidadania	149.000,00	0,00	0,00	149.000,00
08.244.0011.2.065	Parcerias com Entidades da Rede Socioassistencial	0,00	6.000,00	0,00	6.000,00
08.244.0011.2.066	Gestão de Benefícios Eventuais da Assistência Social	0,00	225.000,00	0,00	225.000,00
08.244.0011.2.067	Gestão do Programa BPC na Escola	0,00	28.000,00	0,00	28.000,00
08.244.0011.2.109	Programa Família Tabuleirense Objetivo: Programa Família Tabuleirense	0,00	125.000,00	0,00	125.000,00
08.244.0013	Gestão do Sistema Único de Assistência Social - SUAS	0,00	1.712.000,00	0,00	1.712.000,00
08.244.0013.2.068	Gestão dos Serviços de Proteção Social Básica	0,00	747.000,00	0,00	747.000,00
08.244.0013.2.069	Gestão dos Serviços de Proteção Social Especial	0,00	337.000,00	0,00	337.000,00
08.244.0013.2.070	Aprimoramento da Gestão do IGD Suas	0,00	41.000,00	0,00	41.000,00
08.244.0013.2.071	Fortalecimento das Instâncias de Controle Social - CMAS IGD SUAS PBF	0,00	84.500,00	0,00	84.500,00
08.244.0013.2.072	Índice de Gestão Descentralizada - Programa Bolsa Família - IGDBF	0,00	234.000,00	0,00	234.000,00
08.244.0013.2.108	Primeira Infância no SUAS - Programa Criança Feliz Objetivo: Primeira Infância no SUAS - Programa Criança Feliz	0,00	268.500,00	0,00	268.500,00
08.752	Energia Elétrica	150.000,00	0,00	0,00	150.000,00

Estado: Ceará
Prefeitura Municipal de Tabuleiro do Norte
 Orçamento Programa Para o Exercício de 2025

Programa de Trabalho - Orçamento Consolidado

(em R\$ 1,00)

Adendo V a Portaria Nº 8 de 4 de Fevereiro de 1985

Anexo 6, da Lei nº 4320, de 17/03/64, (Portaria SOF nº 8, de 04/02/85)

Código	Especificação	Projeto	Atividade	Operações Especiais	Total
08.752.0016	Espaço Urbano e Rural Estruturado e Sustentável	150.000,00	0,00	0,00	150.000,00
08.752.0016.1.034	Aquisição e Implantação do Sistema de Energia Solar Fotovoltaica em Prédios Públicos Objetivo: Aquisição e Implantação do Sistema de Energia Solar Fotovoltaica em Prédios Públicos	150.000,00	0,00	0,00	150.000,00
10	Saúde	1.211.026,05	35.337.364,61	0,00	36.548.390,66
10.122	Administração Geral	0,00	6.155.674,11	0,00	6.155.674,11
10.122.0002	Gestão e Manutenção	0,00	5.320.674,11	0,00	5.320.674,11
10.122.0002.2.029	Manutenção e Funcionamento da Secretaria de Saúde	0,00	5.320.674,11	0,00	5.320.674,11
10.122.0010	Gestão Compartilhada do SUS	0,00	835.000,00	0,00	835.000,00
10.122.0010.2.031	Realização de Eventos e Conferências Municipais	0,00	35.000,00	0,00	35.000,00
10.122.0010.2.032	Participação em Consórcios Públicos de Saúde da Microregião	0,00	800.000,00	0,00	800.000,00
10.301	Atenção Básica	541.026,05	13.235.069,00	0,00	13.776.095,05
10.301.0008	Saúde em Rede	541.026,05	13.235.069,00	0,00	13.776.095,05
10.301.0008.1.012	Construção, Reforma e Ampliação e Equipamentos de Unidades de Atenção Primária de Saúde	541.026,05	0,00	0,00	541.026,05
10.301.0008.2.033	Manutenção do Atendimento da Atenção Primária em Saúde	0,00	10.674.525,00	0,00	10.674.525,00
10.301.0008.2.110	Vencimentos e Incentivos dos Agentes Comunitários de Saúde -ACS Objetivo: Vencimentos e Incentivos dos Agentes Comunitários de Saúde	0,00	2.560.544,00	0,00	2.560.544,00
10.302	Assistência Hospitalar e Ambulatorial	320.000,00	13.449.621,50	0,00	13.769.621,50
10.302.0008	Saúde em Rede	320.000,00	13.449.621,50	0,00	13.769.621,50
10.302.0008.1.013	Construção, Reforma e Ampliação e Equipamentos de Unidades de Atenção Especializada de Saúde	320.000,00	0,00	0,00	320.000,00
10.302.0008.2.034	Manutenção do Atendimento Especializado em Saúde	0,00	13.449.621,50	0,00	13.449.621,50
10.303	Suporte Profilático e Terapêutico	0,00	478.500,00	0,00	478.500,00
10.303.0008	Saúde em Rede	0,00	478.500,00	0,00	478.500,00
10.303.0008.2.035	Manutenção da Assistência Farmacêutica	0,00	478.500,00	0,00	478.500,00
10.304	Vigilância Sanitária	0,00	883.500,00	0,00	883.500,00
10.304.0009	Vigilância em Saúde	0,00	883.500,00	0,00	883.500,00
10.304.0009.2.036	Manutenção das Ações de Vigilância em Saúde	0,00	883.500,00	0,00	883.500,00
10.305	Vigilância Epidemiológica	0,00	1.135.000,00	0,00	1.135.000,00
10.305.0009	Vigilância em Saúde	0,00	1.135.000,00	0,00	1.135.000,00
10.305.0009.2.037	Manutenção das Ações de Vigilância Epidemiológica e Ambiental	0,00	130.000,00	0,00	130.000,00
10.305.0009.2.111	Vencimentos e Incentivos dos Agentes de Combate as Endemias - ACE Objetivo: Vencimentos e Incentivos dos Agentes de Combate as Endemias - ACE	0,00	1.005.000,00	0,00	1.005.000,00
10.482	Habitação Urbana	350.000,00	0,00	0,00	350.000,00
10.482.0008	Saúde em Rede	350.000,00	0,00	0,00	350.000,00
10.482.0008.1.014	Construção de Melhorias Habitacionais e Sanitárias	350.000,00	0,00	0,00	350.000,00
11	Trabalho	0,00	468.000,00	0,00	468.000,00
11.333	Empregabilidade	0,00	29.000,00	0,00	29.000,00
11.333.0014	Trabalho e Empreendedorismo	0,00	29.000,00	0,00	29.000,00

Estado: Ceará
Prefeitura Municipal de Tabuleiro do Norte
 Orçamento Programa Para o Exercício de 2025

Programa de Trabalho - Orçamento Consolidado

(em R\$ 1,00)

Adendo V a Portaria Nº 8 de 4 de Fevereiro de 1985

Anexo 6, da Lei nº 4320, de 17/03/64, (Portaria SOF nº 8, de 04/02/85)

Código	Especificação	Projeto	Atividade	Operações Especiais	Total
11.333.0014.2.026	Apoio ao Pequeno Empreendedor no Município	0,00	29.000,00	0,00	29.000,00
11.334	Fomento ao Trabalho	0,00	439.000,00	0,00	439.000,00
11.334.0014	Trabalho e Empreendedorismo	0,00	439.000,00	0,00	439.000,00
11.334.0014.2.027	Incentivo e Apoio a Implantação de Unidades Produtivas no Município	0,00	44.000,00	0,00	44.000,00
11.334.0014.2.028	Implantação do Polo Metal Mecânico e do Parque dos Caminhoneiros	0,00	395.000,00	0,00	395.000,00
12	Educação	3.280.906,75	44.642.888,04	0,00	47.923.794,79
12.122	Administração Geral	80.000,00	5.232.500,00	0,00	5.312.500,00
12.122.0002	Gestão e Manutenção	0,00	5.232.500,00	0,00	5.232.500,00
12.122.0002.2.038	Manutenção e Funcionamento da Secretaria de Educação	0,00	5.232.500,00	0,00	5.232.500,00
12.122.0005	Organização e Gestão da Educação Básica	80.000,00	0,00	0,00	80.000,00
12.122.0005.1.016	Aquisição e Desapropriação de Imóveis de Interesse Social	80.000,00	0,00	0,00	80.000,00
12.306	Alimentação e Nutrição	0,00	804.220,14	0,00	804.220,14
12.306.0003	Educação de Qualidade	0,00	804.220,14	0,00	804.220,14
12.306.0003.2.040	Garantia da Alimentação Escolar - Educação Básica	0,00	804.220,14	0,00	804.220,14
12.361	Ensino Fundamental	1.652.000,00	29.047.129,30	0,00	30.699.129,30
12.361.0003	Educação de Qualidade	1.572.000,00	28.995.129,30	0,00	30.567.129,30
12.361.0003.1.017	Construção, Reforma, Ampliação e Equipamento de Unidades Escolares - Ensino Fundamental	672.000,00	0,00	0,00	672.000,00
12.361.0003.1.018	Aquisição de Veículos para o Transporte Escolar da Educação Básica	125.000,00	0,00	0,00	125.000,00
12.361.0003.2.041	Manutenção e Funcionamento da Rede Escolar do Ensino Fundamental	0,00	810.000,00	0,00	810.000,00
12.361.0003.2.042	Aquisição de Material Didático e Fardamento - Ensino Fundamental	0,00	495.500,00	0,00	495.500,00
12.361.0003.2.043	Manutenção do Transporte Escolar da Educação Básica	0,00	1.077.812,42	0,00	1.077.812,42
12.361.0003.1.020	Const, Reforma, Ampliação e Equipamento de Centros de Educação Básica	675.000,00	0,00	0,00	675.000,00
12.361.0003.1.021	Aquisição de Veículos para o Transporte Escolar da Educação Básica	100.000,00	0,00	0,00	100.000,00
12.361.0003.2.052	Remuneração e Valorização dos Profissionais da Educação Básica - Ensino Fundamental	0,00	21.938.695,90	0,00	21.938.695,90
12.361.0003.2.053	Manutenção e Desenvolvimento da Rede de Educação Básica - Ensino Fundamental	0,00	1.802.137,35	0,00	1.802.137,35
12.361.0003.2.054	Construção, Reforma, Ampliação e Equipamento de Unidades Escolares - Ensino Fundamental	0,00	485.000,00	0,00	485.000,00
12.361.0003.2.055	Manutenção do Transporte Escolar da Educação Básica	0,00	1.765.983,63	0,00	1.765.983,63
12.361.0003.2.056	Aquisição de Material Didático para Alunos da Rede de Educação Básica	0,00	620.000,00	0,00	620.000,00
12.361.0005	Organização e Gestão da Educação Básica	80.000,00	52.000,00	0,00	132.000,00
12.361.0005.1.022	Aquisição e Desapropriação de Imóveis para Funcionamento da Educação	80.000,00	0,00	0,00	80.000,00
12.361.0005.2.057	Valorização e Capacitação Continuada dos Profissionais do Ensino Fundamental	0,00	52.000,00	0,00	52.000,00
12.362	Ensino Médio	0,00	586.000,00	0,00	586.000,00
12.362.0003	Educação de Qualidade	0,00	15.000,00	0,00	15.000,00
12.362.0003.2.045	Apoio ao Ensino Médio e Pré-Vestibular	0,00	15.000,00	0,00	15.000,00

Estado: Ceará
Prefeitura Municipal de Tabuleiro do Norte
Orçamento Programa Para o Exercício de 2025

Programa de Trabalho - Orçamento Consolidado

(em R\$ 1,00)

Adendo V a Portaria Nº 8 de 4 de Fevereiro de 1985

Anexo 6, da Lei nº 4320, de 17/03/64, (Portaria SOF nº 8, de 04/02/85)

Código	Especificação	Projeto	Atividade	Operações Especiais	Total
12.362.0005	Organização e Gestão da Educação Básica	0,00	571.000,00	0,00	571.000,00
12.362.0005.2.046	Mautenção do Transporte Escolar - Ensino Médio	0,00	571.000,00	0,00	571.000,00
12.364	Ensino Superior	0,00	228.000,00	0,00	228.000,00
12.364.0005	Organização e Gestão da Educação Básica	0,00	228.000,00	0,00	228.000,00
12.364.0005.2.047	Apoio a Estudantes Universitários	0,00	73.000,00	0,00	73.000,00
12.364.0005.2.048	Fortalecimento das Ações com organizações da Sociedade Civil- MROSC Objetivo: Fortalecimento das Ações com organizações da Sociedade Civil- MROSC	0,00	155.000,00	0,00	155.000,00
12.365	Educação Infantil	1.548.906,75	8.580.538,60	0,00	10.129.445,35
12.365.0003	Educação de Qualidade	1.548.906,75	8.580.538,60	0,00	10.129.445,35
12.365.0003.1.019	Const, Reforma, Ampliação e Equipamento de Centros de Educação Infantil	727.000,00	0,00	0,00	727.000,00
12.365.0003.2.049	Manutenção e Funcionamento da Rede Escolar da Educação Infantil	0,00	537.500,00	0,00	537.500,00
12.365.0003.2.050	Aquisição de Material Didático e Fardamento - Educação Infantil	0,00	156.786,46	0,00	156.786,46
12.365.0003.1.032	Const,Reforma,Ampliação e Equipamento de Centros de Educação Infantil Objetivo: Const,Reforma,Ampliação e Equipamento de Centros de Educação Infantil	821.906,75	0,00	0,00	821.906,75
12.365.0003.2.058	Remuneração e Valorização dos Profissionais da Educação Básica - Ensino Infantil	0,00	5.506.252,14	0,00	5.506.252,14
12.365.0003.2.059	Manutenção e Desenvolvimento da Rede de Educação Básica - Ensino Infantil	0,00	2.380.000,00	0,00	2.380.000,00
12.366	Educação de Jovens e Adultos	0,00	164.500,00	0,00	164.500,00
12.366.0004	Educação de Jovens e Adultos	0,00	164.500,00	0,00	164.500,00
12.366.0004.2.051	Manutenção e Funcionamento da Educação de Jovens e Adultos	0,00	63.000,00	0,00	63.000,00
12.366.0004.2.061	Manutenção e Desenvolvimento da Educação de Jovens e Adultos	0,00	101.500,00	0,00	101.500,00
13	Cultura	0,00	1.544.600,00	0,00	1.544.600,00
13.392	Difusão Cultural	0,00	1.544.600,00	0,00	1.544.600,00
13.392.0002	Gestão e Manutenção	0,00	641.500,00	0,00	641.500,00
13.392.0002.2.086	Manutenção e Funcionamento da Secretaria de Cultura	0,00	613.500,00	0,00	613.500,00
13.392.0002.2.112	Manutenção da Banda de Musica Objetivo: Manutenção da Banda de Musica	0,00	28.000,00	0,00	28.000,00
13.392.0007	Arte e Cultura	0,00	903.100,00	0,00	903.100,00
13.392.0007.2.087	Realização de Festividades e Eventos de Fomento a Cultura	0,00	580.000,00	0,00	580.000,00
13.392.0007.2.088	Fomento a Empreendimentos de Arte e Cultura	0,00	90.000,00	0,00	90.000,00
13.392.0007.2.090	Fortalecimento das Ações com Organizações da Sociedade Civil	0,00	17.000,00	0,00	17.000,00
13.392.0007.2.091	Funcionamento do Fundo Municipal de Cultura	0,00	216.100,00	0,00	216.100,00
14	Direito da Cidadania	0,00	186.000,00	0,00	186.000,00
14.122	Administração Geral	0,00	186.000,00	0,00	186.000,00
14.122.0017	Modernização Administrativa	0,00	186.000,00	0,00	186.000,00
14.122.0017.2.098	Funcionamento das Atividades do Demutran	0,00	186.000,00	0,00	186.000,00
15	Urbanismo	4.757.500,00	3.589.034,00	0,00	8.346.534,00

Estado: Ceará
Prefeitura Municipal de Tabuleiro do Norte
 Orçamento Programa Para o Exercício de 2025

Programa de Trabalho - Orçamento Consolidado

(em R\$ 1,00)

Adendo V a Portaria Nº 8 de 4 de Fevereiro de 1985

Anexo 6, da Lei nº 4320, de 17/03/64, (Portaria SOF nº 8, de 04/02/85)

Código	Especificação	Projeto	Atividade	Operações Especiais	Total
15.451	Infra-Estrutura Urbana	4.757.500,00	516.000,00	0,00	5.273.500,00
15.451.0011	Assistencia Social e Cidadania	0,00	8.000,00	0,00	8.000,00
15.451.0011.2.009	Fortalecimento das Ações com Organizações da Sociedade Civil	0,00	8.000,00	0,00	8.000,00
15.451.0016	Espaço Urbano e Rural Estruturado e Sustentável	4.757.500,00	0,00	0,00	4.757.500,00
15.451.0016.1.003	Pavimentação, Calçamento de Ruas, Logradouros e Estradas Vicinais	4.177.500,00	0,00	0,00	4.177.500,00
15.451.0016.1.004	Construção, Ampliação e Reforma de Mercados, Matadouros e Equipamentos Públicos	580.000,00	0,00	0,00	580.000,00
15.451.0019	Desenvolvimento Urbano e Territorial	0,00	508.000,00	0,00	508.000,00
15.451.0019.2.100	Construção, Ampliação, Requalificação de Prédios Públicos e Equipamentos Urbanos	0,00	485.000,00	0,00	485.000,00
15.451.0019.2.101	Manutenção dos Equipamentos Urbanos e Serviços de Utilidade Pública	0,00	23.000,00	0,00	23.000,00
15.541	Preservação e Conservação Ambiental	0,00	3.073.034,00	0,00	3.073.034,00
15.541.0016	Espaço Urbano e Rural Estruturado e Sustentável	0,00	3.073.034,00	0,00	3.073.034,00
15.541.0016.2.010	Manutenção dos Serviços de Limpeza Pública e Coleta de Lixo	0,00	3.073.034,00	0,00	3.073.034,00
16	Habitação	0,00	25.000,00	0,00	25.000,00
16.122	Administração Geral	0,00	25.000,00	0,00	25.000,00
16.122.0019	Desenvolvimento Urbano e Territorial	0,00	25.000,00	0,00	25.000,00
16.122.0019.2.102	Gestão do Fundo Municipal de Habitação de Interesse Social	0,00	25.000,00	0,00	25.000,00
17	Saneamento	428.000,00	0,00	0,00	428.000,00
17.512	Saneamento Básico Urbano	428.000,00	0,00	0,00	428.000,00
17.512.0008	Saúde em Rede	123.000,00	0,00	0,00	123.000,00
17.512.0008.1.015	Construção e Ampliação do Sistema de Saneamento Básico	123.000,00	0,00	0,00	123.000,00
17.512.0016	Espaço Urbano e Rural Estruturado e Sustentável	305.000,00	0,00	0,00	305.000,00
17.512.0016.1.005	Construção, Ampliação e Manutenção no Sistema de Saneamento Básico	305.000,00	0,00	0,00	305.000,00
	Objetivo: Construção, Ampliação e Manutenção no Sistema de Saneamento Básico				
18	Gestão Ambiental	249.000,00	355.000,00	0,00	604.000,00
18.541	Preservação e Conservação Ambiental	0,00	225.000,00	0,00	225.000,00
18.541.0016	Espaço Urbano e Rural Estruturado e Sustentável	0,00	225.000,00	0,00	225.000,00
18.541.0016.2.021	Gestão da Coleta Seletiva dos Resíduos Sólidos	0,00	225.000,00	0,00	225.000,00
18.542	Controle Ambiental	0,00	130.000,00	0,00	130.000,00
18.542.0016	Espaço Urbano e Rural Estruturado e Sustentável	0,00	130.000,00	0,00	130.000,00
18.542.0016.2.022	Participação em Consórcio Intermunicipal para a Gestão de Resíduos	0,00	130.000,00	0,00	130.000,00
18.544	Recursos Hídricos	249.000,00	0,00	0,00	249.000,00
18.544.0016	Espaço Urbano e Rural Estruturado e Sustentável	249.000,00	0,00	0,00	249.000,00
18.544.0016.1.006	Construção, Ampliação e Reforma dos Sistemas de Abastecimento D'água	249.000,00	0,00	0,00	249.000,00
20	Agricultura	793.000,00	3.296.369,95	0,00	4.089.369,95
20.122	Administração Geral	0,00	3.107.369,95	0,00	3.107.369,95
20.122.0002	Gestão e Manutenção	0,00	2.852.369,95	0,00	2.852.369,95

Estado: Ceará
Prefeitura Municipal de Tabuleiro do Norte
 Orçamento Programa Para o Exercício de 2025

Programa de Trabalho - Orçamento Consolidado

(em R\$ 1,00)

Adendo V a Portaria Nº 8 de 4 de Fevereiro de 1985

Anexo 6, da Lei nº 4320, de 17/03/64, (Portaria SOF nº 8, de 04/02/85)

Código	Especificação	Projeto	Atividade	Operações Especiais	Total
20.122.0002.2.078	Gerenciamento da Secretaria de Desenvolvimento Rural e Reforma Agrária	0,00	2.852.369,95	0,00	2.852.369,95
20.122.0015	Desenvolvimento da Atividade Produtiva Rural	0,00	255.000,00	0,00	255.000,00
20.122.0015.2.079	Fortalecimento das Ações com Organizações da Sociedade Civil	0,00	255.000,00	0,00	255.000,00
20.543	Recuperação de Áreas Degradadas	0,00	35.000,00	0,00	35.000,00
20.543.0015	Desenvolvimento da Atividade Produtiva Rural	0,00	35.000,00	0,00	35.000,00
20.543.0015.2.080	Ações de Reflorestamento das Margens de Rios e Reservatórios	0,00	35.000,00	0,00	35.000,00
20.544	Recursos Hídricos	628.000,00	40.000,00	0,00	668.000,00
20.544.0016	Espaço Urbano e Rural Estruturado e Sustentável	628.000,00	40.000,00	0,00	668.000,00
20.544.0016.1.026	Construção, Recuperação de Açudes, Poços Profundos, Cisternas e Demais	628.000,00	0,00	0,00	628.000,00
20.544.0016.2.081	Manutenção do Sistema de Abastecimento de Água	0,00	40.000,00	0,00	40.000,00
20.608	Promoção da Produção Agropecuária	165.000,00	114.000,00	0,00	279.000,00
20.608.0015	Desenvolvimento da Atividade Produtiva Rural	165.000,00	114.000,00	0,00	279.000,00
20.608.0015.1.027	Aquisição de Tratores e Implementos Agrícolas	165.000,00	0,00	0,00	165.000,00
20.608.0015.2.082	Incentivo e Assistência Técnica a Pequenos Produtores Agropecuários	0,00	44.000,00	0,00	44.000,00
20.608.0015.2.083	Concessão de Garantia Seguro Safra	0,00	70.000,00	0,00	70.000,00
23	Comércio e Serviços	0,00	48.000,00	0,00	48.000,00
23.695	Turismo	0,00	48.000,00	0,00	48.000,00
23.695.0014	Trabalho e Empreendedorismo	0,00	48.000,00	0,00	48.000,00
23.695.0014.2.019	Realização e Participação de Feiras e Eventos Turísticos e de Negócios	0,00	48.000,00	0,00	48.000,00
25	Energia	315.000,00	2.506.538,00	0,00	2.821.538,00
25.752	Energia Elétrica	315.000,00	2.506.538,00	0,00	2.821.538,00
25.752.0016	Espaço Urbano e Rural Estruturado e Sustentável	315.000,00	2.506.538,00	0,00	2.821.538,00
25.752.0016.1.033	Aquisição e Implantação do Parque de Energia Solar Fotovoltaica em Prédios Públicos Objetivo: Aquisição e Implantação do Sistema de Energia Solar Fotovoltaica em Prédios Públicos	85.000,00	0,00	0,00	85.000,00
25.752.0016.2.012	Manutenção dos Serviços de Iluminação Pública	0,00	2.506.538,00	0,00	2.506.538,00
25.752.0016.1.035	Aquisição e Implantação do Sistema de Energia Solar Fotovoltaica em Unidades Educação Objetivo: Aquisição e Implantação do Sistema de Energia Solar Fotovoltaica em Unidades de Educação	230.000,00	0,00	0,00	230.000,00
27	Desporto e Lazer	458.000,00	1.154.000,00	0,00	1.612.000,00
27.122	Administração Geral	0,00	1.132.000,00	0,00	1.132.000,00
27.122.0002	Gestão e Manutenção	0,00	929.000,00	0,00	929.000,00
27.122.0002.2.092	Manutenção e Funcionamento da Secretaria do Esporte e Juventude	0,00	929.000,00	0,00	929.000,00
27.122.0006	Esporte, Inclusão e Cidadania	0,00	203.000,00	0,00	203.000,00
27.122.0006.2.093	Fortalecimento das Ações com Organizações da Sociedade Civil	0,00	203.000,00	0,00	203.000,00
27.812	Desporto Comunitário	458.000,00	22.000,00	0,00	480.000,00
27.812.0006	Esporte, Inclusão e Cidadania	458.000,00	22.000,00	0,00	480.000,00
27.812.0006.1.029	Construção, Reforma e Ampliação de Equipamentos Esportivos	458.000,00	0,00	0,00	458.000,00

Estado: Ceará
Prefeitura Municipal de Tabuleiro do Norte
 Orçamento Programa Para o Exercício de 2025

Programa de Trabalho - Orçamento Consolidado

(em R\$ 1,00)

Adendo V a Portaria Nº 8 de 4 de Fevereiro de 1985

Anexo 6, da Lei nº 4320, de 17/03/64, (Portaria SOF nº 8, de 04/02/85)

Código	Especificação	Projeto	Atividade	Operações Especiais	Total
27.812.0006.2.095	Manutenção dos Espaços Esportivos e de Lazer no Município	0,00	22.000,00	0,00	22.000,00
28	Encargos Especiais	0,00	0,00	1.600.000,00	1.600.000,00
28.841	Refinanciamento da Dívida Interna	0,00	0,00	1.600.000,00	1.600.000,00
28.841.0020	Encargos Gerais do Município	0,00	0,00	1.600.000,00	1.600.000,00
28.841.0020.0.003	Gerenciamento e Controle da Dívida Contratada	0,00	0,00	1.600.000,00	1.600.000,00
99	Reserva de Contingência	0,00	0,00	400.000,00	400.000,00
99.999	Reserva de Contingência	0,00	0,00	400.000,00	400.000,00
99.999.9999	Reserva de Contingência	0,00	0,00	400.000,00	400.000,00
99.999.9999.9.001	Reserva de Contingência	0,00	0,00	400.000,00	400.000,00
Total:		12.800.560,83	118.173.440,66	3.362.000,00	134.336.001,49

Estado: Ceará
Prefeitura Municipal de Tabuleiro do Norte
Orçamento Programa Para o Exercício de 2025

Programa de Trabalho - Orçamento Consolidado (em R\$ 1,00)
Demonstrativo de Funções, Subfunções e Programas por Projetos e Atividades e Operações Especiais

Anexo 7, da Lei nº 4320, de 17/03/64, (Portaria SOF nº 8, de 04/02/85)

Código	Especificação	Projetos	Atividades	Operações Especiais	Total
01	Legislativa	800.000,00	4.000.000,00	0,00	4.800.000,00
01.031	Ação Legislativa	800.000,00	4.000.000,00	0,00	4.800.000,00
01.031.0001	Gestão e Atuação do Legislativo	800.000,00	4.000.000,00	0,00	4.800.000,00
04	Administração	0,00	16.061.905,10	1.362.000,00	17.423.905,10
04.062	Defesa do Interesse Público no Processo Judiciário	0,00	509.000,00	0,00	509.000,00
04.062.0002	Gestão e Manutenção	0,00	509.000,00	0,00	509.000,00
04.122	Administração Geral	0,00	15.311.905,10	0,00	15.311.905,10
04.122.0002	Gestão e Manutenção	0,00	14.262.405,10	0,00	14.262.405,10
04.122.0016	Espaço Urbano e Rural Estruturado e Sustentável	0,00	945.000,00	0,00	945.000,00
04.122.0017	Modernização Administrativa	0,00	73.000,00	0,00	73.000,00
04.122.0018	Comunicação Institucional	0,00	21.500,00	0,00	21.500,00
04.122.0019	Desenvolvimento Urbano e Territorial	0,00	10.000,00	0,00	10.000,00
04.124	Controle Interno	0,00	81.000,00	0,00	81.000,00
04.124.0017	Modernização Administrativa	0,00	81.000,00	0,00	81.000,00
04.129	Administração de Receitas	0,00	160.000,00	0,00	160.000,00
04.129.0002	Gestão e Manutenção	0,00	160.000,00	0,00	160.000,00
04.846	Outros Encargos Especiais	0,00	0,00	1.362.000,00	1.362.000,00
04.846.0020	Encargos Gerais do Município	0,00	0,00	1.362.000,00	1.362.000,00
08	Assistência Social	508.128,03	4.958.740,96	0,00	5.466.868,99
08.122	Administração Geral	0,00	2.595.000,00	0,00	2.595.000,00
08.122.0002	Gestão e Manutenção	0,00	2.595.000,00	0,00	2.595.000,00
08.241	Assistência ao Idoso	0,00	51.000,00	0,00	51.000,00
08.241.0013	Gestão do Sistema Único de Assistência Social - SUAS	0,00	51.000,00	0,00	51.000,00
08.243	Assistência à Criança e ao Adolescente	0,00	216.740,96	0,00	216.740,96
08.243.0012	Promoção dos Direitos da Criança e Adolescente	0,00	27.740,96	0,00	27.740,96
08.243.0013	Gestão do Sistema Único de Assistência Social - SUAS	0,00	189.000,00	0,00	189.000,00
08.244	Assistência Comunitária	358.128,03	2.096.000,00	0,00	2.454.128,03
08.244.0011	Assistência Social e Cidadania	358.128,03	384.000,00	0,00	742.128,03
08.244.0013	Gestão do Sistema Único de Assistência Social - SUAS	0,00	1.712.000,00	0,00	1.712.000,00
08.752	Energia Elétrica	150.000,00	0,00	0,00	150.000,00
08.752.0016	Espaço Urbano e Rural Estruturado e Sustentável	150.000,00	0,00	0,00	150.000,00
10	Saúde	1.211.026,05	35.337.364,61	0,00	36.548.390,66
10.122	Administração Geral	0,00	6.155.674,11	0,00	6.155.674,11
10.122.0002	Gestão e Manutenção	0,00	5.320.674,11	0,00	5.320.674,11
10.122.0010	Gestão Compartilhada do SUS	0,00	835.000,00	0,00	835.000,00
10.301	Atenção Básica	541.026,05	13.235.069,00	0,00	13.776.095,05
10.301.0008	Saúde em Rede	541.026,05	13.235.069,00	0,00	13.776.095,05
10.302	Assistência Hospitalar e Ambulatorial	320.000,00	13.449.621,50	0,00	13.769.621,50
10.302.0008	Saúde em Rede	320.000,00	13.449.621,50	0,00	13.769.621,50
10.303	Suporte Profilático e Terapêutico	0,00	478.500,00	0,00	478.500,00
10.303.0008	Saúde em Rede	0,00	478.500,00	0,00	478.500,00

Estado: Ceará
Prefeitura Municipal de Tabuleiro do Norte
Orçamento Programa Para o Exercício de 2025

Programa de Trabalho - Orçamento Consolidado (em R\$ 1,00)
Demonstrativo de Funções, Subfunções e Programas por Projetos e Atividades e Operações Especiais

Anexo 7, da Lei nº 4320, de 17/03/64, (Portaria SOF nº 8, de 04/02/85)

Código	Especificação	Projetos	Atividades	Operações Especiais	Total
10.304	Vigilância Sanitária	0,00	883.500,00	0,00	883.500,00
10.304.0009	Vigilância em Saúde	0,00	883.500,00	0,00	883.500,00
10.305	Vigilância Epidemiológica	0,00	1.135.000,00	0,00	1.135.000,00
10.305.0009	Vigilância em Saúde	0,00	1.135.000,00	0,00	1.135.000,00
10.482	Habitação Urbana	350.000,00	0,00	0,00	350.000,00
10.482.0008	Saúde em Rede	350.000,00	0,00	0,00	350.000,00
11	Trabalho	0,00	468.000,00	0,00	468.000,00
11.333	Empregabilidade	0,00	29.000,00	0,00	29.000,00
11.333.0014	Trabalho e Empreendedorismo	0,00	29.000,00	0,00	29.000,00
11.334	Fomento ao Trabalho	0,00	439.000,00	0,00	439.000,00
11.334.0014	Trabalho e Empreendedorismo	0,00	439.000,00	0,00	439.000,00
12	Educação	3.280.906,75	44.642.888,04	0,00	47.923.794,79
12.122	Administração Geral	80.000,00	5.232.500,00	0,00	5.312.500,00
12.122.0002	Gestão e Manutenção	0,00	5.232.500,00	0,00	5.232.500,00
12.122.0005	Organização e Gestão da Educação Básica	80.000,00	0,00	0,00	80.000,00
12.306	Alimentação e Nutrição	0,00	804.220,14	0,00	804.220,14
12.306.0003	Educação de Qualidade	0,00	804.220,14	0,00	804.220,14
12.361	Ensino Fundamental	1.652.000,00	29.047.129,30	0,00	30.699.129,30
12.361.0003	Educação de Qualidade	1.572.000,00	28.995.129,30	0,00	30.567.129,30
12.361.0005	Organização e Gestão da Educação Básica	80.000,00	52.000,00	0,00	132.000,00
12.362	Ensino Médio	0,00	586.000,00	0,00	586.000,00
12.362.0003	Educação de Qualidade	0,00	15.000,00	0,00	15.000,00
12.362.0005	Organização e Gestão da Educação Básica	0,00	571.000,00	0,00	571.000,00
12.364	Ensino Superior	0,00	228.000,00	0,00	228.000,00
12.364.0005	Organização e Gestão da Educação Básica	0,00	228.000,00	0,00	228.000,00
12.365	Educação Infantil	1.548.906,75	8.580.538,60	0,00	10.129.445,35
12.365.0003	Educação de Qualidade	1.548.906,75	8.580.538,60	0,00	10.129.445,35
12.366	Educação de Jovens e Adultos	0,00	164.500,00	0,00	164.500,00
12.366.0004	Educação de Jovens e Adultos	0,00	164.500,00	0,00	164.500,00
13	Cultura	0,00	1.544.600,00	0,00	1.544.600,00
13.392	Difusão Cultural	0,00	1.544.600,00	0,00	1.544.600,00
13.392.0002	Gestão e Manutenção	0,00	641.500,00	0,00	641.500,00
13.392.0007	Arte e Cultura	0,00	903.100,00	0,00	903.100,00
14	Direito da Cidadania	0,00	186.000,00	0,00	186.000,00
14.122	Administração Geral	0,00	186.000,00	0,00	186.000,00
14.122.0017	Modernização Administrativa	0,00	186.000,00	0,00	186.000,00
15	Urbanismo	4.757.500,00	3.589.034,00	0,00	8.346.534,00
15.451	Infra-Estrutura Urbana	4.757.500,00	516.000,00	0,00	5.273.500,00
15.451.0011	Assistencia Social e Cidadania	0,00	8.000,00	0,00	8.000,00
15.451.0016	Espaço Urbano e Rural Estruturado e Sustentável	4.757.500,00	0,00	0,00	4.757.500,00

Estado: Ceará
Prefeitura Municipal de Tabuleiro do Norte
Orçamento Programa Para o Exercício de 2025

Programa de Trabalho - Orçamento Consolidado
Demonstrativo de Funções, Subfunções e Programas por Projetos e Atividades e Operações Especiais

(em R\$ 1,00)

Anexo 7, da Lei nº 4320, de 17/03/64, (Portaria SOF nº 8, de 04/02/85)

Código	Especificação	Projetos	Atividades	Operações Especiais	Total
15.451.0019	Desenvolvimento Urbano e Territorial	0,00	508.000,00	0,00	508.000,00
15.541	Preservação e Conservação Ambiental	0,00	3.073.034,00	0,00	3.073.034,00
15.541.0016	Espaço Urbano e Rural Estruturado e Sustentável	0,00	3.073.034,00	0,00	3.073.034,00
16	Habitação	0,00	25.000,00	0,00	25.000,00
16.122	Administração Geral	0,00	25.000,00	0,00	25.000,00
16.122.0019	Desenvolvimento Urbano e Territorial	0,00	25.000,00	0,00	25.000,00
17	Saneamento	428.000,00	0,00	0,00	428.000,00
17.512	Saneamento Básico Urbano	428.000,00	0,00	0,00	428.000,00
17.512.0008	Saúde em Rede	123.000,00	0,00	0,00	123.000,00
17.512.0016	Espaço Urbano e Rural Estruturado e Sustentável	305.000,00	0,00	0,00	305.000,00
18	Gestão Ambiental	249.000,00	355.000,00	0,00	604.000,00
18.541	Preservação e Conservação Ambiental	0,00	225.000,00	0,00	225.000,00
18.541.0016	Espaço Urbano e Rural Estruturado e Sustentável	0,00	225.000,00	0,00	225.000,00
18.542	Controle Ambiental	0,00	130.000,00	0,00	130.000,00
18.542.0016	Espaço Urbano e Rural Estruturado e Sustentável	0,00	130.000,00	0,00	130.000,00
18.544	Recursos Hídricos	249.000,00	0,00	0,00	249.000,00
18.544.0016	Espaço Urbano e Rural Estruturado e Sustentável	249.000,00	0,00	0,00	249.000,00
20	Agricultura	793.000,00	3.296.369,95	0,00	4.089.369,95
20.122	Administração Geral	0,00	3.107.369,95	0,00	3.107.369,95
20.122.0002	Gestão e Manutenção	0,00	2.852.369,95	0,00	2.852.369,95
20.122.0015	Desenvolvimento da Atividade Produtiva Rural	0,00	255.000,00	0,00	255.000,00
20.543	Recuperação de Áreas Degradadas	0,00	35.000,00	0,00	35.000,00
20.543.0015	Desenvolvimento da Atividade Produtiva Rural	0,00	35.000,00	0,00	35.000,00
20.544	Recursos Hídricos	628.000,00	40.000,00	0,00	668.000,00
20.544.0016	Espaço Urbano e Rural Estruturado e Sustentável	628.000,00	40.000,00	0,00	668.000,00
20.608	Promoção da Produção Agropecuária	165.000,00	114.000,00	0,00	279.000,00
20.608.0015	Desenvolvimento da Atividade Produtiva Rural	165.000,00	114.000,00	0,00	279.000,00
23	Comércio e Serviços	0,00	48.000,00	0,00	48.000,00
23.695	Turismo	0,00	48.000,00	0,00	48.000,00
23.695.0014	Trabalho e Empreendedorismo	0,00	48.000,00	0,00	48.000,00
25	Energia	315.000,00	2.506.538,00	0,00	2.821.538,00
25.752	Energia Elétrica	315.000,00	2.506.538,00	0,00	2.821.538,00
25.752.0016	Espaço Urbano e Rural Estruturado e Sustentável	315.000,00	2.506.538,00	0,00	2.821.538,00
27	Desporto e Lazer	458.000,00	1.154.000,00	0,00	1.612.000,00
27.122	Administração Geral	0,00	1.132.000,00	0,00	1.132.000,00
27.122.0002	Gestão e Manutenção	0,00	929.000,00	0,00	929.000,00
27.122.0006	Esporte, Inclusão e Cidadania	0,00	203.000,00	0,00	203.000,00
27.812	Desporto Comunitário	458.000,00	22.000,00	0,00	480.000,00
27.812.0006	Esporte, Inclusão e Cidadania	458.000,00	22.000,00	0,00	480.000,00
28	Encargos Especiais	0,00	0,00	1.600.000,00	1.600.000,00

Estado: Ceará
Prefeitura Municipal de Tabuleiro do Norte
Orçamento Programa Para o Exercício de 2025

Programa de Trabalho - Orçamento Consolidado (em R\$ 1,00)
Demonstrativo de Funções, Subfunções e Programas por Projetos e Atividades e Operações Especiais

Anexo 7, da Lei nº 4320, de 17/03/64, (Portaria SOF nº 8, de 04/02/85)

Código	Especificação	Projetos	Atividades	Operações Especiais	Total
28.841	Refinanciamento da Dívida Interna	0,00	0,00	1.600.000,00	1.600.000,00
28.841.0020	Encargos Gerais do Município	0,00	0,00	1.600.000,00	1.600.000,00
99	Reserva de Contingência	0,00	0,00	400.000,00	400.000,00
99.999	Reserva de Contingência	0,00	0,00	400.000,00	400.000,00
99.999.9999	Reserva de Contingência	0,00	0,00	400.000,00	400.000,00
Total:		12.800.560,83	118.173.440,66	3.362.000,00	134.336.001,49

Estado: Ceará
Prefeitura Municipal de Tabuleiro do Norte
 Orçamento Programa Para o Exercício de 2025

Programas de Trabalho (em R\$ 1,00)
Demonstrativo de Funções Subfunções e Programas Conforme o Vínculo de Recurso - Orçamento Consolidado
Anexo 8, da Lei nº 4320, de 17/03/64, (Portaria SOF nº 8, de 04/02/85)

Código	Especificação	Vinculados	Ordinários	Total
01	Legislativa	4.800.000,00	0,00	4.800.000,00
01.031	Ação Legislativa	4.800.000,00	0,00	4.800.000,00
01.031.0001	Gestão e Atuação do Legislativo	4.800.000,00	0,00	4.800.000,00
04	Administração	17.043.537,00	380.368,10	17.423.905,10
04.062	Defesa do Interesse Público no Processo Judiciário	509.000,00	0,00	509.000,00
04.062.0002	Gestão e Manutenção	509.000,00	0,00	509.000,00
04.122	Administração Geral	14.943.537,00	368.368,10	15.311.905,10
04.122.0002	Gestão e Manutenção	13.944.037,00	318.368,10	14.262.405,10
04.122.0016	Espaço Urbano e Rural Estruturado e Sustentável	895.000,00	50.000,00	945.000,00
04.122.0017	Modernização Administrativa	73.000,00	0,00	73.000,00
04.122.0018	Comunicação Institucional	21.500,00	0,00	21.500,00
04.122.0019	Desenvolvimento Urbano e Territorial	10.000,00	0,00	10.000,00
04.124	Controle Interno	81.000,00	0,00	81.000,00
04.124.0017	Modernização Administrativa	81.000,00	0,00	81.000,00
04.129	Administração de Receitas	160.000,00	0,00	160.000,00
04.129.0002	Gestão e Manutenção	160.000,00	0,00	160.000,00
04.846	Outros Encargos Especiais	1.350.000,00	12.000,00	1.362.000,00
04.846.0020	Encargos Gerais do Município	1.350.000,00	12.000,00	1.362.000,00
08	Assistência Social	4.140.000,00	1.326.868,99	5.466.868,99
08.122	Administração Geral	2.595.000,00	0,00	2.595.000,00
08.122.0002	Gestão e Manutenção	2.595.000,00	0,00	2.595.000,00
08.241	Assistência ao Idoso	51.000,00	0,00	51.000,00
08.241.0013	Gestão do Sistema Único de Assistência Social - SUAS	51.000,00	0,00	51.000,00
08.243	Assistência à Criança e ao Adolescente	214.500,00	2.240,96	216.740,96
08.243.0012	Promoção dos Direitos da Criança e Adolescente	25.500,00	2.240,96	27.740,96
08.243.0013	Gestão do Sistema Único de Assistência Social - SUAS	189.000,00	0,00	189.000,00
08.244	Assistência Comunitária	1.129.500,00	1.324.628,03	2.454.128,03
08.244.0011	Assistência Social e Cidadania	373.000,00	369.128,03	742.128,03
08.244.0013	Gestão do Sistema Único de Assistência Social - SUAS	756.500,00	955.500,00	1.712.000,00
08.752	Energia Elétrica	150.000,00	0,00	150.000,00
08.752.0016	Espaço Urbano e Rural Estruturado e Sustentável	150.000,00	0,00	150.000,00
10	Saúde	13.953.349,11	22.595.041,55	36.548.390,66
10.122	Administração Geral	6.150.324,11	5.350,00	6.155.674,11
10.122.0002	Gestão e Manutenção	5.315.324,11	5.350,00	5.320.674,11
10.122.0010	Gestão Compartilhada do SUS	835.000,00	0,00	835.000,00
10.301	Atenção Básica	3.199.525,00	10.576.570,05	13.776.095,05
10.301.0008	Saúde em Rede	3.199.525,00	10.576.570,05	13.776.095,05
10.302	Assistência Hospitalar e Ambulatorial	3.431.500,00	10.338.121,50	13.769.621,50
10.302.0008	Saúde em Rede	3.431.500,00	10.338.121,50	13.769.621,50
10.303	Suporte Profilático e Terapêutico	296.500,00	182.000,00	478.500,00
10.303.0008	Saúde em Rede	296.500,00	182.000,00	478.500,00
10.304	Vigilância Sanitária	496.500,00	387.000,00	883.500,00

Estado: Ceará
Prefeitura Municipal de Tabuleiro do Norte
Orçamento Programa Para o Exercício de 2025

Programas de Trabalho (em R\$ 1,00)
Demonstrativo de Funções Subfunções e Programas Conforme o Vínculo de Recurso - Orçamento Consolidado
Anexo 8, da Lei nº 4320, de 17/03/64, (Portaria SOF nº 8, de 04/02/85)

Código	Especificação	Vinculados	Ordinários	Total
10.304.0009	Vigilância em Saúde	496.500,00	387.000,00	883.500,00
10.305	Vigilância Epidemiológica	354.000,00	781.000,00	1.135.000,00
10.305.0009	Vigilância em Saúde	354.000,00	781.000,00	1.135.000,00
10.482	Habitação Urbana	25.000,00	325.000,00	350.000,00
10.482.0008	Saúde em Rede	25.000,00	325.000,00	350.000,00
11	Trabalho	133.000,00	335.000,00	468.000,00
11.333	Empregabilidade	29.000,00	0,00	29.000,00
11.333.0014	Trabalho e Empreendedorismo	29.000,00	0,00	29.000,00
11.334	Fomento ao Trabalho	104.000,00	335.000,00	439.000,00
11.334.0014	Trabalho e Empreendedorismo	104.000,00	335.000,00	439.000,00
12	Educação	6.889.100,09	41.034.694,70	47.923.794,79
12.122	Administração Geral	5.117.500,00	195.000,00	5.312.500,00
12.122.0002	Gestão e Manutenção	5.077.500,00	155.000,00	5.232.500,00
12.122.0005	Organização e Gestão da Educação Básica	40.000,00	40.000,00	80.000,00
12.306	Alimentação e Nutrição	100.000,00	704.220,14	804.220,14
12.306.0003	Educação de Qualidade	100.000,00	704.220,14	804.220,14
12.361	Ensino Fundamental	1.040.100,09	29.659.029,21	30.699.129,30
12.361.0003	Educação de Qualidade	1.040.100,09	29.527.029,21	30.567.129,30
12.361.0005	Organização e Gestão da Educação Básica	0,00	132.000,00	132.000,00
12.362	Ensino Médio	48.000,00	538.000,00	586.000,00
12.362.0003	Educação de Qualidade	15.000,00	0,00	15.000,00
12.362.0005	Organização e Gestão da Educação Básica	33.000,00	538.000,00	571.000,00
12.364	Ensino Superior	228.000,00	0,00	228.000,00
12.364.0005	Organização e Gestão da Educação Básica	228.000,00	0,00	228.000,00
12.365	Educação Infantil	323.500,00	9.805.945,35	10.129.445,35
12.365.0003	Educação de Qualidade	323.500,00	9.805.945,35	10.129.445,35
12.366	Educação de Jovens e Adultos	32.000,00	132.500,00	164.500,00
12.366.0004	Educação de Jovens e Adultos	32.000,00	132.500,00	164.500,00
13	Cultura	1.099.000,00	445.600,00	1.544.600,00
13.392	Difusão Cultural	1.099.000,00	445.600,00	1.544.600,00
13.392.0002	Gestão e Manutenção	641.500,00	0,00	641.500,00
13.392.0007	Arte e Cultura	457.500,00	445.600,00	903.100,00
14	Direito da Cidadania	161.000,00	25.000,00	186.000,00
14.122	Administração Geral	161.000,00	25.000,00	186.000,00
14.122.0017	Modernização Administrativa	161.000,00	25.000,00	186.000,00
15	Urbanismo	3.291.034,00	5.055.500,00	8.346.534,00
15.451	Infra-Estrutura Urbana	218.000,00	5.055.500,00	5.273.500,00
15.451.0011	Assistencia Social e Cidadania	8.000,00	0,00	8.000,00
15.451.0016	Espaço Urbano e Rural Estruturado e Sustentável	52.000,00	4.705.500,00	4.757.500,00
15.451.0019	Desenvolvimento Urbano e Territorial	158.000,00	350.000,00	508.000,00
15.541	Preservação e Conservação Ambiental	3.073.034,00	0,00	3.073.034,00

Estado: Ceará
Prefeitura Municipal de Tabuleiro do Norte
Orçamento Programa Para o Exercício de 2025

Programas de Trabalho (em R\$ 1,00)
Demonstrativo de Funções Subfunções e Programas Conforme o Vínculo de Recurso - Orçamento Consolidado
Anexo 8, da Lei nº 4320, de 17/03/64, (Portaria SOF nº 8, de 04/02/85)

Código	Especificação	Vinculados	Ordinários	Total
15.541.0016	Espaço Urbano e Rural Estruturado e Sustentável	3.073.034,00	0,00	3.073.034,00
16	Habitação	25.000,00	0,00	25.000,00
16.122	Administração Geral	25.000,00	0,00	25.000,00
16.122.0019	Desenvolvimento Urbano e Territorial	25.000,00	0,00	25.000,00
17	Saneamento	70.000,00	358.000,00	428.000,00
17.512	Saneamento Básico Urbano	70.000,00	358.000,00	428.000,00
17.512.0008	Saúde em Rede	50.000,00	73.000,00	123.000,00
17.512.0016	Espaço Urbano e Rural Estruturado e Sustentável	20.000,00	285.000,00	305.000,00
18	Gestão Ambiental	372.000,00	232.000,00	604.000,00
18.541	Preservação e Conservação Ambiental	225.000,00	0,00	225.000,00
18.541.0016	Espaço Urbano e Rural Estruturado e Sustentável	225.000,00	0,00	225.000,00
18.542	Controle Ambiental	130.000,00	0,00	130.000,00
18.542.0016	Espaço Urbano e Rural Estruturado e Sustentável	130.000,00	0,00	130.000,00
18.544	Recursos Hídricos	17.000,00	232.000,00	249.000,00
18.544.0016	Espaço Urbano e Rural Estruturado e Sustentável	17.000,00	232.000,00	249.000,00
20	Agricultura	2.774.500,00	1.314.869,95	4.089.369,95
20.122	Administração Geral	2.470.500,00	636.869,95	3.107.369,95
20.122.0002	Gestão e Manutenção	2.215.500,00	636.869,95	2.852.369,95
20.122.0015	Desenvolvimento da Atividade Produtiva Rural	255.000,00	0,00	255.000,00
20.543	Recuperação de Áreas Degradadas	35.000,00	0,00	35.000,00
20.543.0015	Desenvolvimento da Atividade Produtiva Rural	35.000,00	0,00	35.000,00
20.544	Recursos Hídricos	110.000,00	558.000,00	668.000,00
20.544.0016	Espaço Urbano e Rural Estruturado e Sustentável	110.000,00	558.000,00	668.000,00
20.608	Promoção da Produção Agropecuária	159.000,00	120.000,00	279.000,00
20.608.0015	Desenvolvimento da Atividade Produtiva Rural	159.000,00	120.000,00	279.000,00
23	Comércio e Serviços	48.000,00	0,00	48.000,00
23.695	Turismo	48.000,00	0,00	48.000,00
23.695.0014	Trabalho e Empreendedorismo	48.000,00	0,00	48.000,00
25	Energia	207.000,00	2.614.538,00	2.821.538,00
25.752	Energia Elétrica	207.000,00	2.614.538,00	2.821.538,00
25.752.0016	Espaço Urbano e Rural Estruturado e Sustentável	207.000,00	2.614.538,00	2.821.538,00
27	Desporto e Lazer	1.279.000,00	333.000,00	1.612.000,00
27.122	Administração Geral	1.132.000,00	0,00	1.132.000,00
27.122.0002	Gestão e Manutenção	929.000,00	0,00	929.000,00
27.122.0006	Esporte, Inclusão e Cidadania	203.000,00	0,00	203.000,00
27.812	Desporto Comunitário	147.000,00	333.000,00	480.000,00
27.812.0006	Esporte, Inclusão e Cidadania	147.000,00	333.000,00	480.000,00
28	Encargos Especiais	1.600.000,00	0,00	1.600.000,00
28.841	Refinanciamento da Dívida Interna	1.600.000,00	0,00	1.600.000,00
28.841.0020	Encargos Gerais do Município	1.600.000,00	0,00	1.600.000,00
99	Reserva de Contingência	400.000,00	0,00	400.000,00

Estado: Ceará
Prefeitura Municipal de Tabuleiro do Norte
Orçamento Programa Para o Exercício de 2025

Programas de Trabalho		(em R\$ 1,00)		
Demonstrativo de Funções Subfunções e Programas Conforme o Vínculo de Recurso - Orçamento Consolidado				
Anexo 8, da Lei nº 4320, de 17/03/64, (Portaria SOF nº 8, de 04/02/85)				
Código	Especificação	Vinculados	Ordinários	Total
99.999	Reserva de Contingência	400.000,00	0,00	400.000,00
99.999.9999	Reserva de Contingência	400.000,00	0,00	400.000,00
Total:		58.285.520,20	76.050.481,29	134.336.001,49

Estado: Ceará
Prefeitura Municipal de Tabuleiro do Norte
 Orçamento Programa Para o Exercício de 2025

Natureza da Despesa Segundo as Categorias Econômicas - Orçamento Consolidado

(em R\$ 1,00)

Adendo III a Portaria Nº 8 de 4 de Fevereiro de 1985

Anexo 2, da Lei nº 4320, de 17/03/64, (Portaria SOF nº 8, de 04/02/85)

Código	Especificação / Fonte de Recurso	Esfera	Fonte de Recurso	Natureza	Grupo Nat.	Cat. Econ.
3.0.00.00.00	Despesas Correntes					116.695.199,70
3.1.00.00.00	Pessoal e Encargos Sociais				62.720.329,08	
3.1.71.70.00	Rateio pela Participação em Consórcio Público			15.000,00		
	1.500.0000.00 - Recursos não	Fiscal	15.000,00			
3.1.90.00.00	Aplicações Diretas			62.705.329,08		
3.1.90.01.00	Aposentadorias e Reformas			1.285.000,00		
	1.500.0000.00 - Recursos não	Fiscal	35.000,00			
	1.500.1001.00 - Receitas de Impostos e	Fiscal	1.250.000,00			
3.1.90.03.00	Pensões			65.000,00		
	1.500.0000.00 - Recursos não	Fiscal	10.000,00			
	1.500.1001.00 - Receitas de Impostos e	Fiscal	35.000,00			
	1.500.1002.00 - Receitas de Impostos e	Seguridade	20.000,00			
3.1.90.04.00	Contratação por Tempo Determinado			19.005.559,04		
	1.500.0000.00 - Recursos não	Fiscal	3.485.000,00			
	1.500.1001.00 - Receitas de Impostos e	Fiscal	387.000,00			
	1.500.1002.00 - Receitas de Impostos e	Seguridade	3.320.000,00			
	1.501.0000.00 - Outros Recursos não	Seguridade	938.000,00			
	1.540.0000.00 - Transferências do	Fiscal	215.000,00			
	1.540.1070.00 - Transferências do	Fiscal	4.004.367,58			
	1.541.0000.00 - Transferências do	Fiscal	353.000,00			
	1.541.1070.00 - Transferências do	Fiscal	632.083,77			
	1.542.1070.00 - Transferências do	Fiscal	2.036.607,69			
	1.569.0000.00 - Outras Transferências	Fiscal	5.000,00			
	1.600.0000.00 - Transf. Fundo a Fundo	Seguridade	1.945.000,00			
	1.604.0000.00 - Transferências	Seguridade	65.000,00			
	1.605.0000.00 - Assist. Financeira da	Seguridade	1.350.000,00			
	1.660.0000.00 - Transferência de	Seguridade	244.000,00			
	1.661.0000.00 - Transferência de	Seguridade	25.000,00			
	1.899.0000.01 - Recursos Destinados	Seguridade	500,00			
3.1.90.11.00	Vencimentos e Vantagens Fixas - Pessoal Civil			35.046.548,04		
	1.500.0000.00 - Recursos não	Fiscal	8.320.000,00			
	1.500.1001.00 - Receitas de Impostos e	Fiscal	393.000,00			
	1.500.1002.00 - Receitas de Impostos e	Seguridade	2.425.000,00			
	1.501.0000.00 - Outros Recursos não	Seguridade	1.008.000,00			
	1.540.0000.00 - Transferências do	Fiscal	225.000,00			
	1.540.1070.00 - Transferências do	Fiscal	9.749.013,00			
	1.541.0000.00 - Transferências do	Fiscal	459.848,90			
	1.541.1070.00 - Transferências do	Fiscal	4.816.567,00			
	1.542.1070.00 - Transferências do	Fiscal	3.301.587,00			
	1.569.0000.00 - Outras Transferências	Fiscal	2.000,00			
	1.600.0000.00 - Transf. Fundo a Fundo	Seguridade	2.232.532,14			
	1.604.0000.00 - Transferências	Seguridade	1.395.000,00			
	1.605.0000.00 - Assist. Financeira da	Seguridade	700.000,00			
	1.660.0000.00 - Transferência de	Seguridade	10.000,00			
	1.661.0000.00 - Transferência de	Seguridade	8.000,00			
	1.899.0000.01 - Recursos Destinados	Seguridade	1.000,00			
3.1.90.13.00	Obrigações Patronais			6.661.222,00		
	1.500.0000.00 - Recursos não	Fiscal	1.414.000,00			

Estado: Ceará
Prefeitura Municipal de Tabuleiro do Norte
 Orçamento Programa Para o Exercício de 2025

Natureza da Despesa Segundo as Categorias Econômicas - Orçamento Consolidado

(em R\$ 1,00)

Adendo III a Portaria Nº 8 de 4 de Fevereiro de 1985

Anexo 2, da Lei nº 4320, de 17/03/64, (Portaria SOF nº 8, de 04/02/85)

Código	Especificação / Fonte de Recurso	Esfera	Fonte de Recurso	Natureza	Grupo Nat.	Cat. Econ.
	1.500.1001.00 - Receitas de Impostos e	Fiscal	272.000,00			
	1.500.1002.00 - Receitas de Impostos e	Seguridade	983.500,00			
	1.501.0000.00 - Outros Recursos não	Seguridade	228.000,00			
	1.540.0000.00 - Transferências do	Fiscal	71.000,00			
	1.540.1070.00 - Transferências do	Fiscal	2.149.417,00			
	1.541.0000.00 - Transferências do	Fiscal	103.000,00			
	1.541.1070.00 - Transferências do	Fiscal	184.305,00			
	1.542.1070.00 - Transferências do	Fiscal	600.000,00			
	1.569.0000.00 - Outras Transferências	Fiscal	1.000,00			
	1.600.0000.00 - Transf. Fundo a Fundo	Seguridade	655.000,00			
3.1.90.16.00	Outras Despesas Variáveis - Pessoal Civil			5.000,00		
	1.500.0000.00 - Recursos não	Fiscal	5.000,00			
3.1.90.91.00	Sentenças Judiciais			269.000,00		
	1.500.0000.00 - Recursos não	Fiscal	264.000,00			
	1.500.1001.00 - Receitas de Impostos e	Fiscal	5.000,00			
3.1.90.92.00	Despesas de Exercícios Anteriores			13.000,00		
	1.500.0000.00 - Recursos não	Fiscal	3.000,00			
	1.500.1001.00 - Receitas de Impostos e	Fiscal	5.000,00			
	1.500.1002.00 - Receitas de Impostos e	Seguridade	2.000,00			
	1.501.0000.00 - Outros Recursos não	Seguridade	3.000,00			
3.1.90.94.00	Indenizações e Restituições Trabalhistas			65.000,00		
	1.500.0000.00 - Recursos não	Fiscal	27.000,00			
	1.500.1001.00 - Receitas de Impostos e	Fiscal	2.000,00			
	1.500.1002.00 - Receitas de Impostos e	Seguridade	3.500,00			
	1.501.0000.00 - Outros Recursos não	Seguridade	2.000,00			
	1.540.0000.00 - Transferências do	Fiscal	11.000,00			
	1.540.1070.00 - Transferências do	Fiscal	3.000,00			
	1.541.0000.00 - Transferências do	Fiscal	6.000,00			
	1.541.1070.00 - Transferências do	Fiscal	4.000,00			
	1.542.1070.00 - Transferências do	Fiscal	4.000,00			
	1.600.0000.00 - Transf. Fundo a Fundo	Seguridade	2.500,00			
3.1.90.96.00	Ressarcimento de Despesas de Pessoal Requisitado			290.000,00		
	1.500.0000.00 - Recursos não	Fiscal	32.000,00			
	1.500.1001.00 - Receitas de Impostos e	Fiscal	215.000,00			
	1.500.1002.00 - Receitas de Impostos e	Seguridade	12.000,00			
	1.501.0000.00 - Outros Recursos não	Seguridade	2.000,00			
	1.540.0000.00 - Transferências do	Fiscal	12.000,00			
	1.540.1070.00 - Transferências do	Fiscal	3.000,00			
	1.541.0000.00 - Transferências do	Fiscal	4.000,00			
	1.541.1070.00 - Transferências do	Fiscal	3.000,00			
	1.542.1070.00 - Transferências do	Fiscal	4.000,00			
	1.600.0000.00 - Transf. Fundo a Fundo	Seguridade	3.000,00			
3.3.00.00.00	Outras Despesas Correntes				53.974.870,62	
3.3.30.00.00	Transferências a Estados e ao Distrito Federal			70.000,00		
3.3.30.41.00	Contribuições			70.000,00		
	1.500.0000.00 - Recursos não	Fiscal	70.000,00			
3.3.50.00.00	Transferências a Instituições Privadas sem Fins Lucrativos			13.246.133,36		

Estado: Ceará
Prefeitura Municipal de Tabuleiro do Norte
 Orçamento Programa Para o Exercício de 2025

Natureza da Despesa Segundo as Categorias Econômicas - Orçamento Consolidado

(em R\$ 1,00)

Adendo III a Portaria Nº 8 de 4 de Fevereiro de 1985

Anexo 2, da Lei nº 4320, de 17/03/64, (Portaria SOF nº 8, de 04/02/85)

Código	Especificação / Fonte de Recurso	Esfera	Fonte de Recurso	Natureza	Grupo Nat.	Cat. Econ.
3.3.50.41.00	Contribuições			189.500,00		
	1.500.0000.00 - Recursos não	Fiscal	123.500,00			
	1.500.1001.00 - Receitas de Impostos e	Fiscal	5.000,00			
	1.500.1002.00 - Receitas de Impostos e	Seguridade	13.000,00			
	1.501.0000.00 - Outros Recursos não	Seguridade	10.000,00			
	1.600.0000.00 - Transf. Fundo a Fundo	Seguridade	8.000,00			
	1.660.0000.00 - Transferência de	Seguridade	15.000,00			
	1.661.0000.00 - Transferência de	Seguridade	3.000,00			
	1.715.0000.00 - Transferências	Fiscal	4.000,00			
	1.716.0000.00 - Transferências	Fiscal	4.000,00			
	1.719.0000.00 - Transferências da	Fiscal	4.000,00			
3.3.50.43.00	Subvenções Sociais			13.056.633,36		
	1.500.0000.00 - Recursos não	Fiscal	569.500,00			
	1.500.1001.00 - Receitas de Impostos e	Fiscal	150.000,00			
	1.500.1002.00 - Receitas de Impostos e	Seguridade	2.859.000,00			
	1.501.0000.00 - Outros Recursos não	Seguridade	9.000,00			
	1.600.0000.00 - Transf. Fundo a Fundo	Seguridade	4.890.000,00			
	1.604.0000.00 - Transferências	Seguridade	1.395.544,00			
	1.605.0000.00 - Assist. Financeira da	Seguridade	1.565.000,00			
	1.632.0000.00 - Transferências do	Seguridade	1.591.589,36			
	1.660.0000.00 - Transferência de	Seguridade	15.000,00			
	1.715.0000.00 - Transferências	Fiscal	6.000,00			
	1.716.0000.00 - Transferências	Fiscal	3.000,00			
	1.719.0000.00 - Transferências da	Fiscal	3.000,00			
3.3.71.70.00	Rateio pela Participação em Consórcio Público			925.000,00		
	1.500.0000.00 - Recursos não	Fiscal	125.000,00			
	1.500.1002.00 - Receitas de Impostos e	Seguridade	800.000,00			
3.3.90.00.00	Aplicações Diretas			39.733.737,26		
3.3.90.14.00	Diárias - Civil			128.500,00		
	1.500.0000.00 - Recursos não	Fiscal	92.500,00			
	1.500.1001.00 - Receitas de Impostos e	Fiscal	3.000,00			
	1.500.1002.00 - Receitas de Impostos e	Seguridade	9.000,00			
	1.501.0000.00 - Outros Recursos não	Seguridade	17.500,00			
	1.600.0000.00 - Transf. Fundo a Fundo	Seguridade	1.500,00			
	1.660.0000.00 - Transferência de	Seguridade	4.000,00			
	1.661.0000.00 - Transferência de	Seguridade	500,00			
	1.899.0000.01 - Recursos Destinados	Seguridade	500,00			
3.3.90.18.00	Auxílio Financeiro a Estudantes			11.000,00		
	1.500.1001.00 - Receitas de Impostos e	Fiscal	5.000,00			
	1.550.0000.00 - Transferência do	Fiscal	5.000,00			
	1.569.0000.00 - Outras Transferências	Fiscal	1.000,00			
3.3.90.30.00	Material de Consumo			11.372.640,82		
	1.500.0000.00 - Recursos não	Fiscal	2.917.000,00			
	1.500.1001.00 - Receitas de Impostos e	Fiscal	1.114.600,09			
	1.500.1002.00 - Receitas de Impostos e	Seguridade	952.824,11			
	1.501.0000.00 - Outros Recursos não	Seguridade	400.500,00			
	1.540.0000.00 - Transferências do	Fiscal	1.012.251,86			
	1.541.0000.00 - Transferências do	Fiscal	586.775,00			
	1.542.0000.00 - Transferências do	Fiscal	791.118,00			
	1.543.0000.00 - Transferências do	Fiscal	638.459,00			

Estado: Ceará
Prefeitura Municipal de Tabuleiro do Norte
 Orçamento Programa Para o Exercício de 2025

Natureza da Despesa Segundo as Categorias Econômicas - Orçamento Consolidado

(em R\$ 1,00)

Adendo III a Portaria Nº 8 de 4 de Fevereiro de 1985
 Anexo 2, da Lei nº 4320, de 17/03/64, (Portaria SOF nº 8, de 04/02/85)

Código	Especificação / Fonte de Recurso	Esfera	Fonte de Recurso	Natureza	Grupo Nat.	Cat. Econ.
	1.550.0000.00 - Transferência do	Fiscal	259.000,00			
	1.552.0000.00 - Transferências de	Fiscal	704.220,14			
	1.553.0000.00 - Transferências de	Fiscal	30.892,62			
	1.569.0000.00 - Outras Transferências	Fiscal	26.000,00			
	1.570.0000.00 - Transferências do	Fiscal	10.000,00			
	1.571.0000.00 - Transferências do	Fiscal	95.000,00			
	1.576.0000.00 - Transferências de	Fiscal	115.000,00			
	1.600.0000.00 - Transf. Fundo a Fundo	Seguridade	1.200.000,00			
	1.660.0000.00 - Transferência de	Seguridade	330.000,00			
	1.661.0000.00 - Transferência de	Seguridade	35.000,00			
	1.704.0000.00 - Transferências da	Fiscal	55.000,00			
	1.715.0000.00 - Transferências	Fiscal	15.000,00			
	1.716.0000.00 - Transferências	Fiscal	9.000,00			
	1.719.0000.00 - Transferências da	Fiscal	9.000,00			
	1.720.0000.00 - Transferências da	Fiscal	60.000,00			
	1.751.0000.00 - Recursos da	Fiscal	6.000,00			
3.3.90.31.00	Premiações Culturais, Artísticas, Científicas, Desportivas e Outras				134.000,00	
	1.500.0000.00 - Recursos não	Fiscal	102.000,00			
	1.500.1002.00 - Receitas de Impostos e	Seguridade	4.000,00			
	1.600.0000.00 - Transf. Fundo a Fundo	Seguridade	2.000,00			
	1.715.0000.00 - Transferências	Fiscal	9.000,00			
	1.716.0000.00 - Transferências	Fiscal	9.000,00			
	1.719.0000.00 - Transferências da	Fiscal	8.000,00			
3.3.90.32.00	Material de Distribuição Gratuita				549.000,00	
	1.500.0000.00 - Recursos não	Fiscal	45.000,00			
	1.500.1001.00 - Receitas de Impostos e	Fiscal	5.000,00			
	1.500.1002.00 - Receitas de Impostos e	Seguridade	258.500,00			
	1.501.0000.00 - Outros Recursos não	Seguridade	211.000,00			
	1.600.0000.00 - Transf. Fundo a Fundo	Seguridade	4.500,00			
	1.661.0000.00 - Transferência de	Seguridade	25.000,00			
3.3.90.33.00	Passagens e Despesas Com Locomoção				171.500,00	
	1.500.0000.00 - Recursos não	Fiscal	106.000,00			
	1.500.1001.00 - Receitas de Impostos e	Fiscal	18.000,00			
	1.500.1002.00 - Receitas de Impostos e	Seguridade	12.000,00			
	1.501.0000.00 - Outros Recursos não	Seguridade	14.000,00			
	1.540.0000.00 - Transferências do	Fiscal	7.000,00			
	1.541.0000.00 - Transferências do	Fiscal	2.000,00			
	1.542.0000.00 - Transferências do	Fiscal	3.000,00			
	1.600.0000.00 - Transf. Fundo a Fundo	Seguridade	1.500,00			
	1.660.0000.00 - Transferência de	Seguridade	6.500,00			
	1.661.0000.00 - Transferência de	Seguridade	1.500,00			
3.3.90.34.00	Outras Despesas de Pessoal decorrentes de Contratos de Terceirização				303.000,00	
	1.500.0000.00 - Recursos não	Fiscal	69.000,00			
	1.500.1001.00 - Receitas de Impostos e	Fiscal	90.000,00			
	1.500.1002.00 - Receitas de Impostos e	Seguridade	15.000,00			
	1.501.0000.00 - Outros Recursos não	Seguridade	5.000,00			
	1.540.0000.00 - Transferências do	Fiscal	110.000,00			
	1.541.0000.00 - Transferências do	Fiscal	4.000,00			
	1.542.0000.00 - Transferências do	Fiscal	5.000,00			
	1.600.0000.00 - Transf. Fundo a Fundo	Seguridade	5.000,00			

Estado: Ceará
Prefeitura Municipal de Tabuleiro do Norte
 Orçamento Programa Para o Exercício de 2025

Natureza da Despesa Segundo as Categorias Econômicas - Orçamento Consolidado

(em R\$ 1,00)

Adendo III a Portaria Nº 8 de 4 de Fevereiro de 1985

Anexo 2, da Lei nº 4320, de 17/03/64, (Portaria SOF nº 8, de 04/02/85)

Código	Especificação / Fonte de Recurso	Esfera	Fonte de Recurso	Natureza	Grupo Nat.	Cat. Econ.
3.3.90.35.00	Serviços De Consultoria			57.000,00		
	1.500.0000.00 - Recursos não	Fiscal	37.000,00			
	1.500.1001.00 - Receitas de Impostos e	Fiscal	10.000,00			
	1.500.1002.00 - Receitas de Impostos e	Seguridade	8.500,00			
	1.600.0000.00 - Transf. Fundo a Fundo	Seguridade	1.500,00			
3.3.90.36.00	Outros Serviços De Terceiros - Pessoa Física			1.277.600,00		
	1.500.0000.00 - Recursos não	Fiscal	480.000,00			
	1.500.1001.00 - Receitas de Impostos e	Fiscal	107.500,00			
	1.500.1002.00 - Receitas de Impostos e	Seguridade	144.000,00			
	1.501.0000.00 - Outros Recursos não	Seguridade	127.500,00			
	1.540.0000.00 - Transferências do	Fiscal	58.500,00			
	1.541.0000.00 - Transferências do	Fiscal	14.000,00			
	1.542.0000.00 - Transferências do	Fiscal	27.000,00			
	1.543.0000.00 - Transferências do	Fiscal	11.500,00			
	1.550.0000.00 - Transferência do	Fiscal	28.000,00			
	1.553.0000.00 - Transferências de	Fiscal	10.000,00			
	1.569.0000.00 - Outras Transferências	Fiscal	22.000,00			
	1.570.0000.00 - Transferências do	Fiscal	30.000,00			
	1.571.0000.00 - Transferências do	Fiscal	30.000,00			
	1.576.0000.00 - Transferências de	Fiscal	17.000,00			
	1.600.0000.00 - Transf. Fundo a Fundo	Seguridade	57.000,00			
	1.660.0000.00 - Transferência de	Seguridade	57.000,00			
	1.661.0000.00 - Transferência de	Seguridade	15.000,00			
	1.715.0000.00 - Transferências	Fiscal	16.000,00			
	1.716.0000.00 - Transferências	Fiscal	6.600,00			
	1.719.0000.00 - Transferências da	Fiscal	16.000,00			
	1.751.0000.00 - Recursos da	Fiscal	3.000,00			
3.3.90.37.00	Locação de Mão-de-Obra			11.000,00		
	1.500.0000.00 - Recursos não	Fiscal	5.000,00			
	1.500.1002.00 - Receitas de Impostos e	Seguridade	3.000,00			
	1.540.0000.00 - Transferências do	Fiscal	1.000,00			
	1.541.0000.00 - Transferências do	Fiscal	1.000,00			
	1.542.0000.00 - Transferências do	Fiscal	1.000,00			
3.3.90.39.00	Outros Serviços de Terceiros - Pessoa Jurídica			21.868.459,44		
	1.500.0000.00 - Recursos não	Fiscal	8.828.034,00			
	1.500.1001.00 - Receitas de Impostos e	Fiscal	2.190.000,00			
	1.500.1002.00 - Receitas de Impostos e	Seguridade	1.269.375,00			
	1.501.0000.00 - Outros Recursos não	Seguridade	763.000,00			
	1.540.0000.00 - Transferências do	Fiscal	266.000,00			
	1.541.0000.00 - Transferências do	Fiscal	417.000,00			
	1.542.0000.00 - Transferências do	Fiscal	439.288,45			
	1.543.0000.00 - Transferências do	Fiscal	291.879,77			
	1.550.0000.00 - Transferência do	Fiscal	652.786,46			
	1.553.0000.00 - Transferências de	Fiscal	300.319,71			
	1.569.0000.00 - Outras Transferências	Fiscal	19.000,00			
	1.570.0000.00 - Transferências do	Fiscal	105.000,00			
	1.571.0000.00 - Transferências do	Fiscal	110.000,00			
	1.576.0000.00 - Transferências de	Fiscal	528.000,00			
	1.600.0000.00 - Transf. Fundo a Fundo	Seguridade	1.821.000,00			
	1.660.0000.00 - Transferência de	Seguridade	199.000,00			

Estado: Ceará
Prefeitura Municipal de Tabuleiro do Norte
 Orçamento Programa Para o Exercício de 2025

Natureza da Despesa Segundo as Categorias Econômicas - Orçamento Consolidado

(em R\$ 1,00)

Adendo III a Portaria Nº 8 de 4 de Fevereiro de 1985

Anexo 2, da Lei nº 4320, de 17/03/64, (Portaria SOF nº 8, de 04/02/85)

Código	Especificação / Fonte de Recurso	Esfera	Fonte de Recurso	Natureza	Grupo Nat.	Cat. Econ.
	1.661.0000.00 - Transferência de	Seguridade	30.000,00			
	1.700.0000.00 - Outras Transferências	Fiscal	120.000,00			
	1.701.0000.00 - Outras Transferências	Fiscal	120.000,00			
	1.704.0000.00 - Transferências da	Fiscal	54.869,95			
	1.715.0000.00 - Transferências	Fiscal	34.000,00			
	1.716.0000.00 - Transferências	Fiscal	13.000,00			
	1.719.0000.00 - Transferências da	Fiscal	30.000,00			
	1.720.0000.00 - Transferências da	Fiscal	783.000,00			
	1.750.0000.00 - Recursos da	Fiscal	33.368,10			
	1.751.0000.00 - Recursos da	Fiscal	2.450.538,00			
3.3.90.40.00	Serviços de Tecnologia da Informação e Comunicação - Pessoa Jurídica			1.867.187,00		
	1.500.0000.00 - Recursos não	Fiscal	635.537,00			
	1.500.1001.00 - Receitas de Impostos e	Fiscal	100.000,00			
	1.500.1002.00 - Receitas de Impostos e	Seguridade	401.650,00			
	1.501.0000.00 - Outros Recursos não	Seguridade	26.000,00			
	1.540.0000.00 - Transferências do	Fiscal	107.000,00			
	1.541.0000.00 - Transferências do	Fiscal	63.000,00			
	1.542.0000.00 - Transferências do	Fiscal	13.000,00			
	1.543.0000.00 - Transferências do	Fiscal	11.000,00			
	1.600.0000.00 - Transf. Fundo a Fundo	Seguridade	500.000,00			
	1.660.0000.00 - Transferência de	Seguridade	10.000,00			
3.3.90.43.00	Subvenções Sociais			4.000,00		
	1.500.1002.00 - Receitas de Impostos e	Seguridade	3.000,00			
	1.600.0000.00 - Transf. Fundo a Fundo	Seguridade	1.000,00			
3.3.90.47.00	Obrigações Tributárias e Contributivas			1.188.500,00		
	1.500.0000.00 - Recursos não	Fiscal	1.109.000,00			
	1.500.1001.00 - Receitas de Impostos e	Fiscal	21.000,00			
	1.500.1002.00 - Receitas de Impostos e	Seguridade	9.000,00			
	1.501.0000.00 - Outros Recursos não	Seguridade	14.000,00			
	1.540.0000.00 - Transferências do	Fiscal	3.500,00			
	1.541.0000.00 - Transferências do	Fiscal	4.500,00			
	1.542.0000.00 - Transferências do	Fiscal	3.500,00			
	1.543.0000.00 - Transferências do	Fiscal	2.500,00			
	1.550.0000.00 - Transferência do	Fiscal	3.000,00			
	1.569.0000.00 - Outras Transferências	Fiscal	1.000,00			
	1.600.0000.00 - Transf. Fundo a Fundo	Seguridade	5.500,00			
	1.704.0000.00 - Transferências da	Fiscal	3.000,00			
	1.720.0000.00 - Transferências da	Fiscal	7.000,00			
	1.750.0000.00 - Recursos da	Fiscal	2.000,00			
3.3.90.48.00	Outros Auxílios Financeiros a Pessoas Físicas			448.500,00		
	1.500.0000.00 - Recursos não	Fiscal	105.500,00			
	1.500.1001.00 - Receitas de Impostos e	Fiscal	3.000,00			
	1.500.1002.00 - Receitas de Impostos e	Seguridade	151.000,00			
	1.501.0000.00 - Outros Recursos não	Seguridade	125.000,00			
	1.600.0000.00 - Transf. Fundo a Fundo	Seguridade	1.000,00			
	1.660.0000.00 - Transferência de	Seguridade	16.000,00			
	1.715.0000.00 - Transferências	Fiscal	10.000,00			
	1.716.0000.00 - Transferências	Fiscal	7.000,00			
	1.719.0000.00 - Transferências da	Fiscal	30.000,00			

Estado: Ceará
Prefeitura Municipal de Tabuleiro do Norte
Orçamento Programa Para o Exercício de 2025

Natureza da Despesa Segundo as Categorias Econômicas - Orçamento Consolidado

(em R\$ 1,00)

Adendo III a Portaria Nº 8 de 4 de Fevereiro de 1985

Anexo 2, da Lei nº 4320, de 17/03/64, (Portaria SOF nº 8, de 04/02/85)

Código	Especificação / Fonte de Recurso	Esfera	Fonte de Recurso	Natureza	Grupo Nat.	Cat. Econ.
3.3.90.91.00	Sentenças Judiciais			57.000,00		
	1.500.0000.00 - Recursos não	Fiscal	55.000,00			
	1.500.1001.00 - Receitas de Impostos e	Fiscal	2.000,00			
3.3.90.92.00	Despesa de Exercícios Anteriores			112.000,00		
	1.500.0000.00 - Recursos não	Fiscal	73.000,00			
	1.500.1001.00 - Receitas de Impostos e	Fiscal	3.000,00			
	1.500.1002.00 - Receitas de Impostos e	Seguridade	15.500,00			
	1.501.0000.00 - Outros Recursos não	Seguridade	4.000,00			
	1.540.0000.00 - Transferências do	Fiscal	1.000,00			
	1.600.0000.00 - Transf. Fundo a Fundo	Seguridade	15.500,00			
3.3.90.93.00	Indenizações e Restituições			172.850,00		
	1.500.0000.00 - Recursos não	Fiscal	38.500,00			
	1.500.1001.00 - Receitas de Impostos e	Fiscal	50.000,00			
	1.500.1002.00 - Receitas de Impostos e	Seguridade	7.500,00			
	1.501.0000.00 - Outros Recursos não	Seguridade	3.000,00			
	1.571.0000.00 - Transferências do	Fiscal	25.000,00			
	1.600.0000.00 - Transf. Fundo a Fundo	Seguridade	3.500,00			
	1.631.0000.00 - Transferências do	Seguridade	2.000,00			
	1.632.0000.00 - Transferências do	Seguridade	3.350,00			
	1.700.0000.00 - Outras Transferências	Fiscal	10.000,00			
	1.701.0000.00 - Outras Transferências	Fiscal	30.000,00			
4.0.00.00.00	Despesas de Capital					17.240.801,79
4.4.00.00.00	Investimentos				15.605.801,79	
4.4.71.70.00	Rateio pela Participação em Consórcio Público			5.000,00		
	1.500.0000.00 - Recursos não	Fiscal	5.000,00			
4.4.90.00.00	Aplicações Diretas			15.600.801,79		
4.4.90.30.00	Material de Consumo			9.000,00		
	1.500.0000.00 - Recursos não	Fiscal	5.000,00			
	1.540.0000.00 - Transferências do	Fiscal	1.000,00			
	1.541.0000.00 - Transferências do	Fiscal	2.000,00			
	1.542.0000.00 - Transferências do	Fiscal	1.000,00			
4.4.90.36.00	Outros Serviços de Terceiros - Pessoa Física			3.000,00		
	1.540.0000.00 - Transferências do	Fiscal	1.000,00			
	1.541.0000.00 - Transferências do	Fiscal	1.000,00			
	1.542.0000.00 - Transferências do	Fiscal	1.000,00			
4.4.90.39.00	Outros Serviços de Terceiros - Pessoa Jurídica			3.000,00		
	1.540.0000.00 - Transferências do	Fiscal	1.000,00			
	1.541.0000.00 - Transferências do	Fiscal	1.000,00			
	1.542.0000.00 - Transferências do	Fiscal	1.000,00			
4.4.90.51.00	Obras e Instalações			11.437.654,08		
	1.500.0000.00 - Recursos não	Fiscal	1.153.000,00			
	1.500.1001.00 - Receitas de Impostos e	Fiscal	265.000,00			
	1.500.1002.00 - Receitas de Impostos e	Seguridade	150.000,00			
	1.501.0000.00 - Outros Recursos não	Seguridade	80.000,00			
	1.540.0000.00 - Transferências do	Fiscal	250.000,00			
	1.541.0000.00 - Transferências do	Fiscal	230.000,00			
	1.542.0000.00 - Transferências do	Fiscal	927.000,00			

Estado: Ceará
Prefeitura Municipal de Tabuleiro do Norte
 Orçamento Programa Para o Exercício de 2025

Natureza da Despesa Segundo as Categorias Econômicas - Orçamento Consolidado

(em R\$ 1,00)

Adendo III a Portaria Nº 8 de 4 de Fevereiro de 1985

Anexo 2, da Lei nº 4320, de 17/03/64, (Portaria SOF nº 8, de 04/02/85)

Código	Especificação / Fonte de Recurso	Esfera	Fonte de Recurso	Natureza	Grupo Nat.	Cat. Econ.
	1.543.0000.00 - Transferências do	Fiscal	55.000,00			
	1.550.0000.00 - Transferência do	Fiscal	475.000,00			
	1.569.0000.00 - Outras Transferências	Fiscal	91.000,00			
	1.570.0000.00 - Transferências do	Fiscal	150.000,00			
	1.571.0000.00 - Transferências do	Fiscal	190.000,00			
	1.576.0000.00 - Transferências de	Fiscal	20.000,00			
	1.599.0000.00 - Outros Recursos	Fiscal	33.000,00			
	1.600.0000.00 - Transf. Fundo a Fundo	Seguridade	10.000,00			
	1.601.0000.00 - Transferências Fundo a	Seguridade	746.026,05			
	1.621.0000.00 - Transferências Fundo a	Seguridade	50.000,00			
	1.631.0000.00 - Transferências do	Seguridade	23.000,00			
	1.632.0000.00 - Transferências do	Seguridade	65.000,00			
	1.660.0000.00 - Transferência de	Seguridade	21.824,59			
	1.661.0000.00 - Transferência de	Seguridade	21.303,44			
	1.665.0000.01 - Transf. do Governo	Seguridade	95.000,00			
	1.665.0000.02 - Transf. do Estado	Seguridade	38.000,00			
	1.700.0000.00 - Outras Transferências	Fiscal	3.340.000,00			
	1.701.0000.00 - Outras Transferências	Fiscal	2.448.000,00			
	1.704.0000.00 - Transferências da	Fiscal	15.000,00			
	1.706.0000.00 - Transferência Especial	Fiscal	495.500,00			
4.4.90.52.00	Equipamentos e Material Permanente			3.883.647,71		
	1.500.0000.00 - Recursos não	Fiscal	711.000,00			
	1.500.1001.00 - Receitas de Impostos e	Fiscal	208.000,00			
	1.500.1002.00 - Receitas de Impostos e	Seguridade	140.000,00			
	1.501.0000.00 - Outros Recursos não	Seguridade	144.500,00			
	1.540.0000.00 - Transferências do	Fiscal	429.444,05			
	1.541.0000.00 - Transferências do	Fiscal	145.000,00			
	1.542.0000.00 - Transferências do	Fiscal	295.462,70			
	1.543.0000.00 - Transferências do	Fiscal	35.000,00			
	1.550.0000.00 - Transferência do	Fiscal	233.000,00			
	1.553.0000.00 - Transferências de	Fiscal	10.000,00			
	1.569.0000.00 - Outras Transferências	Fiscal	72.000,00			
	1.570.0000.00 - Transferências do	Fiscal	105.000,00			
	1.571.0000.00 - Transferências do	Fiscal	145.000,00			
	1.576.0000.00 - Transferências de	Fiscal	25.000,00			
	1.599.0000.00 - Outros Recursos	Fiscal	27.000,00			
	1.600.0000.00 - Transf. Fundo a Fundo	Seguridade	62.500,00			
	1.601.0000.00 - Transferências Fundo a	Seguridade	212.500,00			
	1.632.0000.00 - Transferências do	Seguridade	75.000,00			
	1.660.0000.00 - Transferência de	Seguridade	87.500,00			
	1.661.0000.00 - Transferência de	Seguridade	11.500,00			
	1.700.0000.00 - Outras Transferências	Fiscal	328.000,00			
	1.701.0000.00 - Outras Transferências	Fiscal	325.000,00			
	1.706.0000.00 - Transferência Especial	Fiscal	27.000,00			
	1.751.0000.00 - Recursos da	Fiscal	4.000,00			
	1.755.0000.00 - Recursos de Alienação	Fiscal	25.000,00			
	1.899.0000.01 - Recursos Destinados	Seguridade	240,96			
4.4.90.61.00	Aquisição de Imóveis			263.000,00		
	1.500.0000.00 - Recursos não	Fiscal	98.000,00			
	1.500.1001.00 - Receitas de Impostos e	Fiscal	25.000,00			
	1.500.1002.00 - Receitas de Impostos e	Seguridade	10.000,00			
	1.501.0000.00 - Outros Recursos não	Seguridade	5.000,00			

Estado: Ceará
Prefeitura Municipal de Tabuleiro do Norte
 Orçamento Programa Para o Exercício de 2025

Natureza da Despesa Segundo as Categorias Econômicas - Orçamento Consolidado

(em R\$ 1,00)

Adendo III a Portaria Nº 8 de 4 de Fevereiro de 1985
 Anexo 2, da Lei nº 4320, de 17/03/64, (Portaria SOF nº 8, de 04/02/85)

Código	Especificação / Fonte de Recurso	Esfera	Fonte de Recurso	Natureza	Grupo Nat.	Cat. Econ.
	1.540.0000.00 - Transferências do	Fiscal	35.000,00			
	1.541.0000.00 - Transferências do	Fiscal	20.000,00			
	1.542.0000.00 - Transferências do	Fiscal	40.000,00			
	1.543.0000.00 - Transferências do	Fiscal	5.000,00			
	1.550.0000.00 - Transferência do	Fiscal	15.000,00			
	1.569.0000.00 - Outras Transferências	Fiscal	5.000,00			
	1.599.0000.00 - Outros Recursos	Fiscal	5.000,00			
4.4.90.92.00	Despesas de Exercícios Anteriores			1.500,00		
	1.500.1002.00 - Receitas de Impostos e	Seguridade	1.500,00			
4.5.00.00.00	Inversões Financeiras				20.000,00	
4.5.90.00.00	Aplicações Diretas			20.000,00		
4.5.90.61.00	Aquisição de Imóveis			15.000,00		
	1.500.0000.00 - Recursos não	Fiscal	15.000,00			
4.5.90.65.00	Constituição ou Aumento de Capital de Empresas			5.000,00		
	1.500.0000.00 - Recursos não	Fiscal	5.000,00			
4.6.00.00.00	AMORTIZAÇÃO DA DÍVIDA				1.615.000,00	
4.6.90.00.00	Aplicações Diretas			1.615.000,00		
4.6.90.71.00	Principal da Dívida Contratual Resgatado			1.615.000,00		
	1.500.0000.00 - Recursos não	Fiscal	1.600.000,00			
	1.500.1001.00 - Receitas de Impostos e	Fiscal	15.000,00			
9.0.00.00.00	Reserva de Contingência					400.000,00
9.9.00.00.00	Reserva de Contingência				400.000,00	
9.9.99.99.99	Reserva de Contingência			400.000,00		
	1.500.0000.00 - Recursos não	Fiscal	400.000,00			

Total da Despesa: 134.336.001,49

R E S U M O P O R E S F E R A	
Esfera do Orçamento	Fixação da Despesa
Orçamento Fiscal	92.197.741,84
Orçamento da Seguridade Social	42.138.259,65
Orçamento de Investimento	0,00
Total da Previsão	134.336.001,49

Estado: Ceará
Prefeitura Municipal de Tabuleiro do Norte
 Orçamento Programa Para o Exercício de 2025

Demonstrativo da Despesa por Órgãos e Funções

(em R\$ 1,00)

Adendo VIII a Portaria SOF Nº. 08, de 04 de Fevereiro DE 1985
 Anexo IX, da Lei No. 4.320/64

ÓRGÃOS	FUNÇÕES			
	Legislativa	Judiciária	Essencial à Justiça	Administração
Camara Municipal de Tabuleiro do Norte	4.800.000,00	0,00	0,00	0,00
Gabinete do Prefeito - Gb	0,00	0,00	0,00	2.900.000,00
Sec. de Obras e Servicos Publicos -Seosp	0,00	0,00	0,00	3.923.868,10
Secretaria de Administracao - Sead	0,00	0,00	0,00	4.058.500,00
Secretaria de Financas - Sefin	0,00	0,00	0,00	1.420.500,00
Sec. de Meio Ambiente	0,00	0,00	0,00	1.067.500,00
Sec.e Desenv. Economico e Turismo	0,00	0,00	0,00	2.064.500,00
Secretaria de Saude - Sems	0,00	0,00	0,00	0,00
Secretaria de Educacao Basica - Semeb	0,00	0,00	0,00	0,00
Secretaria Munic. de Assistencia Social - Smas	0,00	0,00	0,00	0,00
Procuradoria Geral do Municipio - Pgm	0,00	0,00	0,00	509.000,00
Sec. de Desenvolvimento Rural e Re. Agra -Sdr	0,00	0,00	0,00	0,00
Secretaria de Cultura - Secult	0,00	0,00	0,00	0,00
Secretaria de Esporte e Juventude - Sejuv	0,00	0,00	0,00	0,00
Secretaria de Desenvolvimento Urbano - Sdu	0,00	0,00	0,00	728.000,00
Sec. de Assuntos Institucionais e Politicos -Saip	0,00	0,00	0,00	286.000,00
Controladoria Geral do Municipio - Cgm	0,00	0,00	0,00	466.037,00
Total:	4.800.000,00	0,00	0,00	17.423.905,10

Estado: Ceará
Prefeitura Municipal de Tabuleiro do Norte
 Orçamento Programa Para o Exercício de 2025

Demonstrativo da Despesa por Órgãos e Funções

(em R\$ 1,00)

Adendo VIII a Portaria SOF Nº. 08, de 04 de Fevereiro DE 1985
 Anexo IX, da Lei No. 4.320/64

ÓRGÃOS	FUNÇÕES			
	Defesa Nacional	Segurança Pública	Relações Exteriores	Assistência Social
Camara Municipal de Tabuleiro do Norte	0,00	0,00	0,00	0,00
Gabinete do Prefeito - Gb	0,00	0,00	0,00	0,00
Sec. de Obras e Servicos Publicos -Seosp	0,00	0,00	0,00	0,00
Secretaria de Administracao - Sead	0,00	0,00	0,00	0,00
Secretaria de Financas - Sefin	0,00	0,00	0,00	0,00
Sec. de Meio Ambiente	0,00	0,00	0,00	0,00
Sec.e Desenv. Economico e Turismo	0,00	0,00	0,00	0,00
Secretaria de Saude - Sems	0,00	0,00	0,00	0,00
Secretaria de Educacao Basica - Semeb	0,00	0,00	0,00	0,00
Secretaria Munic. de Assistencia Social - Smas	0,00	0,00	0,00	5.466.868,99
Procuradoria Geral do Municipio - Pgm	0,00	0,00	0,00	0,00
Sec. de Desenvolvimento Rural e Re. Agra -Sdr	0,00	0,00	0,00	0,00
Secretaria de Cultura - Secult	0,00	0,00	0,00	0,00
Secretaria de Esporte e Juventude - Sejuv	0,00	0,00	0,00	0,00
Secretaria de Desenvolvimento Urbano - Sdu	0,00	0,00	0,00	0,00
Sec. de Assuntos Institucionais e Politicos -Saip	0,00	0,00	0,00	0,00
Controladoria Geral do Municipio - Cgm	0,00	0,00	0,00	0,00
Total:	0,00	0,00	0,00	5.466.868,99

Estado: Ceará
Prefeitura Municipal de Tabuleiro do Norte
 Orçamento Programa Para o Exercício de 2025

Demonstrativo da Despesa por Órgãos e Funções

(em R\$ 1,00)

Adendo VIII a Portaria SOF Nº. 08, de 04 de Fevereiro DE 1985
 Anexo IX, da Lei No. 4.320/64

ÓRGÃOS	FUNÇÕES			
	Previdência Social	Saúde	Trabalho	Educação
Camara Municipal de Tabuleiro do Norte	0,00	0,00	0,00	0,00
Gabinete do Prefeito - Gb	0,00	0,00	0,00	0,00
Sec. de Obras e Servicos Publicos -Seosp	0,00	0,00	0,00	0,00
Secretaria de Administracao - Sead	0,00	0,00	0,00	0,00
Secretaria de Financas - Sefin	0,00	0,00	0,00	0,00
Sec. de Meio Ambiente	0,00	0,00	0,00	0,00
Sec.e Desenv. Economico e Turismo	0,00	0,00	468.000,00	0,00
Secretaria de Saude - Sems	0,00	36.548.390,66	0,00	0,00
Secretaria de Educacao Basica - Semeb	0,00	0,00	0,00	47.923.794,79
Secretaria Munic. de Assistencia Social - Smas	0,00	0,00	0,00	0,00
Procuradoria Geral do Municipio - Pgm	0,00	0,00	0,00	0,00
Sec. de Desenvolvimento Rural e Re. Agra -Sdr	0,00	0,00	0,00	0,00
Secretaria de Cultura - Secult	0,00	0,00	0,00	0,00
Secretaria de Esporte e Juventude - Sejuv	0,00	0,00	0,00	0,00
Secretaria de Desenvolvimento Urbano - Sdu	0,00	0,00	0,00	0,00
Sec. de Assuntos Institucionais e Politicos -Saip	0,00	0,00	0,00	0,00
Controladoria Geral do Municipio - Cgm	0,00	0,00	0,00	0,00
Total:	0,00	36.548.390,66	468.000,00	47.923.794,79

Estado: Ceará
Prefeitura Municipal de Tabuleiro do Norte
 Orçamento Programa Para o Exercício de 2025

Demonstrativo da Despesa por Órgãos e Funções

(em R\$ 1,00)

Adendo VIII a Portaria SOF Nº. 08, de 04 de Fevereiro DE 1985
 Anexo IX, da Lei No. 4.320/64

ÓRGÃOS	FUNÇÕES			
	Cultura	Direito da Cidadania	Urbanismo	Habitação
Camara Municipal de Tabuleiro do Norte	0,00	0,00	0,00	0,00
Gabinete do Prefeito - Gb	0,00	0,00	0,00	0,00
Sec. de Obras e Servicos Publicos -Seosp	0,00	0,00	7.838.534,00	0,00
Secretaria de Administracao - Sead	0,00	0,00	0,00	0,00
Secretaria de Financas - Sefin	0,00	0,00	0,00	0,00
Sec. de Meio Ambiente	0,00	0,00	0,00	0,00
Sec.e Desenv. Economico e Turismo	0,00	0,00	0,00	0,00
Secretaria de Saude - Sems	0,00	0,00	0,00	0,00
Secretaria de Educacao Basica - Semeb	0,00	0,00	0,00	0,00
Secretaria Munic. de Assistencia Social - Smas	0,00	0,00	0,00	0,00
Procuradoria Geral do Municipio - Pgm	0,00	0,00	0,00	0,00
Sec. de Desenvolvimento Rural e Re. Agra -Sdr	0,00	0,00	0,00	0,00
Secretaria de Cultura - Secult	1.544.600,00	0,00	0,00	0,00
Secretaria de Esporte e Juventude - Sejuv	0,00	0,00	0,00	0,00
Secretaria de Desenvolvimento Urbano - Sdu	0,00	186.000,00	508.000,00	25.000,00
Sec. de Assuntos Institucionais e Politicos -Saip	0,00	0,00	0,00	0,00
Controladoria Geral do Municipio - Cgm	0,00	0,00	0,00	0,00
Total:	1.544.600,00	186.000,00	8.346.534,00	25.000,00

Estado: Ceará
Prefeitura Municipal de Tabuleiro do Norte
 Orçamento Programa Para o Exercício de 2025

Demonstrativo da Despesa por Órgãos e Funções

(em R\$ 1,00)

Adendo VIII a Portaria SOF Nº. 08, de 04 de Fevereiro DE 1985
 Anexo IX, da Lei No. 4.320/64

ÓRGÃOS	FUNÇÕES			
	Saneamento	Gestão Ambiental	Ciência e Tecnologia	Agricultura
Camara Municipal de Tabuleiro do Norte	0,00	0,00	0,00	0,00
Gabinete do Prefeito - Gb	0,00	0,00	0,00	0,00
Sec. de Obras e Servicos Publicos -Seosp	305.000,00	249.000,00	0,00	0,00
Secretaria de Administracao - Sead	0,00	0,00	0,00	0,00
Secretaria de Financas - Sefin	0,00	0,00	0,00	0,00
Sec. de Meio Ambiente	0,00	355.000,00	0,00	0,00
Sec.e Desenv. Economico e Turismo	0,00	0,00	0,00	0,00
Secretaria de Saude - Sems	123.000,00	0,00	0,00	0,00
Secretaria de Educacao Basica - Semeb	0,00	0,00	0,00	0,00
Secretaria Munic. de Assistencia Social - Smas	0,00	0,00	0,00	0,00
Procuradoria Geral do Municipio - Pgm	0,00	0,00	0,00	0,00
Sec. de Desenvolvimento Rural e Re. Agra -Sdr	0,00	0,00	0,00	4.089.369,95
Secretaria de Cultura - Secult	0,00	0,00	0,00	0,00
Secretaria de Esporte e Juventude - Sejuv	0,00	0,00	0,00	0,00
Secretaria de Desenvolvimento Urbano - Sdu	0,00	0,00	0,00	0,00
Sec. de Assuntos Institucionais e Politicos -Saip	0,00	0,00	0,00	0,00
Controladoria Geral do Municipio - Cgm	0,00	0,00	0,00	0,00
Total:	428.000,00]	604.000,00	0,00	4.089.369,95

Estado: Ceará
Prefeitura Municipal de Tabuleiro do Norte
 Orçamento Programa Para o Exercício de 2025

Demonstrativo da Despesa por Órgãos e Funções

(em R\$ 1,00)

Adendo VIII a Portaria SOF Nº. 08, de 04 de Fevereiro DE 1985
 Anexo IX, da Lei No. 4.320/64

ÓRGÃOS	FUNÇÕES			
	Organização Agrária	Indústria	Comércio e Serviços	Comunicações
Camara Municipal de Tabuleiro do Norte	0,00	0,00	0,00	0,00
Gabinete do Prefeito - Gb	0,00	0,00	0,00	0,00
Sec. de Obras e Servicos Publicos -Seosp	0,00	0,00	0,00	0,00
Secretaria de Administracao - Sead	0,00	0,00	0,00	0,00
Secretaria de Financas - Sefin	0,00	0,00	0,00	0,00
Sec. de Meio Ambiente	0,00	0,00	48.000,00	0,00
Sec.e Desenv. Economico e Turismo	0,00	0,00	0,00	0,00
Secretaria de Saude - Sems	0,00	0,00	0,00	0,00
Secretaria de Educacao Basica - Semeb	0,00	0,00	0,00	0,00
Secretaria Munic. de Assistencia Social - Smas	0,00	0,00	0,00	0,00
Procuradoria Geral do Municipio - Pgm	0,00	0,00	0,00	0,00
Sec. de Desenvolvimento Rural e Re. Agra -Sdr	0,00	0,00	0,00	0,00
Secretaria de Cultura - Secult	0,00	0,00	0,00	0,00
Secretaria de Esporte e Juventude - Sejuv	0,00	0,00	0,00	0,00
Secretaria de Desenvolvimento Urbano - Sdu	0,00	0,00	0,00	0,00
Sec. de Assuntos Institucionais e Politicos -Saip	0,00	0,00	0,00	0,00
Controladoria Geral do Municipio - Cgm	0,00	0,00	0,00	0,00
Total:	0,00	0,00	48.000,00	0,00

Estado: Ceará
Prefeitura Municipal de Tabuleiro do Norte
 Orçamento Programa Para o Exercício de 2025

Demonstrativo da Despesa por Órgãos e Funções

(em R\$ 1,00)

Adendo VIII a Portaria SOF Nº. 08, de 04 de Fevereiro DE 1985
 Anexo IX, da Lei No. 4.320/64

ÓRGÃOS	FUNÇÕES			
	Energia	Transporte	Desporto e Lazer	Encargos Especiais
Camara Municipal de Tabuleiro do Norte	0,00	0,00	0,00	0,00
Gabinete do Prefeito - Gb	0,00	0,00	0,00	0,00
Sec. de Obras e Servicos Publicos -Seosp	2.591.538,00	0,00	0,00	0,00
Secretaria de Administracao - Sead	0,00	0,00	0,00	0,00
Secretaria de Financas - Sefin	0,00	0,00	0,00	1.600.000,00
Sec. de Meio Ambiente	0,00	0,00	0,00	0,00
Sec.e Desenv. Economico e Turismo	0,00	0,00	0,00	0,00
Secretaria de Saude - Sems	0,00	0,00	0,00	0,00
Secretaria de Educacao Basica - Semeb	230.000,00	0,00	0,00	0,00
Secretaria Munic. de Assistencia Social - Smas	0,00	0,00	0,00	0,00
Procuradoria Geral do Municipio - Pgm	0,00	0,00	0,00	0,00
Sec. de Desenvolvimento Rural e Re. Agra -Sdr	0,00	0,00	0,00	0,00
Secretaria de Cultura - Secult	0,00	0,00	0,00	0,00
Secretaria de Esporte e Juventude - Sejuv	0,00	0,00	1.612.000,00	0,00
Secretaria de Desenvolvimento Urbano - Sdu	0,00	0,00	0,00	0,00
Sec. de Assuntos Institucionais e Politicos -Saip	0,00	0,00	0,00	0,00
Controladoria Geral do Municipio - Cgm	0,00	0,00	0,00	0,00
Total:	2.821.538,00	0,00	1.612.000,00	1.600.000,00

Estado: Ceará
Prefeitura Municipal de Tabuleiro do Norte
 Orçamento Programa Para o Exercício de 2025

Demonstrativo da Despesa por Órgãos e Funções

(em R\$ 1,00)

Adendo VIII a Portaria SOF Nº. 08, de 04 de Fevereiro DE 1985
 Anexo IX, da Lei No. 4.320/64

ÓRGÃOS	FUNÇÕES	
	Reserva de Contingência	Total
Camara Municipal de Tabuleiro do Norte	0,00	4.800.000,00
Gabinete do Prefeito - Gb	0,00	2.900.000,00
Sec. de Obras e Servicos Publicos -Seosp	0,00	14.907.940,10
Secretaria de Administracao - Sead	0,00	4.058.500,00
Secretaria de Financas - Sefin	400.000,00	3.420.500,00
Sec. de Meio Ambiente	0,00	1.470.500,00
Sec.e Desenv. Economico e Turismo	0,00	2.532.500,00
Secretaria de Saude - Sems	0,00	36.671.390,66
Secretaria de Educacao Basica - Semeb	0,00	48.153.794,79
Secretaria Munic. de Assistencia Social - Smas	0,00	5.466.868,99
Procuradoria Geral do Municipio - Pgm	0,00	509.000,00
Sec. de Desenvolvimento Rural e Re. Agra -Sdr	0,00	4.089.369,95
Secretaria de Cultura - Secult	0,00	1.544.600,00
Secretaria de Esporte e Juventude - Sejuv	0,00	1.612.000,00
Secretaria de Desenvolvimento Urbano - Sdu	0,00	1.447.000,00
Sec. de Assuntos Institucionais e Politicos -Saip	0,00	286.000,00
Controladoria Geral do Municipio - Cgm	0,00	466.037,00
Total:	400.000,00	134.336.001,49

Estado: Ceará**Prefeitura Municipal de Tabuleiro do Norte**

Orçamento Programa Para o Exercício de 2025

Demonstrativo da Legislação da Receita

Anexo 2, da Lei nº 4320, de 17/03/64 (Portaria SOF nº 8, de 04/02/85)

Código	Especificação	Legislação
1112.50.01.0000	Imposto sobre a Propriedade Predial e Territorial Urbana - Principal	
1112.50.02.0000	Imposto sobre a Propriedade Predial e Territorial Urbana - Multas e Juros	
1112.50.03.0000	Imposto sobre a Propriedade Predial e Territorial Urbana - Dívida ativa	
1112.50.04.0000	Imposto sobre a Propriedade Predial e Territorial Urbana - Multas e Juros da Dívida ativa	
1112.53.01.0000	"Impostos sobre Transmissão ""Inter Vivos"" de Bens Imóveis e de Direitos Reais sobre Imóveis - Principal"	
1112.53.02.0000	"Impostos sobre Transmissão ""Inter Vivos"" de Bens Imóveis e de Direitos Reais sobre Imóveis - Multas e Juros"	
1113.03.11.0000	Imposto sobre a Renda - Retido na Fonte - Trabalho - Principal	
1113.03.41.0000	Imposto sobre a Renda - Retido na Fonte - Outros Rendimentos - Principal	
1114.51.11.0000	Imposto sobre Serviços de Qualquer Natureza - ISSQN - Principal	
1114.51.12.0000	Imposto sobre Serviços de Qualquer Natureza - ISSQN - Multas e Juros	
1114.51.13.0000	Imposto sobre Serviços de Qualquer Natureza - ISSQN - Dívida ativa	
1114.51.14.0000	Imposto sobre Serviços de Qualquer Natureza - ISSQN - Multas e Juros da Dívida ativa	
1121.01.01.0000	Taxas de Inspeção, Controle e Fiscalização - Principal	
1121.01.02.0000	Taxas de Inspeção, Controle e Fiscalização - Multas e Juros	
1121.01.03.0000	Taxas de Inspeção, Controle e Fiscalização - Dívida ativa	
1121.01.04.0000	Taxas de Inspeção, Controle e Fiscalização - Multas e Juros da Dívida ativa	
1121.04.01.0000	Taxa de Controle e Fiscalização Ambiental - Principal	
1121.04.02.0000	Taxa de Controle e Fiscalização Ambiental - Multas e Juros	
1122.01.01.0000	Taxas pela Prestação de Serviços em Geral - Principal	
1122.01.02.0000	Taxas pela Prestação de Serviços em Geral - Multas e Juros	
1122.01.03.0000	Taxas pela Prestação de Serviços em Geral - Dívida ativa	
1122.01.04.0000	Taxas pela Prestação de Serviços em Geral - Multas e Juros da Dívida ativa	
1241.50.01.0000	Contribuição para o Custeio do Serviço de Iluminação Pública - Principal	
1311.02.01.0000	Concessão, Permissão, Autorização ou Cessão do Direito de Uso de Bens Imóveis Públicos - Principal	
1311.02.02.0000	Concessão, Permissão, Autorização ou Cessão do Direito de Uso de Bens Imóveis Públicos - Multas e Juros	
1311.02.03.0000	Concessão, Permissão, Autorização ou Cessão do Direito de Uso de Bens Imóveis Públicos - Dívida ativa	
1311.02.04.0000	Concessão, Permissão, Autorização ou Cessão do Direito de Uso de Bens Imóveis Públicos - Multas e Juros da Dívida ativa	
1321.01.01.0100	Rendimentos de aplicações financeiras - FUNDEB/FUNDEF	
1321.01.01.0201	Rendimentos de aplicações financeiras - Salário Educação	
1321.01.01.0202	Rendimentos de aplicações financeiras - PNATE	
1321.01.01.0203	Rendimentos de aplicações financeiras - PNAE	
1321.01.01.0205	Rendimentos de aplicações financeiras - Impostos e Transferências FME	

Estado: Ceará**Prefeitura Municipal de Tabuleiro do Norte**

Orçamento Programa Para o Exercício de 2025

Demonstrativo da Legislação da Receita

Anexo 2, da Lei nº 4320, de 17/03/64 (Portaria SOF nº 8, de 04/02/85)

Código	Especificação	Legislação
1711.52.01.0000	Cota-Parte do Imposto Sobre a Propriedade Territorial Rural - Principal	
1712.51.01.0000	Cota-parte da Compensação Financeira pela Exploração de Recursos Minerais - CFEM - Principal	
1712.52.11.0000	Cota-parte da Compensação Financeira pela Produção de Petróleo – Lei nº 7.99/89 - Principal	
1712.52.41.0000	Cota-Parte do Fundo Especial do Petróleo – FEP - Principal	
1713.50.11.0200	Programa Agentes Comunitários de Saúde - Principal	
1713.50.11.0300	Implementação de políticas para a Rede Cegonha - Principal	
1713.50.11.0400	Programa De Informatização Da APS - Principal	
1713.50.11.0500	Incentivo para ações estratégicas - Principal	
1713.50.11.0600	Incremento temporário ao custeio Dos serviços de atenção básica em Saúde - Principal	
1713.50.11.0700	Incentivo Financeiro Da APS - Capitação Ponderada - Principal	
1713.50.11.0800	Incentivo Financeiro Da APS - Desempenho - Principal	
1713.50.11.9900	Outras Transf. de Recursos do Bloco de Manutenção das Ações e Serviços Públicos de Saúde – Atenção Primária - Principal	
1713.50.21.0100	Atenção à Saúde da População para Procedimentos no MAC	
1713.50.21.0200	Incremento temporário ao custeio dos serviços de média complexidade em saúde	
1713.50.21.0300	Fundo de Ações Estratégicas e Compensações - FAEC - Principal	
1713.50.21.9900	Outras Transferências de Recursos do Bloco de Manutenção das Ações e Serviços Públicos de Saúde – Atenção Especializada	
1713.50.31.0100	Incentivo Financeiro Aos Estados, Distrito Federal E Municípios Para A Vigilância Em Saúde - Despesas Diversas	
1713.50.31.0200	Incentivo Financeiro Aos Estados, Distrito Federal E Municípios Execução Ações Vigilância Sanitária	
1713.50.31.0300	Assistência Financeira Complementar Aos Estados, Distrito Federal E Municípios Para Agentes De Combate Às Endemias	
1713.50.31.9900	Outras Transf. de Recursos do Bloco de Manutenção das Ações e Serviços Públicos de Saúde – Vigilância em Saúde - Princip	
1713.50.41.0100	Programa Organização Dos Serviços De Assistência Farmacêutica No Sus	
1713.50.41.9900	Outras Transf. de Recursos do Bloco de Manutenção das Ações e Serviços Públicos de Saúde – Assistência Farmacêutica - Pr	
1713.50.51.0000	Transferências de Recursos do Bloco de Manutenção das Ações e Serviços Públicos de Saúde – Gestão do SUS - Principal	
1713.50.91.0000	Transferências de Recursos do Bloco de Manutenção das Ações e Serviços Públicos de Saúde – Outros Programas - Principal	
1713.51.11.0000	Transferências de Recursos do Bloco de Estruturação da Rede de Serviços Públicos de Saúde - Atenção Primária - Principal	
1713.51.21.0000	Transferências de Recursos do Bloco de Estruturação da Rede de Serviços Públicos de Saúde - Atenção Especializada - Prin	
1713.51.31.0000	Transferências de Recursos do Bloco de Estruturação da Rede de Serviços Públicos de Saúde - Vigilância em Saúde - Princi	
1714.50.01.0000	Transferências do Salário-Educação - Principal	
1714.51.01.0000	Transferências Diretas do FNDE referentes ao Programa Dinheiro Direto na Escola – PDDE - Principal	
1714.52.01.0100	Transferências do Programa Nacional de Alimentação Escolar – Creche	

Estado: Ceará**Prefeitura Municipal de Tabuleiro do Norte**

Orçamento Programa Para o Exercício de 2025

Demonstrativo da Legislação da Receita

Anexo 2, da Lei nº 4320, de 17/03/64 (Portaria SOF nº 8, de 04/02/85)

Código	Especificação	Legislação
1714.52.01.0200	Transferências do Programa Nacional de Alimentação Escolar - AEE	
1714.52.01.0300	Transferências do Programa Nacional de Alimentação Escolar - Pré-escola	
1714.52.01.0400	Transferências do Programa Nacional de Alimentação Escolar - EJA	
1714.52.01.0500	Transferências do Programa Nacional de Alimentação Escolar - Ensino Fundamental	
1714.52.01.9900	Outras Transferências referentes ao Programa Nacional de Alimentação Escolar – PNAE - Principal	
1714.53.01.0000	Transferências referentes ao Programa Nacional de Apoio ao Transporte do Escolar – PNATE - Principal	
1714.99.01.0000	Outras Transferências Diretas do Fundo Nacional do Desenvolvimento da Educação - FNDE - Principal	
1715.50.01.0000	Transferências de Recursos de Complementação da União ao Fundeb – VAAT - Principal	
1715.51.01.0000	Transferências de Recursos de Complementação da União ao Fundeb – VAAF - Principal	
1715.52.01.0000	Transferências de Recursos de Complementação da União ao Fundeb – VAAR - Principal	
1716.50.01.0100	Transferências do Serviço De Convivência E Fortalecimento De Vínculos	
1716.50.01.0200	Transferências do Piso Básico Fixo - FNAS	
1716.50.01.0300	Transferências do Índice De Gestão Descentralizada – IGD/PBF	
1716.50.01.0400	Transferências do Programa Primeira Infância No SUAS	
1716.50.01.0500	Piso Fixo de Média Complexidade - PAEFI - FNAS	
1716.50.01.0700	Programa BPC na Escola - FNAS	
1716.50.01.9900	Outras Transferências do FNAS - Principal	
1717.51.01.0000	Transferências de Convênios da União Destinadas a Programas de Educação - Principal	
1717.52.01.0000	Transferências de Convênios da União Destinadas a Programas de Assistência Social - Principal	
1717.99.01.0000	Outras Transferências de Convênios da União e de Suas Entidades - Principal	
1719.57.01.0000	Transferência Especial da União - Principal	
1719.58.01.0000	Transferência Obrigatória Decorrente da Lei Complementar nº 176/2020 - Principal	
1719.60.01.0000	Transferências da Política Nacional Aldir Blanc de Fomento à Cultura - Lei nº 14.399/2022 - Principal	
1719.99.01.0000	Outras Transferências de Recursos da União e de suas Entidades - Principal	
1721.50.01.0000	Cota-Parte do ICMS - Principal	
1721.51.01.0000	Cota-Parte do IPVA - Principal	
1721.52.01.0000	Cota-Parte do IPI - Municípios - Principal	
1721.53.01.0000	Cota-Parte da Contribuição de Intervenção no Domínio Econômico - Principal	
1723.50.01.0000	Transferências de Recursos do Sistema Único de Saúde – SUS - Principal	
1724.50.01.0000	Transferências de Convênios dos Estados e DF para o Sistema Único de Saúde – SUS - Principal	

Estado: Ceará
Prefeitura Municipal de Tabuleiro do Norte
 Orçamento Programa Para o Exercício de 2025

Demonstrativo da Legislação da Receita

Anexo 2, da Lei nº 4320, de 17/03/64 (Portaria SOF nº 8, de 04/02/85)

Código	Especificação	Legislação
1724.51.01.0000	Transferências de Convênios dos Estados Destinadas a Programas de Educação - Principal	
1729.51.01.0200	Transferências do FEAS para o Programa de Atenção Integral às Famílias - PAIF	
1729.51.01.0300	Transferências do FEAS para o Programa de Benefícios Eventuais	
1729.51.01.9900	Outras Transferências de Estados destinadas à Assistência Social - Principal	
1729.52.01.0100	Transferências do Estado para Programas de Transporte Escolar	
1729.52.01.9900	Outras Transferências de Recursos Destinados a Programas de Educação - Principal	
1729.53.01.0000	Cota-Parte da Transferência da Compensação Financeira das Perdas com Arrecadação de ICMS - LC nº 194/2022- Principal	
1751.50.01.0000	Transferências de Recursos do Fundo de Manutenção e Desenvolvimento da Educação Básica e de Valorização dos Profissionais	
1911.07.01.0000	Multas Aplicadas pelos Tribunais de Contas - Principal	
1911.07.02.0000	Multas Aplicadas pelos Tribunais de Contas - Multas e Juros	
1911.07.03.0000	Multas Aplicadas pelos Tribunais de Contas - Dívida ativa	
1911.07.04.0000	Multas Aplicadas pelos Tribunais de Contas - Multas e Juros da Dívida ativa	
1922.99.01.0000	Outras Restituições - Principal	
1999.99.21.0000	Outras Receitas Não Arrecadadas e Não Projetadas pela RFB - Primárias - Principal	
1999.99.22.0000	Outras Receitas Não Arrecadadas e Não Projetadas pela RFB - Primárias - Multas e Juros	
1999.99.23.0000	Outras Receitas Não Arrecadadas e Não Projetadas pela RFB - Primárias - Dívida ativa	
1999.99.24.0000	Outras Receitas Não Arrecadadas e Não Projetadas pela RFB - Primárias - Multas e Juros da Dívida ativa	
1999.99.31.0000	Outras Receitas Não Arrecadadas e Não Projetadas pela RFB - Financeiras - Principal	
2213.01.01.0000	Alienação de Bens Móveis e Semoventes - Principal	
2411.51.11.9900	Outras Transferências de Recursos do Bloco de Estruturação da Rede de Serviços Públicos de Saúde - Atenção Primária - Pr	
2411.51.21.9900	Outras Transferências de Recursos do Bloco de Estruturação da Rede de Serviços Públicos de Saúde - Atenção Especializada	
2411.51.41.0000	Transferências de Recursos do Bloco de Estruturação da Rede de Serviços Públicos de Saúde - Vigilância em Saúde - Princi	
2413.50.01.0000	Transferências de Recursos do Fundo Nacional de Assistência Social – FNAS - Principal	
2414.51.01.0000	Transferências de Convênios da União destinadas a Programas de Educação - Principal	
2419.99.01.0000	Outras Transferências De Recursos da União e de suas Entidades - Principal	
2419.99.01.0000	Outras Transferências De Recursos da União e de suas Entidades - Principal	
2422.50.01.0000	Transferências de Convênios dos Estados para o Sistema Único de Saúde – SUS - Principal	
2422.51.01.0000	Transferências de Convênios dos Estados destinadas a Programas de Educação - Principal	

Estado: Ceará

Prefeitura Municipal de Tabuleiro do Norte

Orçamento Programa Para o Exercício de 2025

Demonstrativo da Legislação da Receita

Anexo 2, da Lei nº 4320, de 17/03/64 (Portaria SOF nº 8, de 04/02/85)

Código	Especificação	Legislação
2422.99.01.0000	Outras Transferências de Convênios dos Estados e DF e de Suas Entidades - Principal	
2422.99.01.0000	Outras Transferências de Convênios dos Estados e DF e de Suas Entidades - Principal	
2429.51.01.0000	Transferências de Recursos Destinados a Programas de Educação - Principal	
9517.11.51.1100	Dedução para formação do FUNDEB de Cota-Parte do Fundo de Participação dos Municípios - Cota Mensal - Principal	
9517.11.52.0100	Dedução para formação do FUNDEB de Cota-Parte do Imposto Sobre a Propriedade Territorial Rural - Principal	
9517.21.50.0100	Dedução para formação do FUNDEB de Cota-Parte do ICMS - Principal	
9517.21.51.0100	Dedução para formação do FUNDEB de Cota-Parte do IPVA - Principal	
9517.21.52.0100	Dedução para formação do FUNDEB de Cota-Parte do IPI - Municípios - Principal	

Estado: Ceará
Prefeitura Municipal de Tabuleiro do Norte
 Orçamento Programa Para o Exercício de 2025

Relação de Ações Por Tipo

Código	Especificação	Valor
0-Operações Especiais		
04.01 04.846.0020.0.001.00	Cumprimento de Sentenças Judiciais e Acordos Trabalhistas	300.000,00
	<i>Fonte Recurso: 1.500.0000.00 - Recursos não vinculados de Impostos</i>	300.000,00
04.01 04.846.0020.0.002.00	Contribuições para Formação do PASEP	1.062.000,00
	<i>Fonte Recurso: 1.500.0000.00 - Recursos não vinculados de Impostos</i>	1.050.000,00
	<i>Fonte Recurso: 1.704.0000.00 - Transferências da União Referentes a</i>	3.000,00
	<i>Fonte Recurso: 1.720.0000.00 - Transferências da União Referentes às</i>	7.000,00
	<i>Fonte Recurso: 1.750.0000.00 - Recursos da Contribuição de Intervenção no</i>	2.000,00
05.01 28.841.0020.0.003.00	Gerenciamento e Controle da Dívida Contratada	1.600.000,00
	<i>Fonte Recurso: 1.500.0000.00 - Recursos não vinculados de Impostos</i>	1.600.000,00
Sub Total:		2.962.000,00
1-Projetos		
01.01 01.031.0001.1.001.00	Construção, Ampliação e Modernização da Sede do Poder Legislativo Municipal	800.000,00
	<i>Fonte Recurso: 1.500.0000.00 - Recursos não vinculados de Impostos</i>	800.000,00
03.01 15.451.0016.1.003.00	Pavimentação, Calçamento de Ruas, Logradouros e Estradas Vicinais	4.177.500,00
	<i>Fonte Recurso: 1.500.0000.00 - Recursos não vinculados de Impostos</i>	27.000,00
	<i>Fonte Recurso: 1.700.0000.00 - Outras Transferências de Convênios ou</i>	2.395.000,00
	<i>Fonte Recurso: 1.701.0000.00 - Outras Transferências de Convênios ou</i>	1.455.000,00
	<i>Fonte Recurso: 1.704.0000.00 - Transferências da União Referentes a</i>	15.000,00
	<i>Fonte Recurso: 1.706.0000.00 - Transferência Especial da União</i>	285.500,00
03.01 15.451.0016.1.004.00	Construção, Ampliação e Reforma de Mercados, Matadouros e Equipamentos Públicos	580.000,00
	<i>Fonte Recurso: 1.500.0000.00 - Recursos não vinculados de Impostos</i>	25.000,00
	<i>Fonte Recurso: 1.700.0000.00 - Outras Transferências de Convênios ou</i>	250.000,00
	<i>Fonte Recurso: 1.701.0000.00 - Outras Transferências de Convênios ou</i>	250.000,00
	<i>Fonte Recurso: 1.706.0000.00 - Transferência Especial da União</i>	55.000,00
03.01 17.512.0016.1.005.00	Construção, Ampliação e Manutenção no Sistema de Saneamento Básico	305.000,00
	<i>Fonte Recurso: 1.500.0000.00 - Recursos não vinculados de Impostos</i>	20.000,00
	<i>Fonte Recurso: 1.700.0000.00 - Outras Transferências de Convênios ou</i>	150.000,00
	<i>Fonte Recurso: 1.701.0000.00 - Outras Transferências de Convênios ou</i>	125.000,00
	<i>Fonte Recurso: 1.706.0000.00 - Transferência Especial da União</i>	10.000,00
03.01 18.544.0016.1.006.00	Construção, Ampliação e Reforma dos Sistemas de Abastecimento D´água	249.000,00
	<i>Fonte Recurso: 1.500.0000.00 - Recursos não vinculados de Impostos</i>	17.000,00
	<i>Fonte Recurso: 1.700.0000.00 - Outras Transferências de Convênios ou</i>	105.000,00
	<i>Fonte Recurso: 1.701.0000.00 - Outras Transferências de Convênios ou</i>	105.000,00
	<i>Fonte Recurso: 1.706.0000.00 - Transferência Especial da União</i>	22.000,00
03.01 25.752.0016.1.033.00	Aquisição e Implantação do Parque de Energia Solar Fotovoltaica em Prédios Públicos	85.000,00
	<i>Fonte Recurso: 1.500.0000.00 - Recursos não vinculados de Impostos</i>	85.000,00
08.01 10.301.0008.1.012.00	Construção, Reforma e Ampliação e Equipamentos de Unidades de Atenção Primária de Saúde	541.026,05
	<i>Fonte Recurso: 1.500.1002.00 - Receitas de Impostos e de Transferência de</i>	50.000,00
	<i>Fonte Recurso: 1.600.0000.00 - Transf. Fundo a Fundo de Recus. do SUS do</i>	20.000,00
	<i>Fonte Recurso: 1.601.0000.00 - Transferências Fundo a Fundo de Recursos</i>	371.026,05
	<i>Fonte Recurso: 1.632.0000.00 - Transferências do Estado referentes a</i>	100.000,00
08.01 10.302.0008.1.013.00	Construção, Reforma e Ampliação e Equipamentos de Unidades de Atenção Especializada de Saúde	320.000,00
	<i>Fonte Recurso: 1.500.1002.00 - Receitas de Impostos e de Transferência de</i>	60.000,00
	<i>Fonte Recurso: 1.600.0000.00 - Transf. Fundo a Fundo de Recus. do SUS do</i>	10.000,00
	<i>Fonte Recurso: 1.601.0000.00 - Transferências Fundo a Fundo de Recursos</i>	210.000,00
	<i>Fonte Recurso: 1.632.0000.00 - Transferências do Estado referentes a</i>	40.000,00

Estado: Ceará
Prefeitura Municipal de Tabuleiro do Norte
 Orçamento Programa Para o Exercício de 2025

Relação de Ações Por Tipo

Código	Especificação	Valor
08.01 10.482.0008.1.014.00	Construção de Melhorias Habitacionais e Sanitárias	350.000,00
	<i>Fonte Recurso: 1.500.1002.00 - Receitas de Impostos e de Transferência de</i>	<i>25.000,00</i>
	<i>Fonte Recurso: 1.601.0000.00 - Transferências Fundo a Fundo de Recursos</i>	<i>325.000,00</i>
08.01 17.512.0008.1.015.00	Construção e Ampliação do Sistema de Saneamento Básico	123.000,00
	<i>Fonte Recurso: 1.500.1002.00 - Receitas de Impostos e de Transferência de</i>	<i>50.000,00</i>
	<i>Fonte Recurso: 1.621.0000.00 - Transferências Fundo a Fundo de Recursos</i>	<i>50.000,00</i>
	<i>Fonte Recurso: 1.631.0000.00 - Transferências do Governo Federal</i>	<i>23.000,00</i>
09.01 12.122.0005.1.016.00	Aquisição e Desapropriação de Imóveis de Interesse Social	80.000,00
	<i>Fonte Recurso: 1.500.1001.00 - Receitas de Impostos e de Transferência de</i>	<i>40.000,00</i>
	<i>Fonte Recurso: 1.550.0000.00 - Transferência do Salário-Educação</i>	<i>25.000,00</i>
	<i>Fonte Recurso: 1.569.0000.00 - Outras Transferências de Recursos do FNDE</i>	<i>8.000,00</i>
	<i>Fonte Recurso: 1.599.0000.00 - Outros Recursos Vinculados à Educação</i>	<i>7.000,00</i>
09.01 12.361.0003.1.017.00	Construção, Reforma, Ampliação e Equipamento de Unidades Escolares - Ensino Fundamental	672.000,00
	<i>Fonte Recurso: 1.500.1001.00 - Receitas de Impostos e de Transferência de</i>	<i>75.000,00</i>
	<i>Fonte Recurso: 1.550.0000.00 - Transferência do Salário-Educação</i>	<i>315.000,00</i>
	<i>Fonte Recurso: 1.569.0000.00 - Outras Transferências de Recursos do FNDE</i>	<i>25.000,00</i>
	<i>Fonte Recurso: 1.570.0000.00 - Transferências do Governo Federal</i>	<i>45.000,00</i>
	<i>Fonte Recurso: 1.571.0000.00 - Transferências do Estado referentes a</i>	<i>200.000,00</i>
	<i>Fonte Recurso: 1.599.0000.00 - Outros Recursos Vinculados à Educação</i>	<i>12.000,00</i>
09.01 12.361.0003.1.018.00	Aquisição de Veículos para o Transporte Escolar da Educação Básica	125.000,00
	<i>Fonte Recurso: 1.500.1001.00 - Receitas de Impostos e de Transferência de</i>	<i>25.000,00</i>
	<i>Fonte Recurso: 1.550.0000.00 - Transferência do Salário-Educação</i>	<i>50.000,00</i>
	<i>Fonte Recurso: 1.569.0000.00 - Outras Transferências de Recursos do FNDE</i>	<i>5.000,00</i>
	<i>Fonte Recurso: 1.570.0000.00 - Transferências do Governo Federal</i>	<i>30.000,00</i>
	<i>Fonte Recurso: 1.571.0000.00 - Transferências do Estado referentes a</i>	<i>15.000,00</i>
09.01 12.365.0003.1.019.00	Const, Reforma, Ampliação e Equipamento de Centros de Educação Infantil	727.000,00
	<i>Fonte Recurso: 1.500.1001.00 - Receitas de Impostos e de Transferência de</i>	<i>100.000,00</i>
	<i>Fonte Recurso: 1.550.0000.00 - Transferência do Salário-Educação</i>	<i>280.000,00</i>
	<i>Fonte Recurso: 1.569.0000.00 - Outras Transferências de Recursos do FNDE</i>	<i>86.000,00</i>
	<i>Fonte Recurso: 1.570.0000.00 - Transferências do Governo Federal</i>	<i>180.000,00</i>
	<i>Fonte Recurso: 1.571.0000.00 - Transferências do Estado referentes a</i>	<i>75.000,00</i>
	<i>Fonte Recurso: 1.599.0000.00 - Outros Recursos Vinculados à Educação</i>	<i>6.000,00</i>
09.01 25.752.0016.1.035.00	Aquisição e Implantação do Sistema de Energia Solar Fotovoltaica em Unidades Educação	230.000,00
	<i>Fonte Recurso: 1.500.1001.00 - Receitas de Impostos e de Transferência de</i>	<i>65.000,00</i>
	<i>Fonte Recurso: 1.550.0000.00 - Transferência do Salário-Educação</i>	<i>35.000,00</i>
	<i>Fonte Recurso: 1.569.0000.00 - Outras Transferências de Recursos do FNDE</i>	<i>15.000,00</i>
	<i>Fonte Recurso: 1.571.0000.00 - Transferências do Estado referentes a</i>	<i>30.000,00</i>
	<i>Fonte Recurso: 1.576.0000.00 - Transferências de Recursos dos Estados</i>	<i>45.000,00</i>
	<i>Fonte Recurso: 1.599.0000.00 - Outros Recursos Vinculados à Educação</i>	<i>40.000,00</i>
09.02 12.361.0003.1.020.00	Const, Reforma, Ampliação e Equipamento de Centros de Educação Básica	675.000,00
	<i>Fonte Recurso: 1.540.0000.00 - Transferências do FUNDEB - Impostos e</i>	<i>150.000,00</i>
	<i>Fonte Recurso: 1.541.0000.00 - Transferências do FUNDEB 30% -</i>	<i>45.000,00</i>
	<i>Fonte Recurso: 1.542.0000.00 - Transferências do FUNDEB 30% -</i>	<i>450.000,00</i>
	<i>Fonte Recurso: 1.543.0000.00 - Transferências do FUNDEB 30% -</i>	<i>30.000,00</i>
09.02 12.361.0003.1.021.00	Aquisição de Veículos para o Transporte Escolar da Educação Básica	100.000,00
	<i>Fonte Recurso: 1.540.0000.00 - Transferências do FUNDEB - Impostos e</i>	<i>50.000,00</i>
	<i>Fonte Recurso: 1.541.0000.00 - Transferências do FUNDEB 30% -</i>	<i>35.000,00</i>
	<i>Fonte Recurso: 1.542.0000.00 - Transferências do FUNDEB 30% -</i>	<i>15.000,00</i>
09.02 12.361.0005.1.022.00	Aquisição e Desapropriação de Imóveis para Funcionamento da Educação	80.000,00
	<i>Fonte Recurso: 1.540.0000.00 - Transferências do FUNDEB - Impostos e</i>	<i>30.000,00</i>
	<i>Fonte Recurso: 1.541.0000.00 - Transferências do FUNDEB 30% -</i>	<i>15.000,00</i>

Estado: Ceará
Prefeitura Municipal de Tabuleiro do Norte
 Orçamento Programa Para o Exercício de 2025

Relação de Ações Por Tipo

Código		Especificação	Valor
09.02	12.365.0003.1.032.00	Const, Reforma, Ampliação e Equipamento de Centros de Educação Infantil <i>Fonte Recurso: 1.542.0000.00 - Transferências do FUNDEB 30% -</i>	35.000,00 821.906,75
		<i>Fonte Recurso: 1.540.0000.00 - Transferências do FUNDEB - Impostos e</i>	353.444,05
		<i>Fonte Recurso: 1.541.0000.00 - Transferências do FUNDEB 30% -</i>	70.000,00
		<i>Fonte Recurso: 1.542.0000.00 - Transferências do FUNDEB 30% -</i>	348.462,70
		<i>Fonte Recurso: 1.543.0000.00 - Transferências do FUNDEB 30% -</i>	50.000,00
10.01	08.244.0011.1.023.00	Construção, Ampliação e Readequação de Equipamentos da Rede Socioassistencial	209.128,03
		<i>Fonte Recurso: 1.501.0000.00 - Outros Recursos não Vinculados</i>	7.000,00
		<i>Fonte Recurso: 1.660.0000.00 - Transferência de Recursos do Fundo</i>	45.824,59
		<i>Fonte Recurso: 1.661.0000.00 - Transferência de Recursos dos Fundos</i>	23.303,44
		<i>Fonte Recurso: 1.665.0000.01 - Transf. do Governo Federal ref. a Transf. de</i>	95.000,00
		<i>Fonte Recurso: 1.665.0000.02 - Transf. do Estado referentes a Transf. de</i>	38.000,00
10.01	08.244.0011.1.024.00	Promoção Voltadas à Defesa dos Direitos Humanos e da Cidadania	149.000,00
		<i>Fonte Recurso: 1.501.0000.00 - Outros Recursos não Vinculados</i>	22.000,00
		<i>Fonte Recurso: 1.660.0000.00 - Transferência de Recursos do Fundo</i>	124.000,00
		<i>Fonte Recurso: 1.661.0000.00 - Transferência de Recursos dos Fundos</i>	3.000,00
10.01	08.752.0016.1.034.00	Aquisição e Implantação do Sistema de Energia Solar Fotovoltaica em Prédios Públicos	150.000,00
		<i>Fonte Recurso: 1.501.0000.00 - Outros Recursos não Vinculados</i>	150.000,00
12.01	20.544.0016.1.026.00	Construção, Recuperação de Açudes, Poços Profundos, Cisternas e Demais	628.000,00
		<i>Fonte Recurso: 1.500.0000.00 - Recursos não vinculados de Impostos</i>	70.000,00
		<i>Fonte Recurso: 1.700.0000.00 - Outras Transferências de Convênios ou</i>	338.000,00
		<i>Fonte Recurso: 1.701.0000.00 - Outras Transferências de Convênios ou</i>	220.000,00
12.01	20.608.0015.1.027.00	Aquisição de Tratores e Implementos Agrícolas	165.000,00
		<i>Fonte Recurso: 1.500.0000.00 - Recursos não vinculados de Impostos</i>	45.000,00
		<i>Fonte Recurso: 1.700.0000.00 - Outras Transferências de Convênios ou</i>	70.000,00
		<i>Fonte Recurso: 1.701.0000.00 - Outras Transferências de Convênios ou</i>	50.000,00
14.01	27.812.0006.1.029.00	Construção, Reforma e Ampliação de Equipamentos Esportivos	458.000,00
		<i>Fonte Recurso: 1.500.0000.00 - Recursos não vinculados de Impostos</i>	125.000,00
		<i>Fonte Recurso: 1.700.0000.00 - Outras Transferências de Convênios ou</i>	200.000,00
		<i>Fonte Recurso: 1.701.0000.00 - Outras Transferências de Convênios ou</i>	133.000,00
Sub Total:			12.800.560,83
2-Atividades			
01.01	01.031.0001.2.001.00	Manutenção e Desenvolvimento das Atividades do Poder Legislativo Municipal	4.000.000,00
		<i>Fonte Recurso: 1.500.0000.00 - Recursos não vinculados de Impostos</i>	4.000.000,00
02.01	04.122.0002.2.002.00	Manutenção e Funcionamento do Gabinete do Prefeito	2.873.500,00
		<i>Fonte Recurso: 1.500.0000.00 - Recursos não vinculados de Impostos</i>	2.873.500,00
02.01	04.122.0002.2.003.00	Integralizações de Capital Social de Estatais	5.000,00
		<i>Fonte Recurso: 1.500.0000.00 - Recursos não vinculados de Impostos</i>	5.000,00
02.01	04.122.0018.2.006.00	Publicação e Divulgação de Atos Oficiais, Legais e Promoção do Município	21.500,00
		<i>Fonte Recurso: 1.500.0000.00 - Recursos não vinculados de Impostos</i>	21.500,00
03.01	04.122.0002.2.007.00	Manutenção e Funcionamento da Secretaria de Obras e Serviços Públicos	2.920.868,10
		<i>Fonte Recurso: 1.500.0000.00 - Recursos não vinculados de Impostos</i>	2.674.500,00
		<i>Fonte Recurso: 1.700.0000.00 - Outras Transferências de Convênios ou</i>	10.000,00
		<i>Fonte Recurso: 1.701.0000.00 - Outras Transferências de Convênios ou</i>	25.000,00
		<i>Fonte Recurso: 1.704.0000.00 - Transferências da União Referentes a</i>	10.000,00
		<i>Fonte Recurso: 1.720.0000.00 - Transferências da União Referentes às</i>	168.000,00
		<i>Fonte Recurso: 1.750.0000.00 - Recursos da Contribuição de Intervenção no</i>	33.368,10
03.01	04.122.0016.2.008.00	Manutenção da Frota de Veículos e Máquinas do Município	945.000,00
		<i>Fonte Recurso: 1.500.0000.00 - Recursos não vinculados de Impostos</i>	895.000,00

Estado: Ceará
Prefeitura Municipal de Tabuleiro do Norte
 Orçamento Programa Para o Exercício de 2025

Relação de Ações Por Tipo

Código	Especificação	Valor
	<i>Fonte Recurso: 1.704.0000.00 - Transferências da União Referentes a</i>	15.000,00
	<i>Fonte Recurso: 1.720.0000.00 - Transferências da União Referentes às</i>	35.000,00
03.01 15.451.0011.2.009.00	Fortalecimento das Ações com Organizações da Sociedade Civil	8.000,00
	<i>Fonte Recurso: 1.500.0000.00 - Recursos não vinculados de Impostos</i>	8.000,00
03.01 15.541.0016.2.010.00	Manutenção dos Serviços de Limpeza Pública e Coleta de Lixo	3.073.034,00
	<i>Fonte Recurso: 1.500.0000.00 - Recursos não vinculados de Impostos</i>	3.073.034,00
03.02 04.122.0002.2.011.00	Manutenção e Funcionamento do Fundo Municipal de Iluminação Pública	58.000,00
	<i>Fonte Recurso: 1.500.0000.00 - Recursos não vinculados de Impostos</i>	44.000,00
	<i>Fonte Recurso: 1.751.0000.00 - Recursos da Contribuição para o Custeio do</i>	14.000,00
03.02 25.752.0016.2.012.00	Manutenção dos Serviços de Iluminação Pública	2.506.538,00
	<i>Fonte Recurso: 1.500.0000.00 - Recursos não vinculados de Impostos</i>	57.000,00
	<i>Fonte Recurso: 1.751.0000.00 - Recursos da Contribuição para o Custeio do</i>	2.449.538,00
04.01 04.122.0002.2.013.00	Manutenção e Funcionamento da Secretaria de Administração	2.696.500,00
	<i>Fonte Recurso: 1.500.0000.00 - Recursos não vinculados de Impostos</i>	2.646.500,00
	<i>Fonte Recurso: 1.720.0000.00 - Transferências da União Referentes às</i>	50.000,00
05.01 04.122.0002.2.015.00	Manutenção e Funcionamento da Secretaria de Finanças	1.260.500,00
	<i>Fonte Recurso: 1.500.0000.00 - Recursos não vinculados de Impostos</i>	1.260.500,00
05.01 04.129.0002.2.107.00	Fortalecimento da Administração Tributária	160.000,00
	<i>Fonte Recurso: 1.500.0000.00 - Recursos não vinculados de Impostos</i>	160.000,00
06.01 04.122.0002.2.017.00	Manutenção e Funcionamento da Secretaria de Meio Ambiente	831.500,00
	<i>Fonte Recurso: 1.500.0000.00 - Recursos não vinculados de Impostos</i>	823.500,00
	<i>Fonte Recurso: 1.704.0000.00 - Transferências da União Referentes a</i>	8.000,00
06.01 04.122.0017.2.018.00	Fortalecimento das Ações com Organizações da Sociedade Civil	55.000,00
	<i>Fonte Recurso: 1.500.0000.00 - Recursos não vinculados de Impostos</i>	55.000,00
06.01 23.695.0014.2.019.00	Realização e Participação de Feiras e Eventos Turísticos e de Negócios	48.000,00
	<i>Fonte Recurso: 1.500.0000.00 - Recursos não vinculados de Impostos</i>	48.000,00
06.02 04.122.0002.2.020.00	Manutenção e Funcionamento do Fundo de Desenvolvimento do Meio Ambiente	181.000,00
	<i>Fonte Recurso: 1.500.0000.00 - Recursos não vinculados de Impostos</i>	181.000,00
06.02 18.541.0016.2.021.00	Gestão da Coleta Seletiva dos Resíduos Sólidos	225.000,00
	<i>Fonte Recurso: 1.500.0000.00 - Recursos não vinculados de Impostos</i>	225.000,00
06.02 18.542.0016.2.022.00	Participação em Consórcio Intermunicipal para a Gestão de Resíduos	130.000,00
	<i>Fonte Recurso: 1.500.0000.00 - Recursos não vinculados de Impostos</i>	130.000,00
07.01 04.122.0002.2.023.00	Manutenção e Funcionamento da Secretaria de Desenvolvimento Econômico e Turismo	2.046.500,00
	<i>Fonte Recurso: 1.500.0000.00 - Recursos não vinculados de Impostos</i>	2.046.500,00
07.01 04.122.0017.2.024.00	Fortalecimento das Ações com Organizações da Sociedade Civil	18.000,00
	<i>Fonte Recurso: 1.500.0000.00 - Recursos não vinculados de Impostos</i>	18.000,00
07.01 11.333.0014.2.026.00	Apoio ao Pequeno Empreendedor no Município	29.000,00
	<i>Fonte Recurso: 1.500.0000.00 - Recursos não vinculados de Impostos</i>	29.000,00
07.01 11.334.0014.2.027.00	Incentivo e Apoio a Implantação de Unidades Produtivas no Município	44.000,00
	<i>Fonte Recurso: 1.500.0000.00 - Recursos não vinculados de Impostos</i>	44.000,00
07.01 11.334.0014.2.028.00	Implantação do Polo Metal Mecânico e do Parque dos Caminhoneiros	395.000,00
	<i>Fonte Recurso: 1.500.0000.00 - Recursos não vinculados de Impostos</i>	60.000,00
	<i>Fonte Recurso: 1.701.0000.00 - Outras Transferências de Convênios ou</i>	335.000,00
08.01 10.122.0002.2.029.00	Manutenção e Funcionamento da Secretaria de Saúde	5.320.674,11
	<i>Fonte Recurso: 1.500.1002.00 - Receitas de Impostos e de Transferência de</i>	5.315.324,11
	<i>Fonte Recurso: 1.631.0000.00 - Transferências do Governo Federal</i>	2.000,00
	<i>Fonte Recurso: 1.632.0000.00 - Transferências do Estado referentes a</i>	3.350,00
08.01 10.122.0010.2.031.00	Realização de Eventos e Conferências Municipais	35.000,00
	<i>Fonte Recurso: 1.500.1002.00 - Receitas de Impostos e de Transferência de</i>	35.000,00

Estado: Ceará
Prefeitura Municipal de Tabuleiro do Norte
Orçamento Programa Para o Exercício de 2025

Relação de Ações Por Tipo

Código	Especificação	Valor
08.01 10.122.0010.2.032.00	Participação em Consórcios Públicos de Saúde da Microregião	800.000,00
	<i>Fonte Recurso: 1.500.1002.00 - Receitas de Impostos e de Transferência de</i>	<i>800.000,00</i>
08.01 10.301.0008.2.033.00	Manutenção do Atendimento da Atenção Primária em Saúde	10.674.525,00
	<i>Fonte Recurso: 1.500.1002.00 - Receitas de Impostos e de Transferência de</i>	<i>3.129.525,00</i>
	<i>Fonte Recurso: 1.600.0000.00 - Transf. Fundo a Fundo de Recus. do SUS do</i>	<i>5.835.000,00</i>
	<i>Fonte Recurso: 1.601.0000.00 - Transferências Fundo a Fundo de Recursos</i>	<i>25.000,00</i>
	<i>Fonte Recurso: 1.605.0000.00 - Assist. Financeira da União Destinada à</i>	<i>1.650.000,00</i>
	<i>Fonte Recurso: 1.632.0000.00 - Transferências do Estado referentes a</i>	<i>35.000,00</i>
08.01 10.302.0008.2.034.00	Manutenção do Atendimento Especializado em Saúde	13.449.621,50
	<i>Fonte Recurso: 1.500.1002.00 - Receitas de Impostos e de Transferência de</i>	<i>3.371.500,00</i>
	<i>Fonte Recurso: 1.600.0000.00 - Transf. Fundo a Fundo de Recus. do SUS do</i>	<i>6.551.532,14</i>
	<i>Fonte Recurso: 1.601.0000.00 - Transferências Fundo a Fundo de Recursos</i>	<i>5.000,00</i>
	<i>Fonte Recurso: 1.605.0000.00 - Assist. Financeira da União Destinada à</i>	<i>1.965.000,00</i>
	<i>Fonte Recurso: 1.632.0000.00 - Transferências do Estado referentes a</i>	<i>1.556.589,36</i>
08.01 10.303.0008.2.035.00	Manutenção da Assistência Farmacêutica	478.500,00
	<i>Fonte Recurso: 1.500.1002.00 - Receitas de Impostos e de Transferência de</i>	<i>296.500,00</i>
	<i>Fonte Recurso: 1.600.0000.00 - Transf. Fundo a Fundo de Recus. do SUS do</i>	<i>179.500,00</i>
	<i>Fonte Recurso: 1.601.0000.00 - Transferências Fundo a Fundo de Recursos</i>	<i>2.500,00</i>
08.01 10.304.0009.2.036.00	Manutenção das Ações de Vigilância em Saúde	883.500,00
	<i>Fonte Recurso: 1.500.1002.00 - Receitas de Impostos e de Transferência de</i>	<i>496.500,00</i>
	<i>Fonte Recurso: 1.600.0000.00 - Transf. Fundo a Fundo de Recus. do SUS do</i>	<i>372.000,00</i>
	<i>Fonte Recurso: 1.601.0000.00 - Transferências Fundo a Fundo de Recursos</i>	<i>15.000,00</i>
08.01 10.305.0009.2.037.00	Manutenção das Ações de Vigilância Epidemiológica e Ambiental	130.000,00
	<i>Fonte Recurso: 1.500.1002.00 - Receitas de Impostos e de Transferência de</i>	<i>44.000,00</i>
	<i>Fonte Recurso: 1.600.0000.00 - Transf. Fundo a Fundo de Recus. do SUS do</i>	<i>81.000,00</i>
	<i>Fonte Recurso: 1.601.0000.00 - Transferências Fundo a Fundo de Recursos</i>	<i>5.000,00</i>
08.01 10.301.0008.2.110.00	Vencimentos e Incentivos dos Agentes Comunitários de Saúde -ACS	2.560.544,00
	<i>Fonte Recurso: 1.500.1002.00 - Receitas de Impostos e de Transferência de</i>	<i>20.000,00</i>
	<i>Fonte Recurso: 1.600.0000.00 - Transf. Fundo a Fundo de Recus. do SUS do</i>	<i>15.000,00</i>
	<i>Fonte Recurso: 1.604.0000.00 - Transferências Provenientes do Governo</i>	<i>2.525.544,00</i>
08.01 10.305.0009.2.111.00	Vencimentos e Incentivos dos Agentes de Combate as Endemias - ACE	1.005.000,00
	<i>Fonte Recurso: 1.500.1002.00 - Receitas de Impostos e de Transferência de</i>	<i>310.000,00</i>
	<i>Fonte Recurso: 1.600.0000.00 - Transf. Fundo a Fundo de Recus. do SUS do</i>	<i>365.000,00</i>
	<i>Fonte Recurso: 1.604.0000.00 - Transferências Provenientes do Governo</i>	<i>330.000,00</i>
09.01 12.122.0002.2.038.00	Manutenção e Funcionamento da Secretaria de Educação	5.232.500,00
	<i>Fonte Recurso: 1.500.1001.00 - Receitas de Impostos e de Transferência de</i>	<i>5.077.500,00</i>
	<i>Fonte Recurso: 1.571.0000.00 - Transferências do Estado referentes a</i>	<i>20.000,00</i>
	<i>Fonte Recurso: 1.704.0000.00 - Transferências da União Referentes a</i>	<i>35.000,00</i>
	<i>Fonte Recurso: 1.706.0000.00 - Transferência Especial da União</i>	<i>100.000,00</i>
09.01 12.306.0003.2.040.00	Garantia da Alimentação Escolar - Educação Básica	804.220,14
	<i>Fonte Recurso: 1.500.1001.00 - Receitas de Impostos e de Transferência de</i>	<i>100.000,00</i>
	<i>Fonte Recurso: 1.552.0000.00 - Transferências de Recursos do FNDE</i>	<i>704.220,14</i>
09.01 12.361.0003.2.041.00	Manutenção e Funcionamento da Rede Escolar do Ensino Fundamental	810.000,00
	<i>Fonte Recurso: 1.500.1001.00 - Receitas de Impostos e de Transferência de</i>	<i>434.000,00</i>
	<i>Fonte Recurso: 1.550.0000.00 - Transferência do Salário-Educação</i>	<i>140.000,00</i>
	<i>Fonte Recurso: 1.569.0000.00 - Outras Transferências de Recursos do FNDE</i>	<i>56.000,00</i>
	<i>Fonte Recurso: 1.570.0000.00 - Transferências do Governo Federal</i>	<i>35.000,00</i>
	<i>Fonte Recurso: 1.571.0000.00 - Transferências do Estado referentes a</i>	<i>85.000,00</i>
	<i>Fonte Recurso: 1.576.0000.00 - Transferências de Recursos dos Estados</i>	<i>60.000,00</i>
09.01 12.361.0003.2.042.00	Aquisição de Material Didático e Fardamento - Ensino Fundamental	495.500,00
	<i>Fonte Recurso: 1.500.1001.00 - Receitas de Impostos e de Transferência de</i>	<i>357.500,00</i>
	<i>Fonte Recurso: 1.550.0000.00 - Transferência do Salário-Educação</i>	<i>133.000,00</i>

Estado: Ceará
Prefeitura Municipal de Tabuleiro do Norte
 Orçamento Programa Para o Exercício de 2025

Relação de Ações Por Tipo

Código		Especificação	Valor
		<i>Fonte Recurso: 1.569.0000.00 - Outras Transferências de Recursos do FNDE</i>	5.000,00
09.01	12.361.0003.2.043.00	Manutenção do Transporte Escolar da Educação Básica	1.077.812,42
		<i>Fonte Recurso: 1.500.1001.00 - Receitas de Impostos e de Transferência de</i>	148.600,09
		<i>Fonte Recurso: 1.550.0000.00 - Transferência do Salário-Educação</i>	449.000,00
		<i>Fonte Recurso: 1.553.0000.00 - Transferências de Recursos do FNDE</i>	316.212,33
		<i>Fonte Recurso: 1.569.0000.00 - Outras Transferências de Recursos do FNDE</i>	9.000,00
		<i>Fonte Recurso: 1.570.0000.00 - Transferências do Governo Federal</i>	100.000,00
		<i>Fonte Recurso: 1.571.0000.00 - Transferências do Estado referentes a</i>	55.000,00
09.01	12.362.0003.2.045.00	Apoio ao Ensino Médio e Pré-Vestibular	15.000,00
		<i>Fonte Recurso: 1.500.1001.00 - Receitas de Impostos e de Transferência de</i>	15.000,00
09.01	12.362.0005.2.046.00	Mautenção do Transporte Escolar - Ensino Médio	571.000,00
		<i>Fonte Recurso: 1.500.1001.00 - Receitas de Impostos e de Transferência de</i>	33.000,00
		<i>Fonte Recurso: 1.553.0000.00 - Transferências de Recursos do FNDE</i>	35.000,00
		<i>Fonte Recurso: 1.569.0000.00 - Outras Transferências de Recursos do FNDE</i>	3.000,00
		<i>Fonte Recurso: 1.576.0000.00 - Transferências de Recursos dos Estados</i>	500.000,00
09.01	12.364.0005.2.047.00	Apoio a Estudantes Universitários	73.000,00
		<i>Fonte Recurso: 1.500.1001.00 - Receitas de Impostos e de Transferência de</i>	73.000,00
09.01	12.364.0005.2.048.00	Fortalecimento das Ações com organizações da Sociedade Civil- MROSC	155.000,00
		<i>Fonte Recurso: 1.500.1001.00 - Receitas de Impostos e de Transferência de</i>	155.000,00
09.01	12.365.0003.2.049.00	Manutenção e Funcionamento da Rede Escolar da Educação Infantil	537.500,00
		<i>Fonte Recurso: 1.500.1001.00 - Receitas de Impostos e de Transferência de</i>	126.500,00
		<i>Fonte Recurso: 1.550.0000.00 - Transferência do Salário-Educação</i>	175.000,00
		<i>Fonte Recurso: 1.569.0000.00 - Outras Transferências de Recursos do FNDE</i>	11.000,00
		<i>Fonte Recurso: 1.570.0000.00 - Transferências do Governo Federal</i>	10.000,00
		<i>Fonte Recurso: 1.571.0000.00 - Transferências do Estado referentes a</i>	115.000,00
		<i>Fonte Recurso: 1.576.0000.00 - Transferências de Recursos dos Estados</i>	100.000,00
09.01	12.365.0003.2.050.00	Aquisição de Material Didático e Fardamento - Educação Infantil	156.786,46
		<i>Fonte Recurso: 1.500.1001.00 - Receitas de Impostos e de Transferência de</i>	97.000,00
		<i>Fonte Recurso: 1.550.0000.00 - Transferência do Salário-Educação</i>	52.786,46
		<i>Fonte Recurso: 1.569.0000.00 - Outras Transferências de Recursos do FNDE</i>	7.000,00
09.01	12.366.0004.2.051.00	Manutenção e Funcionamento da Educação de Jovens e Adultos	63.000,00
		<i>Fonte Recurso: 1.500.1001.00 - Receitas de Impostos e de Transferência de</i>	32.000,00
		<i>Fonte Recurso: 1.550.0000.00 - Transferência do Salário-Educação</i>	16.000,00
		<i>Fonte Recurso: 1.569.0000.00 - Outras Transferências de Recursos do FNDE</i>	15.000,00
09.02	12.361.0003.2.052.00	Remuneração e Valorização dos Profissionais da Educação Básica - Ensino Fundamental	21.938.695,90
		<i>Fonte Recurso: 1.540.1070.00 - Transferências do FUNDEB - Impostos e</i>	13.456.545,44
		<i>Fonte Recurso: 1.541.1070.00 - Transferências do FUNDEB 70% -</i>	5.437.955,77
		<i>Fonte Recurso: 1.542.1070.00 - Transferências do FUNDEB 70% -</i>	3.044.194,69
09.02	12.361.0003.2.053.00	Manutenção e Desenvolvimento da Rede de Educação Básica - Ensino Fundamental	1.802.137,35
		<i>Fonte Recurso: 1.540.0000.00 - Transferências do FUNDEB - Impostos e</i>	260.000,00
		<i>Fonte Recurso: 1.540.1070.00 - Transferências do FUNDEB - Impostos e</i>	50.000,00
		<i>Fonte Recurso: 1.541.0000.00 - Transferências do FUNDEB 30% -</i>	873.848,90
		<i>Fonte Recurso: 1.542.0000.00 - Transferências do FUNDEB 30% -</i>	335.288,45
		<i>Fonte Recurso: 1.543.0000.00 - Transferências do FUNDEB 30% -</i>	283.000,00
09.02	12.361.0003.2.054.00	Construção, Reforma, Ampliação e Equipamento de Unidades Escolares - Ensino Fundamental	485.000,00
		<i>Fonte Recurso: 1.540.0000.00 - Transferências do FUNDEB - Impostos e</i>	58.000,00
		<i>Fonte Recurso: 1.541.0000.00 - Transferências do FUNDEB 30% -</i>	164.000,00
		<i>Fonte Recurso: 1.542.0000.00 - Transferências do FUNDEB 30% -</i>	263.000,00
09.02	12.361.0003.2.055.00	Manutenção do Transporte Escolar da Educação Básica	1.765.983,63

Estado: Ceará
Prefeitura Municipal de Tabuleiro do Norte
 Orçamento Programa Para o Exercício de 2025

Relação de Ações Por Tipo

Código	Especificação	Valor
	<i>Fonte Recurso: 1.540.0000.00 - Transferências do FUNDEB - Impostos e</i>	621.251,86
	<i>Fonte Recurso: 1.541.0000.00 - Transferências do FUNDEB 30% -</i>	341.775,00
	<i>Fonte Recurso: 1.542.0000.00 - Transferências do FUNDEB 30% -</i>	196.118,00
	<i>Fonte Recurso: 1.543.0000.00 - Transferências do FUNDEB 30% -</i>	606.838,77
09.02 12.361.0003.2.056.00	Aquisição de Material Didático para Alunos da Rede de Educação Básica	620.000,00
	<i>Fonte Recurso: 1.540.0000.00 - Transferências do FUNDEB - Impostos e</i>	500.000,00
	<i>Fonte Recurso: 1.541.0000.00 - Transferências do FUNDEB 30% -</i>	50.000,00
	<i>Fonte Recurso: 1.542.0000.00 - Transferências do FUNDEB 30% -</i>	50.000,00
	<i>Fonte Recurso: 1.543.0000.00 - Transferências do FUNDEB 30% -</i>	20.000,00
09.02 12.361.0005.2.057.00	Valorização e Capacitação Continuada dos Profissionais do Ensino Fundamental	52.000,00
	<i>Fonte Recurso: 1.540.0000.00 - Transferências do FUNDEB - Impostos e</i>	14.000,00
	<i>Fonte Recurso: 1.541.0000.00 - Transferências do FUNDEB 30% -</i>	15.000,00
	<i>Fonte Recurso: 1.542.0000.00 - Transferências do FUNDEB 30% -</i>	14.000,00
	<i>Fonte Recurso: 1.543.0000.00 - Transferências do FUNDEB 30% -</i>	9.000,00
09.02 12.365.0003.2.058.00	Remuneração e Valorização dos Profissionais da Educação Básica - Ensino Infantil	5.506.252,14
	<i>Fonte Recurso: 1.540.1070.00 - Transferências do FUNDEB - Impostos e</i>	2.402.252,14
	<i>Fonte Recurso: 1.541.1070.00 - Transferências do FUNDEB 70% -</i>	202.000,00
	<i>Fonte Recurso: 1.542.1070.00 - Transferências do FUNDEB 70% -</i>	2.902.000,00
09.02 12.365.0003.2.059.00	Manutenção e Desenvolvimento da Rede de Educação Básica - Ensino Infantil	2.380.000,00
	<i>Fonte Recurso: 1.540.0000.00 - Transferências do FUNDEB - Impostos e</i>	717.500,00
	<i>Fonte Recurso: 1.541.0000.00 - Transferências do FUNDEB 30% -</i>	787.500,00
	<i>Fonte Recurso: 1.542.0000.00 - Transferências do FUNDEB 30% -</i>	832.500,00
	<i>Fonte Recurso: 1.543.0000.00 - Transferências do FUNDEB 30% -</i>	42.500,00
09.02 12.366.0004.2.061.00	Manutenção e Desenvolvimento da Educação de Jovens e Adultos	101.500,00
	<i>Fonte Recurso: 1.540.0000.00 - Transferências do FUNDEB - Impostos e</i>	63.500,00
	<i>Fonte Recurso: 1.541.0000.00 - Transferências do FUNDEB 30% -</i>	20.000,00
	<i>Fonte Recurso: 1.542.0000.00 - Transferências do FUNDEB 30% -</i>	9.000,00
	<i>Fonte Recurso: 1.543.0000.00 - Transferências do FUNDEB 30% -</i>	9.000,00
10.01 08.122.0002.2.063.00	Manutenção e Funcionamento da Secretaria de Assistência Social	2.595.000,00
	<i>Fonte Recurso: 1.501.0000.00 - Outros Recursos não Vinculados</i>	2.595.000,00
10.01 08.244.0011.2.065.00	Parcerias com Entidades da Rede Socioassistencial	6.000,00
	<i>Fonte Recurso: 1.501.0000.00 - Outros Recursos não Vinculados</i>	6.000,00
10.01 08.244.0011.2.066.00	Gestão de Benefícios Eventuais da Assistência Social	225.000,00
	<i>Fonte Recurso: 1.501.0000.00 - Outros Recursos não Vinculados</i>	200.000,00
	<i>Fonte Recurso: 1.661.0000.00 - Transferência de Recursos dos Fundos</i>	25.000,00
10.01 08.244.0011.2.067.00	Gestão do Programa BPC na Escola	28.000,00
	<i>Fonte Recurso: 1.501.0000.00 - Outros Recursos não Vinculados</i>	13.000,00
	<i>Fonte Recurso: 1.660.0000.00 - Transferência de Recursos do Fundo</i>	15.000,00
10.01 08.244.0013.2.068.00	Gestão dos Serviços de Proteção Social Básica	747.000,00
	<i>Fonte Recurso: 1.501.0000.00 - Outros Recursos não Vinculados</i>	407.000,00
	<i>Fonte Recurso: 1.660.0000.00 - Transferência de Recursos do Fundo</i>	250.000,00
	<i>Fonte Recurso: 1.661.0000.00 - Transferência de Recursos dos Fundos</i>	90.000,00
10.01 08.244.0013.2.069.00	Gestão dos Serviços de Proteção Social Especial	337.000,00
	<i>Fonte Recurso: 1.501.0000.00 - Outros Recursos não Vinculados</i>	252.500,00
	<i>Fonte Recurso: 1.660.0000.00 - Transferência de Recursos do Fundo</i>	50.000,00
	<i>Fonte Recurso: 1.661.0000.00 - Transferência de Recursos dos Fundos</i>	34.500,00
10.01 08.244.0013.2.070.00	Aprimoramento da Gestão do IGD Suas	41.000,00
	<i>Fonte Recurso: 1.501.0000.00 - Outros Recursos não Vinculados</i>	16.000,00
	<i>Fonte Recurso: 1.660.0000.00 - Transferência de Recursos do Fundo</i>	25.000,00
10.01 08.244.0013.2.071.00	Fortalecimento das Instâncias de Controle Social - CMAS IGD SUAS PBF	84.500,00
	<i>Fonte Recurso: 1.501.0000.00 - Outros Recursos não Vinculados</i>	8.500,00

Estado: Ceará
Prefeitura Municipal de Tabuleiro do Norte
 Orçamento Programa Para o Exercício de 2025

Relação de Ações Por Tipo

Código	Especificação	Valor
	<i>Fonte Recurso: 1.660.0000.00 - Transferência de Recursos do Fundo</i>	76.000,00
10.01 08.244.0013.2.072.00	Índice de Gestão Descentralizada - Programa Bolsa Família - IGDBF	234.000,00
	<i>Fonte Recurso: 1.501.0000.00 - Outros Recursos não Vinculados</i>	34.000,00
	<i>Fonte Recurso: 1.660.0000.00 - Transferência de Recursos do Fundo</i>	200.000,00
10.01 08.244.0013.2.108.00	Primeira Infância no SUAS - Programa Criança Feliz	268.500,00
	<i>Fonte Recurso: 1.501.0000.00 - Outros Recursos não Vinculados</i>	38.500,00
	<i>Fonte Recurso: 1.660.0000.00 - Transferência de Recursos do Fundo</i>	230.000,00
10.01 08.244.0011.2.109.00	Programa Família Tabuleirense	125.000,00
	<i>Fonte Recurso: 1.501.0000.00 - Outros Recursos não Vinculados</i>	125.000,00
10.02 08.243.0012.2.073.00	Funcionamento do Fundo Municipal da Criança e do Adolescente	27.740,96
	<i>Fonte Recurso: 1.501.0000.00 - Outros Recursos não Vinculados</i>	25.500,00
	<i>Fonte Recurso: 1.899.0000.01 - Recursos Destinados aos Direitos da Criança</i>	2.240,96
10.02 08.243.0013.2.074.00	Manutenção do Conselho Tutelar	189.000,00
	<i>Fonte Recurso: 1.501.0000.00 - Outros Recursos não Vinculados</i>	189.000,00
10.03 08.241.0013.2.075.00	Gestão do Fundo Municipal do Idoso	51.000,00
	<i>Fonte Recurso: 1.501.0000.00 - Outros Recursos não Vinculados</i>	51.000,00
11.01 04.062.0002.2.076.00	Manutenção e Funcionamento da Procuradoria Geral do Município	509.000,00
	<i>Fonte Recurso: 1.500.0000.00 - Recursos não vinculados de Impostos</i>	509.000,00
12.01 20.122.0002.2.078.00	Gerenciamento da Secretaria de Desenvolvimento Rural e Reforma Agrária	2.852.369,95
	<i>Fonte Recurso: 1.500.0000.00 - Recursos não vinculados de Impostos</i>	2.215.500,00
	<i>Fonte Recurso: 1.701.0000.00 - Outras Transferências de Convênios ou</i>	5.000,00
	<i>Fonte Recurso: 1.704.0000.00 - Transferências da União Referentes a</i>	41.869,95
	<i>Fonte Recurso: 1.720.0000.00 - Transferências da União Referentes às</i>	590.000,00
12.01 20.122.0015.2.079.00	Fortalecimento das Ações com Organizações da Sociedade Civil	255.000,00
	<i>Fonte Recurso: 1.500.0000.00 - Recursos não vinculados de Impostos</i>	255.000,00
12.01 20.543.0015.2.080.00	Ações de Reflorestamento das Margens de Rios e Reservatórios	35.000,00
	<i>Fonte Recurso: 1.500.0000.00 - Recursos não vinculados de Impostos</i>	35.000,00
12.01 20.544.0016.2.081.00	Manutenção do Sistema de Abastecimento de Água	40.000,00
	<i>Fonte Recurso: 1.500.0000.00 - Recursos não vinculados de Impostos</i>	40.000,00
12.01 20.608.0015.2.082.00	Incentivo e Assistência Técnica a Pequenos Produtores Agropecuários	44.000,00
	<i>Fonte Recurso: 1.500.0000.00 - Recursos não vinculados de Impostos</i>	44.000,00
12.01 20.608.0015.2.083.00	Concessão de Garantia Seguro Safrá	70.000,00
	<i>Fonte Recurso: 1.500.0000.00 - Recursos não vinculados de Impostos</i>	70.000,00
13.01 13.392.0002.2.086.00	Manutenção e Funcionamento da Secretaria de Cultura	613.500,00
	<i>Fonte Recurso: 1.500.0000.00 - Recursos não vinculados de Impostos</i>	613.500,00
13.01 13.392.0007.2.087.00	Realização de Festividades e Eventos de Fomento a Cultura	580.000,00
	<i>Fonte Recurso: 1.500.0000.00 - Recursos não vinculados de Impostos</i>	300.000,00
	<i>Fonte Recurso: 1.700.0000.00 - Outras Transferências de Convênios ou</i>	100.000,00
	<i>Fonte Recurso: 1.701.0000.00 - Outras Transferências de Convênios ou</i>	100.000,00
	<i>Fonte Recurso: 1.715.0000.00 - Transferências Destinadas ao Setor Cultural -</i>	25.000,00
	<i>Fonte Recurso: 1.716.0000.00 - Transferências Destinadas ao Setor Cultural -</i>	25.000,00
	<i>Fonte Recurso: 1.719.0000.00 - Transferências da Política Nacional Aldir</i>	30.000,00
13.01 13.392.0007.2.088.00	Fomento a Empreendimentos de Arte e Cultura	90.000,00
	<i>Fonte Recurso: 1.500.0000.00 - Recursos não vinculados de Impostos</i>	21.000,00
	<i>Fonte Recurso: 1.715.0000.00 - Transferências Destinadas ao Setor Cultural -</i>	34.000,00
	<i>Fonte Recurso: 1.716.0000.00 - Transferências Destinadas ao Setor Cultural -</i>	9.000,00
	<i>Fonte Recurso: 1.719.0000.00 - Transferências da Política Nacional Aldir</i>	26.000,00
13.01 13.392.0007.2.090.00	Fortalecimento das Ações com Organizações da Sociedade Civil	17.000,00
	<i>Fonte Recurso: 1.500.0000.00 - Recursos não vinculados de Impostos</i>	7.000,00
	<i>Fonte Recurso: 1.715.0000.00 - Transferências Destinadas ao Setor Cultural -</i>	4.000,00

Estado: Ceará
Prefeitura Municipal de Tabuleiro do Norte
 Orçamento Programa Para o Exercício de 2025

Relação de Ações Por Tipo

Código	Especificação	Valor
	<i>Fonte Recurso: 1.716.0000.00 - Transferências Destinadas ao Setor Cultural -</i>	3.000,00
	<i>Fonte Recurso: 1.719.0000.00 - Transferências da Política Nacional Aldir</i>	3.000,00
13.01 13.392.0002.2.112.00	Manutenção da Banda de Musica	28.000,00
	<i>Fonte Recurso: 1.500.0000.00 - Recursos não vinculados de Impostos</i>	28.000,00
13.02 13.392.0007.2.091.00	Funcionamento do Fundo Municipal de Cultura	216.100,00
	<i>Fonte Recurso: 1.500.0000.00 - Recursos não vinculados de Impostos</i>	129.500,00
	<i>Fonte Recurso: 1.715.0000.00 - Transferências Destinadas ao Setor Cultural -</i>	31.000,00
	<i>Fonte Recurso: 1.716.0000.00 - Transferências Destinadas ao Setor Cultural -</i>	14.600,00
	<i>Fonte Recurso: 1.719.0000.00 - Transferências da Política Nacional Aldir</i>	41.000,00
14.01 27.122.0002.2.092.00	Manutenção e Funcionamento da Secretaria do Esporte e Juventude	929.000,00
	<i>Fonte Recurso: 1.500.0000.00 - Recursos não vinculados de Impostos</i>	929.000,00
14.01 27.122.0006.2.093.00	Fortalecimento das Ações com Organizações da Sociedade Civil	203.000,00
	<i>Fonte Recurso: 1.500.0000.00 - Recursos não vinculados de Impostos</i>	203.000,00
14.01 27.812.0006.2.095.00	Manutenção dos Espaços Esportivos e de Lazer no Município	22.000,00
	<i>Fonte Recurso: 1.500.0000.00 - Recursos não vinculados de Impostos</i>	22.000,00
15.01 04.122.0002.2.096.00	Manutenção e Funcionamento da Secretaria de Desenvolvimento Urbano	718.000,00
	<i>Fonte Recurso: 1.500.0000.00 - Recursos não vinculados de Impostos</i>	718.000,00
15.01 04.122.0019.2.097.00	Fortalecimento das Ações com Organizações da Sociedade Civil	10.000,00
	<i>Fonte Recurso: 1.500.0000.00 - Recursos não vinculados de Impostos</i>	10.000,00
15.01 14.122.0017.2.098.00	Funcionamento das Atividades do Demutran	186.000,00
	<i>Fonte Recurso: 1.500.0000.00 - Recursos não vinculados de Impostos</i>	161.000,00
	<i>Fonte Recurso: 1.755.0000.00 - Recursos de Alienação de Bens/Ativos -</i>	25.000,00
15.01 15.451.0019.2.100.00	Construção, Ampliação, Requalificação de Prédios Públicos e Equipamentos Urbanos	485.000,00
	<i>Fonte Recurso: 1.500.0000.00 - Recursos não vinculados de Impostos</i>	135.000,00
	<i>Fonte Recurso: 1.700.0000.00 - Outras Transferências de Convênios ou</i>	180.000,00
	<i>Fonte Recurso: 1.701.0000.00 - Outras Transferências de Convênios ou</i>	120.000,00
	<i>Fonte Recurso: 1.706.0000.00 - Transferência Especial da União</i>	50.000,00
15.01 15.451.0019.2.101.00	Manutenção dos Equipamentos Urbanos e Serviços de Utilidade Pública	23.000,00
	<i>Fonte Recurso: 1.500.0000.00 - Recursos não vinculados de Impostos</i>	23.000,00
15.02 16.122.0019.2.102.00	Gestão do Fundo Municipal de Habitação de Interesse Social	25.000,00
	<i>Fonte Recurso: 1.500.0000.00 - Recursos não vinculados de Impostos</i>	25.000,00
16.01 04.122.0002.2.103.00	Funcionamento das Atividades da Secretaria de Assuntos Institucionais e Políticos	286.000,00
	<i>Fonte Recurso: 1.500.0000.00 - Recursos não vinculados de Impostos</i>	286.000,00
17.01 04.122.0002.2.105.00	Manutenção e Funcionamento da Controladoria Geral	385.037,00
	<i>Fonte Recurso: 1.500.0000.00 - Recursos não vinculados de Impostos</i>	385.037,00
17.01 04.124.0017.2.106.00	Desenvolvimento de Ações de Controle Interno	81.000,00
	<i>Fonte Recurso: 1.500.0000.00 - Recursos não vinculados de Impostos</i>	81.000,00
Sub Total:		118.173.440,66
9-Reserva de Contingência		
05.01 99.999.9999.9.001.00	Reserva de Contingência	400.000,00
	<i>Fonte Recurso: 1.500.0000.00 - Recursos não vinculados de Impostos</i>	400.000,00
Sub Total:		400.000,00

Estado: Ceará
Prefeitura Municipal de Tabuleiro do Norte
Orçamento Programa Para o Exercício de 2025

Relação de Ações Por Tipo

Código	Especificação	Valor
		Total: 134.336.001,49

Estado do Ceará
Prefeitura Municipal de Tabuleiro do Norte
Orçamento Programa Para o Exercício de 2025

Despesa Fixada das Fontes de Recurso por Órgão e Unidade

(em R\$ 1,00)

Orçamento Fiscal e da Seguridade Social

Unidade Gestora: 3 GABINETE DO PREFEITO

Órgão: 02 Gabinete do Prefeito - Gb

Und. Orç.: 0201 Gabinete do Prefeito - Gb

Fonte	Nome da Fonte	Valor
1.500.0000.00	Recursos não vinculados de Impostos	2.900.000,00
Total da Unidade Orçamentária:		2.900.000,00
Total do Órgão:		2.900.000,00
Total da Unidade Gestora:		2.900.000,00

Estado do Ceará
Prefeitura Municipal de Tabuleiro do Norte
Orçamento Programa Para o Exercício de 2025

Despesa Fixada das Fontes de Recurso por Órgão e Unidade

(em R\$ 1,00)

Orçamento Fiscal e da Seguridade Social

Unidade Gestora: 4 FUNDO MUNICIPAL DE ILUMINACAO PUBLICA

Órgão: 03 Sec. de Obras e Servicos Publicos -Seosp

Und. Orç.: 0302 Fundo Municipal de Iluminacao Publica

Fonte	Nome da Fonte	Valor
1.500.0000.00	Recursos não vinculados de Impostos	101.000,00
1.751.0000.00	Recursos da Contribuição para o Custeio do Serviço de Iluminação Pública - COSIP	2.463.538,00
Total da Unidade Orçamentária:		2.564.538,00
Total do Órgão:		2.564.538,00
Total da Unidade Gestora:		2.564.538,00

Estado do Ceará
Prefeitura Municipal de Tabuleiro do Norte
Orçamento Programa Para o Exercício de 2025

Despesa Fixada das Fontes de Recurso por Órgão e Unidade

(em R\$ 1,00)

Orçamento Fiscal e da Seguridade Social

Unidade Gestora: 5 FUNDO MUNICIPAL DE SAUDE

Órgão: 08 Secretaria de Saude - Sems

Und. Orç.: 0801 Fundo Municipal de Saude

Fonte	Nome da Fonte	Valor
1.500.1002.00	Receitas de Impostos e de Transferência de Impostos – Saúde	14.003.349,11
1.600.0000.00	Transf. Fundo a Fundo de Recus. do SUS do Governo Federal - Bloco de Manutenção das Ações e Serviços Público de Saúde	13.429.032,14
1.601.0000.00	Transferências Fundo a Fundo de Recursos do SUS provenientes do Governo Federal - Bloco de Estruturação da Rede de Servi	958.526,05
1.604.0000.00	Transferências Provenientes do Governo Federal Destinadas ao Vencimento dos Agentes Comunitários de Saúde e dos Agentes	2.855.544,00
1.605.0000.00	Assist. Financeira da União Destinada à Complementação ao Pag. dos Pisos Salariais para Profissionais da Enfermagem	3.615.000,00
1.621.0000.00	Transferências Fundo a Fundo de Recursos do SUS provenientes do Governo Estadual	50.000,00
1.631.0000.00	Transferências do Governo Federal referentes a Convênios e outros Repasses vinculados à Saúde	25.000,00
1.632.0000.00	Transferências do Estado referentes a Convênios e outros Repasses vinculados à Saúde	1.734.939,36
Total da Unidade Orçamentária:		36.671.390,66
Total do Órgão:		36.671.390,66
Total da Unidade Gestora:		36.671.390,66

Estado do Ceará
Prefeitura Municipal de Tabuleiro do Norte
Orçamento Programa Para o Exercício de 2025

Despesa Fixada das Fontes de Recurso por Órgão e Unidade

(em R\$ 1,00)

Orçamento Fiscal e da Seguridade Social

Unidade Gestora: 6 FUNDO MUNICIPAL DE EDUCACAO
Órgão: 09 Secretaria de Educacao Basica - Semeb
Und. Orç.: 0901 Fundo Municipal de Educacao

Fonte	Nome da Fonte	Valor
1.500.1001.00	Receitas de Impostos e de Transferência de Impostos – Educação	6.954.100,09
1.550.0000.00	Transferência do Salário-Educação	1.670.786,46
1.552.0000.00	Transferências de Recursos do FNDE Referentes ao Programa Nacional de Alimentação Escolar (PNAE)	704.220,14
1.553.0000.00	Transferências de Recursos do FNDE Referentes ao Programa Nacional de Apoio ao Transporte Escolar (PNATE)	351.212,33
1.569.0000.00	Outras Transferências de Recursos do FNDE	245.000,00
1.570.0000.00	Transferências do Governo Federal referentes a Convênios e outros Repasses vinculados à Educação	400.000,00
1.571.0000.00	Transferências do Estado referentes a Convênios e outros Repasses vinculados à Educação	595.000,00
1.576.0000.00	Transferências de Recursos dos Estados para programas de educação	705.000,00
1.599.0000.00	Outros Recursos Vinculados à Educação	65.000,00
1.704.0000.00	Transferências da União Referentes a Compensações Financeiras pela Exploração de Recursos Naturais	35.000,00
1.706.0000.00	Transferência Especial da União	100.000,00
	Total da Unidade Orçamentária:	11.825.319,02
	Total do Órgão:	11.825.319,02
	Total da Unidade Gestora:	11.825.319,02

Estado do Ceará
Prefeitura Municipal de Tabuleiro do Norte
Orçamento Programa Para o Exercício de 2025

Despesa Fixada das Fontes de Recurso por Órgão e Unidade

(em R\$ 1,00)

Orçamento Fiscal e da Seguridade Social

Unidade Gestora: 7 FUNDEB
Órgão: 09 Secretaria de Educacao Basica - Semeb
Und. Orç.: 0902 Fundo Municipal da Educacao Basica - FUNDEB

Fonte	Nome da Fonte	Valor
1.540.0000.00	Transferências do FUNDEB - Impostos e Transferências de Impostos - 30%	2.817.695,91
1.540.1070.00	Transferências do FUNDEB - Impostos e Transferências de Impostos - 70%	15.908.797,58
1.541.0000.00	Transferências do FUNDEB 30% - Complementação da União - VAAF	2.417.123,90
1.541.1070.00	Transferências do FUNDEB 70% - Complementação da União - VAAF	5.639.955,77
1.542.0000.00	Transferências do FUNDEB 30% - Complementação da União - VAAT	2.548.369,15
1.542.1070.00	Transferências do FUNDEB 70% - Complementação da União - VAAT	5.946.194,69
1.543.0000.00	Transferências do FUNDEB 30% - Complementação da União - VAAR	1.050.338,77
Total da Unidade Orçamentária:		36.328.475,77
Total do Órgão:		36.328.475,77
Total da Unidade Gestora:		36.328.475,77

Estado do Ceará
Prefeitura Municipal de Tabuleiro do Norte
 Orçamento Programa Para o Exercício de 2025

Despesa Fixada das Fontes de Recurso por Órgão e Unidade (em R\$ 1,00)

Orçamento Fiscal e da Seguridade Social

Unidade Gestora: 8 FUNDO MUNICIPAL DE ASSISTENCIA SOCIAL

Órgão: 10 Secretaria Munic. de Assistencia Social - Smas

Und. Orç.: 1001 Fundo Municipal de Assistencia Social

Fonte	Nome da Fonte	Valor
1.501.0000.00	Outros Recursos não Vinculados	3.874.500,00
1.660.0000.00	Transferência de Recursos do Fundo Nacional de Assistência Social - FNAS	1.015.824,59
1.661.0000.00	Transferência de Recursos dos Fundos Estaduais de Assistência Social	175.803,44
1.665.0000.01	Transf. do Governo Federal ref. a Transf. de Convênios e outros Repasses vinc. à Assistência Social	95.000,00
1.665.0000.02	Transf. do Estado referentes a Transf. de Convênios e outros Repasses Vinc. à Assistência Social	38.000,00
Total da Unidade Orçamentária:		5.199.128,03
Und. Orç.:	1003 Fundo Municipal do Idoso	

Fonte	Nome da Fonte	Valor
1.501.0000.00	Outros Recursos não Vinculados	51.000,00
Total da Unidade Orçamentária:		51.000,00
Total do Órgão:		5.250.128,03
Total da Unidade Gestora:		5.250.128,03

Estado do Ceará
Prefeitura Municipal de Tabuleiro do Norte
Orçamento Programa Para o Exercício de 2025

Despesa Fixada das Fontes de Recurso por Órgão e Unidade

(em R\$ 1,00)

Orçamento Fiscal e da Seguridade Social

Unidade Gestora: 9 FUNDO MUNICIPAL DOS DIR. DA CRIANCA E ADOLESCENTE

Órgão: 10 Secretaria Munic. de Assistencia Social - Smas

Und. Orç.: 1002 Fundo Municipal dos Direitos da Crianca e do Adolescente

Fonte	Nome da Fonte	Valor
1.501.0000.00	Outros Recursos não Vinculados	214.500,00
1.899.0000.01	Recursos Destinados aos Direitos da Criança e do Adolescente	2.240,96
Total da Unidade Orçamentária:		216.740,96
Total do Órgão:		216.740,96
Total da Unidade Gestora:		216.740,96

Estado do Ceará
Prefeitura Municipal de Tabuleiro do Norte
Orçamento Programa Para o Exercício de 2025

Despesa Fixada das Fontes de Recurso por Órgão e Unidade

(em R\$ 1,00)

Orçamento Fiscal e da Seguridade Social

Unidade Gestora: 10 FUNDO MUNICIPAL DE HABITACAO E INTERESSE SOCIAL

Órgão: 15 Secretaria de Desenvolvimento Urbano - Sdu

Und. Orç.: 1502 Fundo Municipal de Habitacao e Interesse Social

Fonte	Nome da Fonte	Valor
1.500.0000.00	Recursos não vinculados de Impostos	25.000,00
Total da Unidade Orçamentária:		25.000,00
Total do Órgão:		25.000,00
Total da Unidade Gestora:		25.000,00

Estado do Ceará
Prefeitura Municipal de Tabuleiro do Norte
Orçamento Programa Para o Exercício de 2025

Despesa Fixada das Fontes de Recurso por Órgão e Unidade

(em R\$ 1,00)

Orçamento Fiscal e da Seguridade Social

Unidade Gestora: 11 SECRETARIA DE OBRAS E SERVICOS PUBLICOS

Órgão: 03 Sec. de Obras e Servicos Publicos -Seosp

Und. Orç.: 0301 Secretaria de Obras e Servicos Publicos

Fonte	Nome da Fonte	Valor
1.500.0000.00	Recursos não vinculados de Impostos	6.824.534,00
1.700.0000.00	Outras Transferências de Convênios ou Repasses da União	2.910.000,00
1.701.0000.00	Outras Transferências de Convênios ou Repasses dos Estados	1.960.000,00
1.704.0000.00	Transferências da União Referentes a Compensações Financeiras pela Exploração de Recursos Naturais	40.000,00
1.706.0000.00	Transferência Especial da União	372.500,00
1.720.0000.00	Transferências da União Referentes às participações na exploração de Petróleo e Gás Natural destinadas ao FEP-Lei 9.478	203.000,00
1.750.0000.00	Recursos da Contribuição de Intervenção no Domínio Econômico - CIDE	33.368,10
Total da Unidade Orçamentária:		12.343.402,10
Total do Órgão:		12.343.402,10
Total da Unidade Gestora:		12.343.402,10

Estado do Ceará
Prefeitura Municipal de Tabuleiro do Norte
Orçamento Programa Para o Exercício de 2025

Despesa Fixada das Fontes de Recurso por Órgão e Unidade

(em R\$ 1,00)

Orçamento Fiscal e da Seguridade Social

Unidade Gestora: 12 SECRETARIA DE ADMINISTRACAO

Órgão: 04 Secretaria de Administracao - Sead

Und. Orç.: 0401 Secretaria de Administracao

Fonte	Nome da Fonte	Valor
1.500.0000.00	Recursos não vinculados de Impostos	3.996.500,00
1.704.0000.00	Transferências da União Referentes a Compensações Financeiras pela Exploração de Recursos Naturais	3.000,00
1.720.0000.00	Transferências da União Referentes às participações na exploração de Petróleo e Gás Natural destinadas ao FEP-Lei 9.478	57.000,00
1.750.0000.00	Recursos da Contribuição de Intervenção no Domínio Econômico - CIDE	2.000,00
Total da Unidade Orçamentária:		4.058.500,00
Total do Órgão:		4.058.500,00
Total da Unidade Gestora:		4.058.500,00

Estado do Ceará
Prefeitura Municipal de Tabuleiro do Norte
Orçamento Programa Para o Exercício de 2025

Despesa Fixada das Fontes de Recurso por Órgão e Unidade

(em R\$ 1,00)

Orçamento Fiscal e da Seguridade Social

Unidade Gestora: 13 SECRETARIA DE FINANÇAS - SEFIN

Órgão: 05 Secretaria de Finanças - Sefin

Und. Orç.: 0501 Secretaria de Finanças

Fonte	Nome da Fonte	Valor
1.500.0000.00	Recursos não vinculados de Impostos	3.420.500,00
Total da Unidade Orçamentária:		3.420.500,00
Total do Órgão:		3.420.500,00
Total da Unidade Gestora:		3.420.500,00

Estado do Ceará
Prefeitura Municipal de Tabuleiro do Norte
 Orçamento Programa Para o Exercício de 2025

Despesa Fixada das Fontes de Recurso por Órgão e Unidade (em R\$ 1,00)

Orçamento Fiscal e da Seguridade Social

Unidade Gestora: 14 SECRETARIA DE MEIO AMBIENTE

Órgão: 06 Sec. de Meio Ambiente

Und. Orç.: 0601 Secretaria de Meio Ambiente

Fonte	Nome da Fonte	Valor
1.500.0000.00	Recursos não vinculados de Impostos	926.500,00
1.704.0000.00	Transferências da União Referentes a Compensações Financeiras pela Exploração de Recursos Naturais	8.000,00
Total da Unidade Orçamentária:		934.500,00
Und. Orç.:	0602 Fundo Municipal do Meio Ambiente	

Fonte	Nome da Fonte	Valor
1.500.0000.00	Recursos não vinculados de Impostos	536.000,00
Total da Unidade Orçamentária:		536.000,00
Total do Órgão:		1.470.500,00
Total da Unidade Gestora:		1.470.500,00

Estado do Ceará
Prefeitura Municipal de Tabuleiro do Norte
Orçamento Programa Para o Exercício de 2025

Despesa Fixada das Fontes de Recurso por Órgão e Unidade

(em R\$ 1,00)

Orçamento Fiscal e da Seguridade Social

Unidade Gestora: 15 SECRETARIA DE DESENV. ECONOMICO E TURISM

Órgão: 07 Sec.e Desenv. Economico e Turismo

Und. Orç.: 0701 Secretaria de Desenvolvimento Economico e Turismo

Fonte	Nome da Fonte	Valor
1.500.0000.00	Recursos não vinculados de Impostos	2.197.500,00
1.701.0000.00	Outras Transferências de Convênios ou Repasses dos Estados	335.000,00
	Total da Unidade Orçamentária:	2.532.500,00
	Total do Órgão:	2.532.500,00
	Total da Unidade Gestora:	2.532.500,00

Estado do Ceará
Prefeitura Municipal de Tabuleiro do Norte
Orçamento Programa Para o Exercício de 2025

Despesa Fixada das Fontes de Recurso por Órgão e Unidade

(em R\$ 1,00)

Orçamento Fiscal e da Seguridade Social

Unidade Gestora: 16 PROCURADORIA GERAL DO MUNICIPIO

Órgão: 11 Procuradoria Geral do Município - Pgm

Und. Orç.: 1101 Procuradoria Geral do Município

Fonte	Nome da Fonte	Valor
1.500.0000.00	Recursos não vinculados de Impostos	509.000,00
Total da Unidade Orçamentária:		509.000,00
Total do Órgão:		509.000,00
Total da Unidade Gestora:		509.000,00

Estado do Ceará
Prefeitura Municipal de Tabuleiro do Norte
Orçamento Programa Para o Exercício de 2025

Despesa Fixada das Fontes de Recurso por Órgão e Unidade

(em R\$ 1,00)

Orçamento Fiscal e da Seguridade Social

Unidade Gestora: 17 SECRETARIA DE DESENVOLVIMENTO RURAL
Órgão: 12 Sec. de Desenvolvimento Rural e Re. Agra -Sdr
Und. Orç.: 1201 Secretaria Municipal de Desenvolvimento Rural e Reforma Agraria

Fonte	Nome da Fonte	Valor
1.500.0000.00	Recursos não vinculados de Impostos	2.774.500,00
1.700.0000.00	Outras Transferências de Convênios ou Repasses da União	408.000,00
1.701.0000.00	Outras Transferências de Convênios ou Repasses dos Estados	275.000,00
1.704.0000.00	Transferências da União Referentes a Compensações Financeiras pela Exploração de Recursos Naturais	41.869,95
1.720.0000.00	Transferências da União Referentes às participações na exploração de Petróleo e Gás Natural destinadas ao FEP-Lei 9.478	590.000,00
Total da Unidade Orçamentária:		4.089.369,95
Total do Órgão:		4.089.369,95
Total da Unidade Gestora:		4.089.369,95

Estado do Ceará
Prefeitura Municipal de Tabuleiro do Norte
 Orçamento Programa Para o Exercício de 2025

Despesa Fixada das Fontes de Recurso por Órgão e Unidade (em R\$ 1,00)

Orçamento Fiscal e da Seguridade Social

Unidade Gestora: 18 SECRETARIA DE CULTURA

Órgão: 13 Secretaria de Cultura - Secult

Und. Orç.: 1301 Secretaria de Cultura

Fonte	Nome da Fonte	Valor
1.500.0000.00	Recursos não vinculados de Impostos	969.500,00
1.700.0000.00	Outras Transferências de Convênios ou Repasses da União	100.000,00
1.701.0000.00	Outras Transferências de Convênios ou Repasses dos Estados	100.000,00
1.715.0000.00	Transferências Destinadas ao Setor Cultural - LC nº 195/2022 - Art. 5º - Audiovisual	63.000,00
1.716.0000.00	Transferências Destinadas ao Setor Cultural - LC nº 195/2022 - Art. 8º - Demais Setores da Cultura	37.000,00
1.719.0000.00	Transferências da Política Nacional Aldir Blanc de Fomento à Cultura - Lei nº 14.399/2022	59.000,00
Total da Unidade Orçamentária:		1.328.500,00
Und. Orç.:	1302 Fundo Municipal de Cultura	

Fonte	Nome da Fonte	Valor
1.500.0000.00	Recursos não vinculados de Impostos	129.500,00
1.715.0000.00	Transferências Destinadas ao Setor Cultural - LC nº 195/2022 - Art. 5º - Audiovisual	31.000,00
1.716.0000.00	Transferências Destinadas ao Setor Cultural - LC nº 195/2022 - Art. 8º - Demais Setores da Cultura	14.600,00
1.719.0000.00	Transferências da Política Nacional Aldir Blanc de Fomento à Cultura - Lei nº 14.399/2022	41.000,00
Total da Unidade Orçamentária:		216.100,00
Total do Órgão:		1.544.600,00
Total da Unidade Gestora:		1.544.600,00

Estado do Ceará
Prefeitura Municipal de Tabuleiro do Norte
Orçamento Programa Para o Exercício de 2025

Despesa Fixada das Fontes de Recurso por Órgão e Unidade

(em R\$ 1,00)

Orçamento Fiscal e da Seguridade Social

Unidade Gestora: 19 SECRETARIA DE ESPORTE E JUVENTUDE

Órgão: 14 Secretaria de Esporte e Juventude - Sejuv

Und. Orç.: 1401 Secretaria Municipal de Esporte e Juventude

Fonte	Nome da Fonte	Valor
1.500.0000.00	Recursos não vinculados de Impostos	1.279.000,00
1.700.0000.00	Outras Transferências de Convênios ou Repasses da União	200.000,00
1.701.0000.00	Outras Transferências de Convênios ou Repasses dos Estados	133.000,00
Total da Unidade Orçamentária:		1.612.000,00
Total do Órgão:		1.612.000,00
Total da Unidade Gestora:		1.612.000,00

Estado do Ceará
Prefeitura Municipal de Tabuleiro do Norte
Orçamento Programa Para o Exercício de 2025

Despesa Fixada das Fontes de Recurso por Órgão e Unidade

(em R\$ 1,00)

Orçamento Fiscal e da Seguridade Social

Unidade Gestora: 20 SECRETARIA DE DESENVOLVIMENTO URBANO

Órgão: 15 Secretaria de Desenvolvimento Urbano - Sdu

Und. Orç.: 1501 Secretaria Municipal de Desenvolvimento Urbano

Fonte	Nome da Fonte	Valor
1.500.0000.00	Recursos não vinculados de Impostos	1.047.000,00
1.700.0000.00	Outras Transferências de Convênios ou Repasses da União	180.000,00
1.701.0000.00	Outras Transferências de Convênios ou Repasses dos Estados	120.000,00
1.706.0000.00	Transferência Especial da União	50.000,00
1.755.0000.00	Recursos de Alienação de Bens/Ativos - Administração Direta	25.000,00
Total da Unidade Orçamentária:		1.422.000,00
Total do Órgão:		1.422.000,00
Total da Unidade Gestora:		1.422.000,00

Estado do Ceará
Prefeitura Municipal de Tabuleiro do Norte
Orçamento Programa Para o Exercício de 2025

Despesa Fixada das Fontes de Recurso por Órgão e Unidade

(em R\$ 1,00)

Orçamento Fiscal e da Seguridade Social

Unidade Gestora: 21 SECRETARIA DE ASSUNTOS INST. E POLITICOS

Órgão: 16 Sec. de Assuntos Institucionais e Politicos -Saip

Und. Orç.: 1601 Secretaria de Assuntos Institucionais e Politicos

Fonte	Nome da Fonte	Valor
1.500.0000.00	Recursos não vinculados de Impostos	286.000,00
Total da Unidade Orçamentária:		286.000,00
Total do Órgão:		286.000,00
Total da Unidade Gestora:		286.000,00

Estado do Ceará
Prefeitura Municipal de Tabuleiro do Norte
Orçamento Programa Para o Exercício de 2025

Despesa Fixada das Fontes de Recurso por Órgão e Unidade

(em R\$ 1,00)

Orçamento Fiscal e da Seguridade Social

Unidade Gestora: 22 CONTROLADORIA GERAL DO MUNICIPIO

Órgão: 17 Controladoria Geral do Município - Cgm

Und. Orç.: 1701 Controladoria Geral do Município

Fonte	Nome da Fonte	Valor
1.500.0000.00	Recursos não vinculados de Impostos	466.037,00
Total da Unidade Orçamentária:		466.037,00
Total do Órgão:		466.037,00
Total da Unidade Gestora:		466.037,00

Estado do Ceará
Prefeitura Municipal de Tabuleiro do Norte
Orçamento Programa Para o Exercício de 2025

Despesa Fixada das Fontes de Recurso por Órgão e Unidade

(em R\$ 1,00)

Orçamento Fiscal e da Seguridade Social

Unidade Gestora: 99 CAMARA MUNICIPAL DE TABULEIRO DO NORTE

Órgão: 01 Camara Municipal de Tabuleiro do Norte

Und. Orç.: 0101 Camara Municipal de Tabuleiro do Norte

Fonte	Nome da Fonte	Valor
1.500.0000.00	Recursos não vinculados de Impostos	4.800.000,00
Total da Unidade Orçamentária:		4.800.000,00
Total do Órgão:		4.800.000,00
Total da Unidade Gestora:		4.800.000,00
Total de Todas as Unidades:		134.336.001,49

Estado: Ceará
Prefeitura Municipal de Tabuleiro do Norte
 Orçamento Programa Para o Exercício de 2025

Receita e Despesa por Fontes de Recursos (em R\$ 1,00)

Orçamento Fiscal e da Seguridade Social

Nome da Unidade Gestora: 3 - GABINETE DO PREFEITO

Fonte	Nome da Fonte	Receita	Despesa
1.500.0000.00	Recursos não vinculados de Impostos	194,10	2.900.000,00
Total de Todas as Unidades:		194,10	2.900.000,00
Diferença:			-2.899.805,90

Nome da Unidade Gestora: 4 - FUNDO MUNICIPAL DE ILUMINACAO PUBLICA

Fonte	Nome da Fonte	Receita	Despesa
1.500.0000.00	Recursos não vinculados de Impostos	7.127,72	101.000,00
1.751.0000.00	Recursos da Contribuição para o Custeio do Serviço de Iluminação Pública - COSIP	0,00	2.463.538,00
Total de Todas as Unidades:		7.127,72	2.564.538,00
Diferença:			-2.557.410,28

Nome da Unidade Gestora: 5 - FUNDO MUNICIPAL DE SAUDE

Fonte	Nome da Fonte	Receita	Despesa
1.500.1002.00	Receitas de Impostos e de Transferência de Impostos – Saúde	5.528,95	14.003.349,11
1.600.0000.00	Transf. Fundo a Fundo de Recus. do SUS do Governo Federal - Bloco de Manutenção das Ações e Serviços Público de Saúde	13.429.032,14	13.429.032,14
1.601.0000.00	Transferências Fundo a Fundo de Recursos do SUS provenientes do Governo Federal - Bloco de Estruturação da Rede de Servi	958.526,05	958.526,05
1.604.0000.00	Transferências Provenientes do Governo Federal Destinadas ao Vencimento dos Agentes Comunitários de Saúde e dos Agentes	2.855.544,00	2.855.544,00
1.605.0000.00	Assist. Financeira da União Destinada à Complementação ao Pag. dos Pisos Salariais para Profissionais da Enfermagem	3.615.000,00	3.615.000,00
1.621.0000.00	Transferências Fundo a Fundo de Recursos do SUS provenientes do Governo Estadual	50.000,00	50.000,00
1.631.0000.00	Transferências do Governo Federal referentes a Convênios e outros Repasses vinculados à Saúde	25.000,00	25.000,00
1.632.0000.00	Transferências do Estado referentes a Convênios e outros Repasses vinculados à Saúde	1.734.939,36	1.734.939,36
Total de Todas as Unidades:		22.673.570,50	36.671.390,66
Diferença:			-13.997.820,16

Nome da Unidade Gestora: 6 - FUNDO MUNICIPAL DE EDUCACAO

Fonte	Nome da Fonte	Receita	Despesa
1.500.0000.00	Recursos não vinculados de Impostos	150.000,00	0,00
1.500.1001.00	Receitas de Impostos e de Transferência de Impostos – Educação	4.248,01	6.954.100,09
1.550.0000.00	Transferência do Salário-Educação	1.670.786,46	1.670.786,46

Estado: Ceará
Prefeitura Municipal de Tabuleiro do Norte
 Orçamento Programa Para o Exercício de 2025

Receita e Despesa por Fontes de Recursos			(em R\$ 1,00)	
Orçamento Fiscal e da Seguridade Social				
1.552.0000.00	Transferências de Recursos do FNDE Referentes ao Programa Nacional de Alimentação Escolar (PNAE)	704.220,14	704.220,14	
1.553.0000.00	Transferências de Recursos do FNDE Referentes ao Programa Nacional de Apoio ao Transporte Escolar (PNATE)	351.212,33	351.212,33	
1.569.0000.00	Outras Transferências de Recursos do FNDE	245.000,00	245.000,00	
1.570.0000.00	Transferências do Governo Federal referentes a Convênios e outros Repasses vinculados à Educação	400.000,00	400.000,00	
1.571.0000.00	Transferências do Estado referentes a Convênios e outros Repasses vinculados à Educação	595.000,00	595.000,00	
1.576.0000.00	Transferências de Recursos dos Estados para programas de educação	705.000,00	705.000,00	
1.599.0000.00	Outros Recursos Vinculados à Educação	65.000,00	65.000,00	
1.701.0000.00	Outras Transferências de Convênios ou Repasses dos Estados	350.000,00	0,00	
1.704.0000.00	Transferências da União Referentes a Compensações Financeiras pela Exploração de Recursos Naturais	0,00	35.000,00	
1.706.0000.00	Transferência Especial da União	0,00	100.000,00	
Total de Todas as Unidades:		5.240.466,94	11.825.319,02	
		Diferença:	-6.584.852,08	

Nome da Unidade Gestora: 7 - FUNDEB

Fonte	Nome da Fonte	Receita	Despesa
1.540.0000.00	Transferências do FUNDEB - Impostos e Transferências de Impostos - 30%	2.817.695,91	2.817.695,91
1.540.1070.00	Transferências do FUNDEB - Impostos e Transferências de Impostos - 70%	15.908.797,58	15.908.797,58
1.541.0000.00	Transferências do FUNDEB 30% - Complementação da União - VAAF	2.417.123,90	2.417.123,90
1.541.1070.00	Transferências do FUNDEB 70% - Complementação da União - VAAF	5.639.955,77	5.639.955,77
1.542.0000.00	Transferências do FUNDEB 30% - Complementação da União - VAAT	2.548.369,15	2.548.369,15
1.542.1070.00	Transferências do FUNDEB 70% - Complementação da União - VAAT	5.946.194,69	5.946.194,69
1.543.0000.00	Transferências do FUNDEB 30% - Complementação da União - VAAR	1.050.338,77	1.050.338,77
Total de Todas as Unidades:		36.328.475,77	36.328.475,77
		Diferença:	0,00

Nome da Unidade Gestora: 8 - FUNDO MUNICIPAL DE ASSISTENCIA SOCIAL

Fonte	Nome da Fonte	Receita	Despesa
1.501.0000.00	Outros Recursos não Vinculados	3.491,72	3.925.500,00
1.660.0000.00	Transferência de Recursos do Fundo Nacional de Assistência Social - FNAS	1.015.824,59	1.015.824,59
1.661.0000.00	Transferência de Recursos dos Fundos Estaduais de Assistência Social	175.803,44	175.803,44
1.665.0000.01	Transf. do Governo Federal ref. a Transf. de Convênios e outros Repasses vinc. à Assistência Social	95.000,00	95.000,00
1.665.0000.02	Transf. do Estado referentes a Transf. de Convênios e outros Repasses Vinc. à Assistência Social	38.000,00	38.000,00

Estado: Ceará
Prefeitura Municipal de Tabuleiro do Norte
 Orçamento Programa Para o Exercício de 2025

Receita e Despesa por Fontes de Recursos (em R\$ 1,00)

Orçamento Fiscal e da Seguridade Social

Total de Todas as Unidades: 1.328.119,75 5.250.128,03

Diferença: -3.922.008,28

Nome da Unidade Gestora: 9 - FUNDO MUNICIPAL DOS DIR. DA CRIANCA E ADOLESCENTE

Fonte	Nome da Fonte	Receita	Despesa
1.501.0000.00	Outros Recursos não Vinculados	803,44	214.500,00
1.899.0000.01	Recursos Destinados aos Direitos da Criança e do Adolescente	0,00	2.240,96
Total de Todas as Unidades:		803,44	216.740,96
Diferença:			-215.937,52

Nome da Unidade Gestora: 10 - FUNDO MUNICIPAL DE HABITACAO E INTERESSE SOCIAL

Fonte	Nome da Fonte	Receita	Despesa
1.500.0000.00	Recursos não vinculados de Impostos	0,00	25.000,00
Total de Todas as Unidades:		0,00	25.000,00
Diferença:			-25.000,00

Nome da Unidade Gestora: 11 - SECRETARIA DE OBRAS E SERVICOS PUBLICOS

Fonte	Nome da Fonte	Receita	Despesa
1.500.0000.00	Recursos não vinculados de Impostos	288.909,92	6.824.534,00
1.700.0000.00	Outras Transferências de Convênios ou Repasses da União	48.000,00	2.910.000,00
1.701.0000.00	Outras Transferências de Convênios ou Repasses dos Estados	70.000,00	1.960.000,00
1.704.0000.00	Transferências da União Referentes a Compensações Financeiras pela Exploração de Recursos Naturais	0,00	40.000,00
1.706.0000.00	Transferência Especial da União	2.500,00	372.500,00
1.720.0000.00	Transferências da União Referentes às participações na exploração de Petróleo e Gás Natural destinadas ao FEP-Lei 9.478	0,00	203.000,00
1.750.0000.00	Recursos da Contribuição de Intervenção no Domínio Econômico - CIDE	0,00	33.368,10
Total de Todas as Unidades:		409.409,92	12.343.402,10
Diferença:			-11.933.992,18

Nome da Unidade Gestora: 12 - SECRETARIA DE ADMNISTRACAO

Fonte	Nome da Fonte	Receita	Despesa
1.500.0000.00	Recursos não vinculados de Impostos	25.442,00	3.996.500,00
1.704.0000.00	Transferências da União Referentes a Compensações Financeiras pela Exploração de Recursos Naturais	0,00	3.000,00
1.720.0000.00	Transferências da União Referentes às participações na exploração de Petróleo e Gás Natural destinadas ao FEP-Lei 9.478	0,00	57.000,00

Estado: Ceará
Prefeitura Municipal de Tabuleiro do Norte
 Orçamento Programa Para o Exercício de 2025

Receita e Despesa por Fontes de Recursos (em R\$ 1,00)

Orçamento Fiscal e da Seguridade Social

1.750.0000.00	Recursos da Contribuição de Intervenção no Domínio Econômico - CIDE	0,00	2.000,00
1.755.0000.00	Recursos de Alienação de Bens/Ativos - Administração Direta	25.000,00	0,00
Total de Todas as Unidades:		50.442,00	4.058.500,00
Diferença:			-4.008.058,00

Nome da Unidade Gestora: 13 - SECRETARIA DE FINANÇAS - SEFIN

Fonte	Nome da Fonte	Receita	Despesa
1.500.0000.00	Recursos não vinculados de Impostos	32.708.354,21	3.420.500,00
1.500.1001.00	Receitas de Impostos e de Transferência de Impostos – Educação	6.949.852,08	0,00
1.500.1002.00	Receitas de Impostos e de Transferência de Impostos – Saúde	13.997.820,16	0,00
1.501.0000.00	Outros Recursos não Vinculados	4.135.704,84	0,00
1.540.0000.00	Transferências do FUNDEB - Impostos e Transferências de Impostos - 30%	0,00	0,00
1.540.1070.00	Transferências do FUNDEB - Impostos e Transferências de Impostos - 70%	0,00	0,00
1.700.0000.00	Outras Transferências de Convênios ou Repasses da União	3.750.000,00	0,00
1.701.0000.00	Outras Transferências de Convênios ou Repasses dos Estados	2.500.000,00	0,00
1.704.0000.00	Transferências da União Referentes a Compensações Financeiras pela Exploração de Recursos Naturais	127.869,95	0,00
1.706.0000.00	Transferência Especial da União	520.000,00	0,00
1.715.0000.00	Transferências Destinadas ao Setor Cultural - LC n° 195/2022 - Art. 5° - Audiovisual	92.000,00	0,00
1.716.0000.00	Transferências Destinadas ao Setor Cultural - LC n° 195/2022 - Art. 8° - Demais Setores da Cultura	50.000,00	0,00
1.719.0000.00	Transferências da Política Nacional Aldir Blanc de Fomento à Cultura - Lei n° 14.399/2022	100.000,00	0,00
1.720.0000.00	Transferências da União Referentes às participações na exploração de Petróleo e Gás Natural destinadas ao FEP-Lei 9.478	850.000,00	0,00
1.750.0000.00	Recursos da Contribuição de Intervenção no Domínio Econômico - CIDE	35.368,10	0,00
1.751.0000.00	Recursos da Contribuição para o Custeio do Serviço de Iluminação Pública - COSIP	2.463.538,00	0,00
1.899.0000.01	Recursos Destinados aos Direitos da Criança e do Adolescente	2.240,96	0,00
Total de Todas as Unidades:		68.282.748,30	3.420.500,00
Diferença:			64.862.248,30

Nome da Unidade Gestora: 14 - SECRETARIA DE MEIO AMBIENTE

Fonte	Nome da Fonte	Receita	Despesa
1.500.0000.00	Recursos não vinculados de Impostos	1.270,47	1.462.500,00
1.704.0000.00	Transferências da União Referentes a Compensações Financeiras pela Exploração de Recursos Naturais	0,00	8.000,00
Total de Todas as Unidades:		1.270,47	1.470.500,00
Diferença:			-1.469.229,53

Estado: Ceará
Prefeitura Municipal de Tabuleiro do Norte
 Orçamento Programa Para o Exercício de 2025

Receita e Despesa por Fontes de Recursos (em R\$ 1,00)

Orçamento Fiscal e da Seguridade Social

Nome da Unidade Gestora: 15 - SECRETARIA DE DESENV. ECONOMICO E TURISM

Fonte	Nome da Fonte	Receita	Despesa
1.500.0000.00	Recursos não vinculados de Impostos	478,28	2.197.500,00
1.701.0000.00	Outras Transferências de Convênios ou Repasses dos Estados	0,00	335.000,00
Total de Todas as Unidades:		478,28	2.532.500,00
Diferença:			-2.532.021,72

Nome da Unidade Gestora: 16 - PROCURADORIA GERAL DO MUNICIPIO

Fonte	Nome da Fonte	Receita	Despesa
1.500.0000.00	Recursos não vinculados de Impostos	165,27	509.000,00
Total de Todas as Unidades:		165,27	509.000,00
Diferença:			-508.834,73

Nome da Unidade Gestora: 17 - SECRETARIA DE DESENVOLVIMENTO RURAL

Fonte	Nome da Fonte	Receita	Despesa
1.500.0000.00	Recursos não vinculados de Impostos	5.062,08	2.774.500,00
1.700.0000.00	Outras Transferências de Convênios ou Repasses da União	0,00	408.000,00
1.701.0000.00	Outras Transferências de Convênios ou Repasses dos Estados	3.000,00	275.000,00
1.704.0000.00	Transferências da União Referentes a Compensações Financeiras pela Exploração de Recursos Naturais	0,00	41.869,95
1.720.0000.00	Transferências da União Referentes às participações na exploração de Petróleo e Gás Natural destinadas ao FEP-Lei 9.478	0,00	590.000,00
Total de Todas as Unidades:		8.062,08	4.089.369,95
Diferença:			-4.081.307,87

Nome da Unidade Gestora: 18 - SECRETARIA DE CULTURA

Fonte	Nome da Fonte	Receita	Despesa
1.500.0000.00	Recursos não vinculados de Impostos	150,00	1.099.000,00
1.700.0000.00	Outras Transferências de Convênios ou Repasses da União	0,00	100.000,00
1.701.0000.00	Outras Transferências de Convênios ou Repasses dos Estados	0,00	100.000,00
1.715.0000.00	Transferências Destinadas ao Setor Cultural - LC n° 195/2022 - Art. 5° - Audiovisual	2.000,00	94.000,00
1.716.0000.00	Transferências Destinadas ao Setor Cultural - LC n° 195/2022 - Art. 8° - Demais Setores da Cultura	1.600,00	51.600,00
1.719.0000.00	Transferências da Política Nacional Aldir Blanc de Fomento à Cultura - Lei n° 14.399/2022	0,00	100.000,00

Estado: Ceará
Prefeitura Municipal de Tabuleiro do Norte
 Orçamento Programa Para o Exercício de 2025

Receita e Despesa por Fontes de Recursos (em R\$ 1,00)

Orçamento Fiscal e da Seguridade Social

Total de Todas as Unidades: 3.750,00 1.544.600,00
Diferença: -1.540.850,00

Nome da Unidade Gestora: 19 - SECRETARIA DE ESPORTE E JUVENTUDE

Fonte	Nome da Fonte	Receita	Despesa
1.500.0000.00	Recursos não vinculados de Impostos	195,86	1.279.000,00
1.700.0000.00	Outras Transferências de Convênios ou Repasses da União	0,00	200.000,00
1.701.0000.00	Outras Transferências de Convênios ou Repasses dos Estados	0,00	133.000,00
Total de Todas as Unidades:		195,86	1.612.000,00
Diferença:			-1.611.804,14

Nome da Unidade Gestora: 20 - SECRETARIA DE DESENVOLVIMENTO URBANO

Fonte	Nome da Fonte	Receita	Despesa
1.500.0000.00	Recursos não vinculados de Impostos	184,03	1.047.000,00
1.700.0000.00	Outras Transferências de Convênios ou Repasses da União	0,00	180.000,00
1.701.0000.00	Outras Transferências de Convênios ou Repasses dos Estados	0,00	120.000,00
1.706.0000.00	Transferência Especial da União	0,00	50.000,00
1.755.0000.00	Recursos de Alienação de Bens/Ativos - Administração Direta	0,00	25.000,00
Total de Todas as Unidades:		184,03	1.422.000,00
Diferença:			-1.421.815,97

Nome da Unidade Gestora: 21 - SECRETARIA DE ASSUNTOS INST. E POLITICOS

Fonte	Nome da Fonte	Receita	Despesa
1.500.0000.00	Recursos não vinculados de Impostos	375,92	286.000,00
Total de Todas as Unidades:		375,92	286.000,00
Diferença:			-285.624,08

Nome da Unidade Gestora: 22 - CONTROLADORIA GERAL DO MUNICIPIO

Fonte	Nome da Fonte	Receita	Despesa
1.500.0000.00	Recursos não vinculados de Impostos	161,14	466.037,00
Total de Todas as Unidades:		161,14	466.037,00
Diferença:			-465.875,86

Estado: Ceará
Prefeitura Municipal de Tabuleiro do Norte
Orçamento Programa Para o Exercício de 2025

Receita e Despesa por Fontes de Recursos

(em R\$ 1,00)

Orçamento Fiscal e da Seguridade Social

Nome da Unidade Gestora: 99 - CAMARA MUNICIPAL DE TABULEIRO DO NORTE

Fonte	Nome da Fonte	Receita	Despesa
1.500.0000.00	Recursos não vinculados de Impostos	0,00	4.800.000,00
Total de Todas as Unidades:		0,00	4.800.000,00
Diferença:			-4.800.000,00
Total de Todas as Unidades:		134.336.001,49	134.336.001,49
Diferença:			0,00

Estado: Ceará
Prefeitura Municipal de Tabuleiro do Norte
Orçamento Programa Para o Exercício de 2025

Receita e Despesa por Fontes de Recursos - Sintético

(em R\$ 1,00)

Orçamento Fiscal e da Seguridade Social

Fonte	Nome da Fonte	Esfera	Receita	Despesa
1.500.0000.00	Recursos não vinculados de Impostos	Fiscal	33.188.071,00	33.188.071,00
1.500.1001.00	Receitas de Impostos e de Transferência de Impostos – Educação	Fiscal	6.954.100,09	6.954.100,09
1.500.1002.00	Receitas de Impostos e de Transferência de Impostos – Saúde	Seguridade	14.003.349,11	14.003.349,11
1.501.0000.00	Outros Recursos não Vinculados	Seguridade	4.140.000,00	4.140.000,00
1.540.0000.00	Transferências do FUNDEB - Impostos e Transferências de Impostos - 30%	Fiscal	2.817.695,91	2.817.695,91
1.540.1070.00	Transferências do FUNDEB - Impostos e Transferências de Impostos - 70%	Fiscal	15.908.797,58	15.908.797,58
1.541.0000.00	Transferências do FUNDEB 30% - Complementação da União - VAAF	Fiscal	2.417.123,90	2.417.123,90
1.541.1070.00	Transferências do FUNDEB 70% - Complementação da União - VAAF	Fiscal	5.639.955,77	5.639.955,77
1.542.0000.00	Transferências do FUNDEB 30% - Complementação da União - VAAT	Fiscal	2.548.369,15	2.548.369,15
1.542.1070.00	Transferências do FUNDEB 70% - Complementação da União – VAAT	Fiscal	5.946.194,69	5.946.194,69
1.543.0000.00	Transferências do FUNDEB 30% - Complementação da União - VAAR	Fiscal	1.050.338,77	1.050.338,77
1.550.0000.00	Transferência do Salário-Educação	Fiscal	1.670.786,46	1.670.786,46
1.552.0000.00	Transferências de Recursos do FNDE Referentes ao Programa Nacional de Alimentação Escolar (PNAE)	Fiscal	704.220,14	704.220,14
1.553.0000.00	Transferências de Recursos do FNDE Referentes ao Programa Nacional de Apoio ao Transporte Escolar (PNATE)	Fiscal	351.212,33	351.212,33
1.569.0000.00	Outras Transferências de Recursos do FNDE	Fiscal	245.000,00	245.000,00
1.570.0000.00	Transferências do Governo Federal referentes a Convênios e outros Repasses vinculados à Educação	Fiscal	400.000,00	400.000,00
1.571.0000.00	Transferências do Estado referentes a Convênios e outros Repasses vinculados à Educação	Fiscal	595.000,00	595.000,00
1.576.0000.00	Transferências de Recursos dos Estados para programas de educação	Fiscal	705.000,00	705.000,00
1.599.0000.00	Outros Recursos Vinculados à Educação	Fiscal	65.000,00	65.000,00
1.600.0000.00	Transf. Fundo a Fundo de Recus. do SUS do Governo Federal - Bloco de Manutenção das Ações e Serviços Público de Saúde	Seguridade	13.429.032,14	13.429.032,14
1.601.0000.00	Transferências Fundo a Fundo de Recursos do SUS provenientes do Governo Federal - Bloco de Estruturação da Rede de Servi	Seguridade	958.526,05	958.526,05
1.604.0000.00	Transferências Provenientes do Governo Federal Destinadas ao Vencimento dos Agentes Comunitários de Saúde e dos Agentes	Seguridade	2.855.544,00	2.855.544,00
1.605.0000.00	Assist. Financeira da União Destinada à Complementação ao Pag. dos Pisos Salariais para Profissionais da Enfermagem	Seguridade	3.615.000,00	3.615.000,00
1.621.0000.00	Transferências Fundo a Fundo de Recursos do SUS provenientes do Governo Estadual	Seguridade	50.000,00	50.000,00
1.631.0000.00	Transferências do Governo Federal referentes a Convênios e outros Repasses vinculados à Saúde	Seguridade	25.000,00	25.000,00
1.632.0000.00	Transferências do Estado referentes a Convênios e outros Repasses vinculados à Saúde	Seguridade	1.734.939,36	1.734.939,36
1.660.0000.00	Transferência de Recursos do Fundo Nacional de Assistência Social - FNAS	Seguridade	1.015.824,59	1.015.824,59

Estado: Ceará
Prefeitura Municipal de Tabuleiro do Norte
 Orçamento Programa Para o Exercício de 2025

Receita e Despesa por Fontes de Recursos - Sintético

(em R\$ 1,00)

Orçamento Fiscal e da Seguridade Social

1.661.0000.00	Transferência de Recursos dos Fundos Estaduais de Assistência Social	Seguridade	175.803,44	175.803,44
1.665.0000.01	Transf. do Governo Federal ref. a Transf. de Convênios e outros Repasses vinc. à Assistência Social	Seguridade	95.000,00	95.000,00
1.665.0000.02	Transf. do Estado referentes a Transf. de Convênios e outros Repasses Vinc. à Assistência Social	Seguridade	38.000,00	38.000,00
1.700.0000.00	Outras Transferências de Convênios ou Repasses da União	Fiscal	3.798.000,00	3.798.000,00
1.701.0000.00	Outras Transferências de Convênios ou Repasses dos Estados	Fiscal	2.923.000,00	2.923.000,00
1.704.0000.00	Transferências da União Referentes a Compensações Financeiras pela Exploração de Recursos Naturais	Fiscal	127.869,95	127.869,95
1.706.0000.00	Transferência Especial da União	Fiscal	522.500,00	522.500,00
1.715.0000.00	Transferências Destinadas ao Setor Cultural - LC nº 195/2022 - Art. 5º - Audiovisual	Fiscal	94.000,00	94.000,00
1.716.0000.00	Transferências Destinadas ao Setor Cultural - LC nº 195/2022 - Art. 8º - Demais Setores da Cultura	Fiscal	51.600,00	51.600,00
1.719.0000.00	Transferências da Política Nacional Aldir Blanc de Fomento à Cultura - Lei nº 14.399/2022	Fiscal	100.000,00	100.000,00
1.720.0000.00	Transferências da União Referentes às participações na exploração de Petróleo e Gás Natural destinadas ao FEP-Lei 9.478	Fiscal	850.000,00	850.000,00
1.750.0000.00	Recursos da Contribuição de Intervenção no Domínio Econômico - CIDE	Fiscal	35.368,10	35.368,10
1.751.0000.00	Recursos da Contribuição para o Custeio do Serviço de Iluminação Pública - COSIP	Fiscal	2.463.538,00	2.463.538,00
1.755.0000.00	Recursos de Alienação de Bens/Ativos - Administração Direta	Fiscal	25.000,00	25.000,00
1.899.0000.01	Recursos Destinados aos Direitos da Criança e do Adolescente	Seguridade	2.240,96	2.240,96
Total Geral:			134.336.001,49	134.336.001,49
Diferença:				0,00

Estado: Ceará
Prefeitura Municipal de Tabuleiro do Norte
Orçamento Programa Para o Exercício de 2025

Despesa por Fonte de Recurso e Categoria Econômica					(em R\$ 1,00)
Fonte	Descrição	Corrente	Capital	Total	
1.500.0000.00	Recursos não vinculados de Impostos	29.196.071,00	3.592.000,00	32.788.071,00	
1.500.1001.00	Receitas de Impostos e de Transferência de Impostos – Educação	6.441.100,09	513.000,00	6.954.100,09	
1.500.1002.00	Receitas de Impostos e de Transferência de Impostos – Saúde	13.701.849,11	301.500,00	14.003.349,11	
1.501.0000.00	Outros Recursos não Vinculados	3.910.500,00	229.500,00	4.140.000,00	
1.540.0000.00	Transferências do FUNDEB - Impostos e Transferências de Impostos - 30%	2.100.251,86	717.444,05	2.817.695,91	
1.540.1070.00	Transferências do FUNDEB - Impostos e Transferências de Impostos - 70%	15.908.797,58	0,00	15.908.797,58	
1.541.0000.00	Transferências do FUNDEB 30% - Complementação da União - VAAF	2.018.123,90	399.000,00	2.417.123,90	
1.541.1070.00	Transferências do FUNDEB 70% - Complementação da União - VAAF	5.639.955,77	0,00	5.639.955,77	
1.542.0000.00	Transferências do FUNDEB 30% - Complementação da União - VAAT	1.282.906,45	1.265.462,70	2.548.369,15	
1.542.1070.00	Transferências do FUNDEB 70% - Complementação da União – VAAT	5.946.194,69	0,00	5.946.194,69	
1.543.0000.00	Transferências do FUNDEB 30% - Complementação da União - VAAR	955.338,77	95.000,00	1.050.338,77	
1.550.0000.00	Transferência do Salário-Educação	947.786,46	723.000,00	1.670.786,46	
1.552.0000.00	Transferências de Recursos do FNDE Referentes ao Programa Nacional de Alimentação Escolar (PNAE)	704.220,14	0,00	704.220,14	
1.553.0000.00	Transferências de Recursos do FNDE Referentes ao Programa Nacional de Apoio ao Transporte Escolar (PNATE)	341.212,33	10.000,00	351.212,33	
1.569.0000.00	Outras Transferências de Recursos do FNDE	77.000,00	168.000,00	245.000,00	
1.570.0000.00	Transferências do Governo Federal referentes a Convênios e outros Repasses vinculados à Educação	145.000,00	255.000,00	400.000,00	
1.571.0000.00	Transferências do Estado referentes a Convênios e outros Repasses vinculados à Educação	260.000,00	335.000,00	595.000,00	
1.576.0000.00	Transferências de Recursos dos Estados para programas de educação	660.000,00	45.000,00	705.000,00	
1.599.0000.00	Outros Recursos Vinculados à Educação	0,00	65.000,00	65.000,00	
1.600.0000.00	Transf. Fundo a Fundo de Recus. do SUS do Governo Federal - Bloco de Manutenção das Ações e Serviços Público de Saúde	13.356.532,14	72.500,00	13.429.032,14	
1.601.0000.00	Transferências Fundo a Fundo de Recursos do SUS provenientes do Governo Federal - Bloco de Estruturação da Rede de Servi	0,00	958.526,05	958.526,05	
1.604.0000.00	Transferências Provenientes do Governo Federal Destinadas ao Vencimento dos Agentes Comunitários de Saúde e dos Agentes	2.855.544,00	0,00	2.855.544,00	
1.605.0000.00	Assist. Financeira da União Destinada à Complementação ao Pag. dos Pisos Salariais para Profissionais da Enfermagem	3.615.000,00	0,00	3.615.000,00	
1.621.0000.00	Transferências Fundo a Fundo de Recursos do SUS provenientes do Governo Estadual	0,00	50.000,00	50.000,00	
1.631.0000.00	Transferências do Governo Federal referentes a Convênios e outros Repasses vinculados à Saúde	2.000,00	23.000,00	25.000,00	
1.632.0000.00	Transferências do Estado referentes a Convênios e outros Repasses vinculados à Saúde	1.594.939,36	140.000,00	1.734.939,36	
1.660.0000.00	Transferência de Recursos do Fundo Nacional de Assistência Social - FNAS	906.500,00	109.324,59	1.015.824,59	
1.661.0000.00	Transferência de Recursos dos Fundos Estaduais de Assistência Social	143.000,00	32.803,44	175.803,44	
1.665.0000.01	Transf. do Governo Federal ref. a Transf. de Convênios e outros Repasses vinc. à Assistência Social	0,00	95.000,00	95.000,00	
1.665.0000.02	Transf. do Estado referentes a Transf. de Convênios e outros Repasses Vinc. à Assistência Social	0,00	38.000,00	38.000,00	
1.700.0000.00	Outras Transferências de Convênios ou Repasses da União	130.000,00	3.668.000,00	3.798.000,00	
1.701.0000.00	Outras Transferências de Convênios ou Repasses dos Estados	150.000,00	2.773.000,00	2.923.000,00	

Estado: Ceará
Prefeitura Municipal de Tabuleiro do Norte
 Orçamento Programa Para o Exercício de 2025

Despesa por Fonte de Recurso e Categoria Econômica				(em R\$ 1,00)
Fonte	Descrição	Corrente	Capital	Total
1.704.0000.00	Transferências da União Referentes a Compensações Financeiras pela Exploração de Recursos Naturais	112.869,95	15.000,00	127.869,95
1.706.0000.00	Transferência Especial da União	0,00	522.500,00	522.500,00
1.715.0000.00	Transferências Destinadas ao Setor Cultural - LC nº 195/2022 - Art. 5º - Audiovisual	94.000,00	0,00	94.000,00
1.716.0000.00	Transferências Destinadas ao Setor Cultural - LC nº 195/2022 - Art. 8º - Demais Setores da Cultura	51.600,00	0,00	51.600,00
1.719.0000.00	Transferências da Política Nacional Aldir Blanc de Fomento à Cultura - Lei nº 14.399/2022	100.000,00	0,00	100.000,00
1.720.0000.00	Transferências da União Referentes às participações na exploração de Petróleo e Gás Natural destinadas ao FEP-Lei 9.478	850.000,00	0,00	850.000,00
1.750.0000.00	Recursos da Contribuição de Intervenção no Domínio Econômico - CIDE	35.368,10	0,00	35.368,10
1.751.0000.00	Recursos da Contribuição para o Custeio do Serviço de Iluminação Pública - COSIP	2.459.538,00	4.000,00	2.463.538,00
1.755.0000.00	Recursos de Alienação de Bens/Ativos - Administração Direta	0,00	25.000,00	25.000,00
1.899.0000.01	Recursos Destinados aos Direitos da Criança e do Adolescente	2.000,00	240,96	2.240,96
Subtotal:		116.695.199,70	17.240.801,79	133.936.001,49
Reserva de Contingência:				400.000,00
Total Geral:				134.336.001,49



PREFEITURA MUNICIPAL DE

**TABULEIRO
DO NORTE**

Convite

AUDIÊNCIA PÚBLICA

O PREFEITO MUNICIPAL DE TABULEIRO DO NORTE, DR. RILDSON RABELO VASCONCELOS, E O PRESIDENTE DA CÂMARA MUNICIPAL, VEREADOR MARCOS AURÉLIO DE ARAÚJO.

CONVIDAM A PARTICIPAR DA AUDIÊNCIA PÚBLICA PARA DEBATER O PROJETO DE LEI Nº 049/2024, de autoria do Poder Executivo, que dispõe sobre a estimativa da receita e fixação da despesa do município de Tabuleiro do Norte para o exercício financeiro de 2025 - LOA

Data: 22 de outubro de 2024 (Terça-feira)

Horário: às 9h

Local: Câmara Municipal de Tabuleiro do Norte

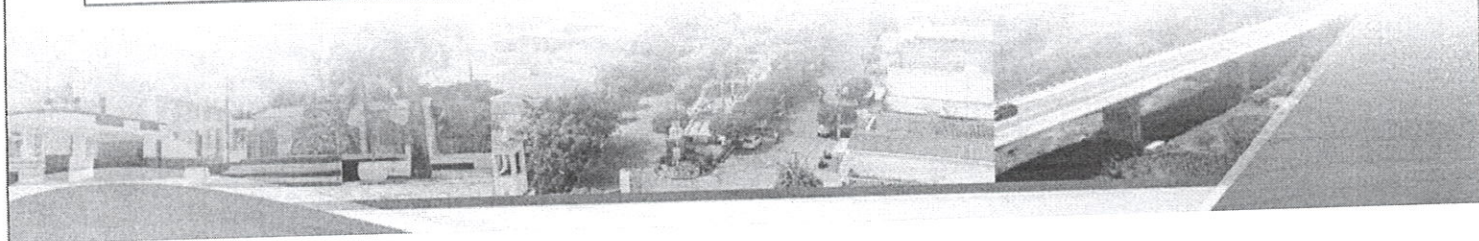



CÂMARA MUNICIPAL DE
**TABULEIRO
DO NORTE**
#ACasaDoPovo

PODER LEGISLATIVO
CÂMARA MUNICIPAL DE TABULEIRO DO NORTE
16ª LEGISLATURA - 2º BIÊNIO - 2023 - 2024
CASA DO POVO

Audiência Pública

O PRESIDENTE DA CÂMARA MUNICIPAL DE
TABULEIRO DO NORTE,
VEREADOR MARCOS AURÉLIO DE ARAÚJO, E O
PREFEITO MUNICIPAL,
DR. RILDSON RABELO VASCONCELOS

CONVIDAM A PARTICIPAR DA AUDIÊNCIA PÚBLICA PARA
DEBATER O PROJETO DE LEI Nº 049/2024, de autoria do
Poder Executivo, que dispõe sobre a estimativa da
receita e fixação da despesa, do município de Tabuleiro
do Norte para o exercício financeiro de 2025 – LOA.

Data: 22 de outubro de 2024 terça-feira)
Hora: 9h

*Local: Plenário Vereador José Mendes Sobrinho, Câmara Municipal de Tabuleiro
do Norte.*



(85) 4042 - 8600



@cmtabuleiro



@cmtn_oficial

CNPJ: 69.727.899/0001-45

RUA MAIA ALARCON, N°371 - CENTRO - TABULEIRO DO NORTE - CEARÁ



ATA DA AUDIÊNCIA PÚBLICA CONJUNTA DO PODER LEGISLATIVO E EXECUTIVO PARA TRATAR DAS DISCUSSÕES DO PROJETO DE LEI Nº 049/2024, DE AUTORIA DO PODER EXECUTIVO, QUE DISPÕE SOBRE A ESTIMATIVA DA RECEITA E FIXAÇÃO DA DESPESA, DO MUNICÍPIO DE TABULEIRO DO NORTE PARA O EXERCÍCIO FINANCEIRO DE 2025 - LOA.

Ao vigésimo segundo dia do mês de outubro do ano de dois mil e vinte e quatro, às 09:00h, nas dependências do Plenário da Câmara Municipal de Tabuleiro do Norte/CE, com a presença dos Vereadores: Albert Einstein Freitas, Antério Fernandes Moreira, Chris Leyconn Conrado Moreira, Clenilda Chaves Aprígio, Evaldemberg Viana Chaves, Maria de Lourdes Freire Maia Lima, Francisco Feitosa Guimarães, José Damião Freitas Maia e Ronaldo Guimarães Malveira, e demais convidados presentes: Sr. Lívio Pinho Souza, Contador e Representante da Secretaria de Finanças; Sr. Carlito Rodrigues Silva, Secretário de Administração; Dr. Tiago Costa de Oliveira - Procurador Geral do Município; Sr. Rafael Maia Barros - Controlador Geral do Município; Sr. Neukennedy Maia Soares, Chefe de Gabinete; Sr. Antônio Marcos, representante do SIMSEP e a Assessoria Jurídica da Câmara, Dra. Ana Paula Maurício Gondim. Teve início a Audiência Pública presidida pelo Vereador Vice-Presidente, Chris Leyconn Conrado Moreira, o qual inicia os trabalhos saudando todas as autoridades presentes e informando a pauta da presente Audiência Pública: DISCUSSÃO DO PROJETO DE LEI Nº 049/2024, DE AUTORIA DO PODER EXECUTIVO, QUE DISPÕE SOBRE A ESTIMATIVA DA RECEITA E FIXAÇÃO DA DESPESA, DO MUNICÍPIO DE TABULEIRO DO NORTE PARA O EXERCÍCIO FINANCEIRO DE 2025 - LOA. Ato contínuo, o Senhor Vereador Chris Leyconn, dá prosseguimento a presente audiência com a execução do Hino Nacional Brasileiro, em seguida realiza as devidas saudações as autoridades e demais presentes, logo após, transmite a direção dos trabalhos ao Vereador Ronaldo Guimarães Malveira, Relator do Projeto na Comissão de Orçamento, Finanças, Controle e Fiscalização, que realiza a leitura e o anúncio da propositura do PROJETO DE LEI 049/2024, QUE DISPÕE SOBRE A ESTIMATIVA DA RECEITA E FIXAÇÃO DA DESPESA, DO MUNICÍPIO DE TABULEIRO DO NORTE PARA O EXERCÍCIO FINANCEIRO DE 2025 - LOA. Em seguida, explica como será dividido o tempo do debate e cronograma das falas, e destina a palavra para o Senhor Lívio Pinho Souza, que saudou a todos os presentes e iniciou sua fala: realizando uma breve explicação sobre o que se trata uma Lei Orçamentaria Anual - LOA; pontuando suas características e apresentou suas diretrizes; apresentou um slide em que traz planilhas e dados pertinentes a matérias, onde se expôs sobre: as normas e leis que tratam acerca da responsabilidade fiscal; pontuou brevemente sobre as receitas e despesas dos exercícios anteriores; comentou sobre as previsões de recursos e despesas destinadas para o exercício subsequente de 2025. O Senhor Lívio finalizou agradecendo o espaço, saudando a todos os presentes. O Vereador Ronaldo Guimarães Malveira, Relator do Projeto na Comissão de Orçamento, Finanças, Controle e Fiscalização, disponibilizou o espaço para aqueles que quiserem usar da palavra para complementar, sugerir, indagar ou solucionar qualquer dúvida. Foram ouvidas as sugestões dos Vereadores: Francisco Feitosa e Damião Freitas, em seguida, o Senhor Francisco Massoloni da Silva, Secretário de Desenvolvimento Rural e Reforma Agrária, saudou a



todos os presentes e iniciou sua fala, corroborando as falas dos Vereadores, defendeu um aumento da verba/recurso prevista do município destinado à sua secretaria e pontuou sobre o motivo de sua reivindicação. O Senhor Francisco Massoloni da Silva finalizou agradecendo o espaço, saudando a todos os presentes. O Senhor Antônio Marcos Pinheiro representante do SIMSEP, saudou a todos os presentes e abordou a importância de um debate amplo sobre a LOA, ressaltando a participação de parte da população na presente audiência; salienta a recorrente reivindicação do SIMSEP em manter os salários dos servidores em dia, reajustes dos salários e gratificações e também acerca dos recursos destinado ao pagamento das dívidas e precatórios das gestões anteriores. O Senhor Antônio Marcos Pinheiro finalizou agradecendo o espaço, saudando a todos os presentes. A Senhora Vereadora Eleita - Tainá Gadelha, saudou a todos os presentes e abordou a importância de um debate amplo sobre a LOA, e que conte com parte da população; defende um reajuste dos valores destinados a Secretaria de Cultura na LOA, reforçando a importância de um maior investimento nessa área. A Senhora Tainá Gadelha, finaliza agradecendo o espaço, saudando a todos os presentes. O Senhor Junior Patrício, saudou a todos os presentes e abordou sobre a pauta da presente audiência, onde faz uma correlação entre o orçamento e as necessidades e demandas municipais, em especial, as pautas esportivas e sociais; diante da importância da pauta, o Senhor Junior sugere que haja um reajuste no recurso destinado a Secretaria de Esporte e Juventude. O Senhor Junior Patrício finaliza agradecendo o espaço, saudando a todos os presentes. O Senhor Junior Costa, saudou a todos os presentes e iniciou sua fala abordando sobre a pauta da presente audiência, onde faz uma correlação entre os orçamentos de 2024 e 2025, com as atuais necessidades e demandas municipais, em especial, as pautas voltadas a área de atuação da Secretaria de Assistência social, e diante da importância da pauta, o Senhor Junior sugeriu que houvesse um reajuste no recurso destinado a Secretaria de Assistência Social. O Senhor Junior Patrício finalizou agradecendo o espaço, saudando a todos os presentes. A Senhora Vereadora Clenilda Chaves Aprígio, saudou a todos os presentes e abordou a importância de um debate amplo sobre a LOA, e que contasse com parte da população; indagou acerca dos valores destinados a pasta da Chefia de Gabinete; defendeu um reajuste dos valores destinados a Secretaria de Cultura na LOA, reforçando a importância de um maior investimento nessa área e finalizou agradecendo o espaço, saudando a todos os presentes. O Senhor Dr. Tiago Costa de Oliveira - Procurador Geral do Município, saudou a todos os presentes e abordou sobre o que se trata a pauta do debate (Lei Orçamentária Anual - LOA) e que tais dados apresentados na presente audiência, não são definitivos e passíveis de alterações no decorrer do exercício anual; ressaltou que tais valores abordados anteriormente não constam nos cofres do município, nem sequer existe a certeza de tais captações de recursos, vide fatos de outrora. O Dr. Tiago Costa finalizou agradecendo o espaço, saudando a todos os presentes. O Senhor Lívio Pinho Souza, usa do espaço novamente para responder às indagações dos oradores inscritos, onde reafirmou as falas do Dr. Tiago, que explicou sobre a não obrigatoriedade de ocorrência da captação dos recursos previstos; ressaltou que todas as demandas e sugestões trazidas nas falas anteriores foram aceitas e serão debatidas entre os gestores e secretários em momento oportuno, a fim de que,



sejam implementadas pelo município por meios legais, sejam mediante recursos governamentais e/ou parcerias público privadas. O Senhor Lívio Pinho, finalizou agradecendo o espaço e a presença de todos. A Senhora Lamara Freire de Andrade – Secretária de Cultura, saudou a todos os presentes e abordou a importância de um debate amplo sobre a LOA e corroborou com as falas dos Vereadores e demais presentes, onde defendeu um aumento da verba/recurso prevista do município destinado a secretaria de Cultura e pontuou sobre os motivos de suas reivindicações. A Senhora Lamara Freire finalizou agradecendo o espaço e a presença de todos. A Senhora Irinéia Olímpio de Souza – Secretária de Educação, saudou a todos os presentes e abordou a importância de um debate amplo sobre a LOA e corroborou com as falas dos Vereadores e demais presentes, defendeu o implemento da verba/recurso prevista do município destinado a Secretaria de Educação Básica e pontuando os motivos de suas reivindicações. A Senhora Irinéia Olímpio finalizou agradecendo o espaço e a presença de todos. O Vereador Ronaldo Guimarães Malveira, Relator do Projeto na Comissão de Orçamento, Finanças, Controle e Fiscalização, tomou a palavra da presente audiência e realizou suas ponderações acerca do tema debatido e do prognóstico para a futura gestão municipal; parabenizou a todos pelo uso da palavra e desejou sorte a todos os gestores que estarão afrente do município em 2025. O Vereador Ronaldo Malveira finalizou agradecendo o espaço e a presença de todos. Nada mais havendo a tratar, o Senhor Vereador Chris Leyconn retomou a palavra da presente audiência e a declarou encerrada às dez horas e cinquenta minutos.

[Handwritten signature]
Francisco Vilas Boas
Vereador

JOSE DAMAZO FARIAS MD
Antônio Fernandes Moura
Alberto Azeiteiro Freitas
Clemilda Chaves Apinício
Wania de Lourdes Freire da Silva
Francisco Teófilo Guimarães



RELAÇÃO DE PRESENÇA DA AUDIÊNCIA PÚBLICA PARA TRATAR DAS DISCUSSÕES DO PROJETO DE LEI Nº 049/2024, de autoria do Poder Executivo, que dispõe sobre a estimativa da receita e fixação da despesa, do município de Tabuleiro do Norte para o exercício financeiro de 2024 - LOA.

Data: 22 de outubro de 2024 (terça-feira). Hora: 9hs

Ruth Eduarda de Lima Bezerra
Alexsandra Felix da Silva
Antonio Marcos Ribeiro Santos
Franciene Alves Bonetto
Wanusa Kildionha Norena Jardim
Gerliane Freire da Silva
Thyriq Wanderson de Pessoa Chaves
Valmirlei Andrade de Souza Filho D. 025
Mauricio da Costa Lima
Caikini Kelya R. Maia de Oliveira
Danysson Lima Espirito
Kelvan M. M. M. M.
Nírcia Maria Gadelha Neto
Antonio Junior de Oliveira da Costa
ESTEFANNO VIANA DE M. L.
Antonio Evandro Manoel
Rayneray de Souza Manoel
Wania de Lourdes Faria da Silva Lima
Damara Freire de Andrade
Adriana Alves Batista do Amaral
Maria Nuzaty Sergio Lima
José Azeiteiro Alves
Maria Lucimar Soares de Monte
Andreia Helena Andrade Silva



RELAÇÃO DE PRESENÇA DA AUDIÊNCIA PÚBLICA PARA TRATAR DAS DISCUSSÕES DO PROJETO DE LEI Nº 049/2024, de autoria do Poder Executivo, que dispõe sobre a estimativa da receita e fixação da despesa, do município de Tabuleiro do Norte para o exercício financeiro de 2024 - LOA.

Data: 22 de outubro de 2024 (terça-feira). Hora: 9hs

Carletono Paes de Sousa - Sec. Administrativo
Priscilla Olímpio de Souza - Sec. de Educação
Adriana dos Santos Alves
Tiago Costa de Oliveira - PGM
Adriana de Góes e Silva - PGM
Francisco Carlos Lima
Deuzimar Feitosa Lima
Jayme Andrade Costa
Paulo Roberto de Araújo Costa
Antonio S. de A. de Almeida - ART-CLUBE
Edicirio - Souza
Carla Galante Brito Meles
Francisco de Paula de Souza
Silvia Nayara I. Guarnica
Clenilda Chaves Araújo
Patrícia da Silva de Freitas CREAS
Arlando Roberto de Oliveira Senneira CREAS
João Danielle de M. Maia Engº JMS-II
João Paulo Almeida Unidade
Wendell Alcantara Araújo
Rafael Marcos Barros - COTI
José Maria de Freitas Chaves
Almeida Francisco de Avelar
Natalia Ribeiro Soares



**EDITAL DE CONVOCAÇÃO AUDIÊNCIA PÚBLICA
LEI ORÇAMENTÁRIA ANUAL - LOA
PARA O EXERCÍCIO FINANCEIRO DE 2025**

O PREFEITO MUNICIPAL DE TABULEIRO DO NORTE, ESTADO DO CEARÁ e o PRESIDENTE DA CÂMARA MUNICIPAL DE TABULEIRO DO NORTE, no uso de suas atribuições legais e em cumprimento ao disposto no Art. 48, §1º, inciso I da Lei Complementar Federal nº 101/2000 (Lei de Responsabilidade Fiscal), e demais legislações aplicáveis, **COMUNICA** às entidades civis organizadas e a população em geral que realizarão **AUDIÊNCIA PÚBLICA CONJUNTA**, no **dia 22 de outubro de 2024**, às 09:00hs, no Plenário da Câmara Municipal de Tabuleiro do Norte, nesta Cidade, com o objetivo de debater sobre o Projeto de Lei Orçamentária Anual (LOA), para o Exercício Financeiro de 2025.

PALÁCIO TAMARINDO PREFEITO RAIMUNDO
RODRIGUES CHAVES, em 15 de outubro de 2024.

Rildson Rabelo Vasconcelos
Prefeito Municipal

RILDSON RABELO VASCONCELOS
Prefeito Municipal



RÁDIO COMUNITÁRIA NATIVA FM
A Voz da Comunidade
CNPJ 02.535.373/0001-92

DECLARAÇÃO

DECLARO para os devidos fins e prova que foi feita ampla divulgação nesta emissora de rádio da Audiência Pública de discussão do Projeto de Lei Orçamentária Anual - LOA, para o Exercício Financeiro de 2025, realizada no dia **22/10/2024**, às 09:00 hs, no Plenário da Câmara Municipal de Tabuleiro do Norte/CE.

TABULEIRO DO NORTE/CE, em 25 de outubro de 2024.

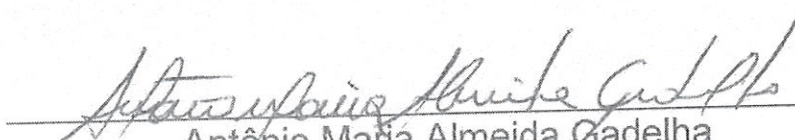
Antônio Maria Almeida Gadelha
Presidente da Rádio Comunitária Nativa FM