

Estado do Ceará
Governo Municipal de Jaguaribe

Ofício Nº 356/2014

JAGUARIBE (CE), em 16 de Dezembro de 2014.

Senhor Presidente,

Pelo presente estamos encaminhando a esta Egrégia Corte de Contas a **Lei Municipal Nº 1.223/2014, de 12 de Novembro de 2014**, (LOA) - Lei Orçamentária Anual para o exercício financeiro de 2015, do Município de JAGUARIBE-CE, em conformidade com o que determina o artigo 8º da Lei Complementar 101/00 - LRF.

Citado relatório ora encaminhado atendem aos preceitos do artigo 4º da Instrução Normativa TCM 002/2008.

Atenciosamente,

JOSE ABNER NOGUEIRA DIOGENES PINHEIRO
Prefeito Municipal

Ao Tribunal de Contas dos Municípios do Estado do Ceará
Att. Exmo. Sr. Presidente
Conselheiro: Francisco de Paula Rocha Aguiar

SEÇÃO DE PROTOCOLO 17/Dez/2014-16:28-027093 2/2

TRIBUNAL DE CONTAS DOS MUNICÍPIOS DO ESTADO DO CEARÁ

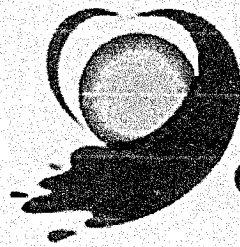

PREFEITURA MUNICIPAL

aguaribe

cidade futuro.

LOA LEI ORÇAMENTÁRIA

Exercício Financeiro de 2015

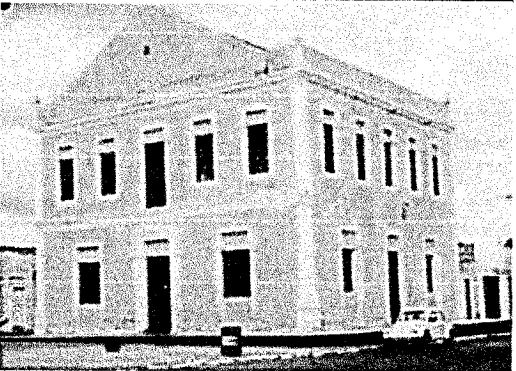
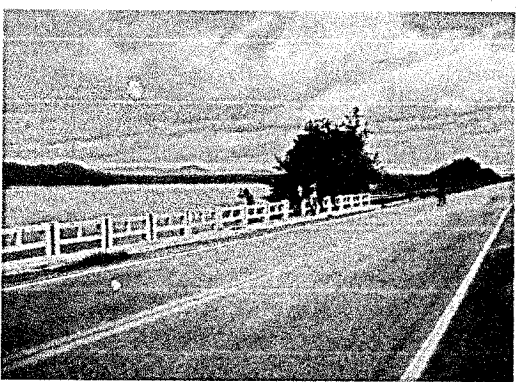
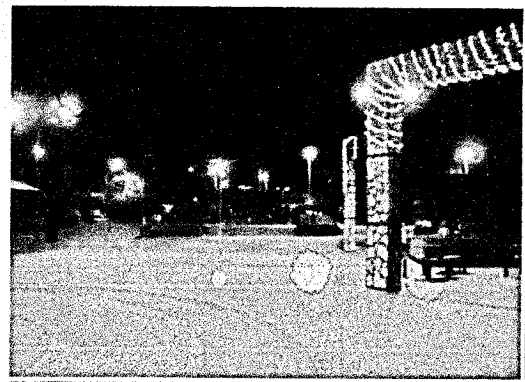

ORÇAMENTO FISCAL
ORÇAMENTO DA SEGURIDADE SOCIAL

aguaribe

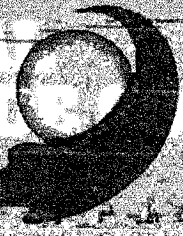



Estado do Ceará
Governo Municipal de Jaguaribe

LEI ORÇAMENTÁRIA

Exercício Financeiro de 2015

**Lei n.º 1.223/2014
De 12 de novembro de 2014**

**ORÇAMENTO FISCAL
ORÇAMENTO DA SEGURIDADE SOCIAL**



Estado do Ceará
Governo Municipal de Jaguaribe

LEI Nº 1.223/2014, DE 12 DE NOVEMBRO DE 2014.

Estima a Receita e fixa a Despesa do Município de Jaguaribe para o exercício financeiro de 2015, e dá outras providências.

O PREFEITO MUNICIPAL DE JAGUARIBE:

Faço saber que a Câmara Municipal de Jaguaribe aprovou e eu sanciono e promulgo a presente Lei:

Título I

DAS DISPOSIÇÕES COMUNS

Art. 1º. Esta Lei estima a Receita e fixa a Despesa do Município de Jaguaribe para o exercício financeiro de 2015, compreendendo:

I - o Orçamento Fiscal referente aos poderes do Município, seus fundos e órgãos da administração direta;

II - o Orçamento da Seguridade Social, abrangendo todos os fundos e órgãos da administração direta.

Título II

DOS ORÇAMENTOS FISCAL E DA SEGURIDADE SOCIAL

Capítulo I

DA ESTIMATIVA DA RECEITA

Seção I

Am Jaguaribe



Estado do Ceará
Governo Municipal de Jaguaribe

Da Receita Total

Art. 2º. O orçamento fiscal e da seguridade social do Município de Jaguaribe, em obediência ao Princípio do Equilíbrio das Contas Públicas de que trata o art. 1º, § 1º da Lei Complementar nº 101/2000, de 04 de maio de 2000, fica estabelecido em igual valor entre a receita estimada e a soma das despesas autorizadas, acrescida da reserva de contingência.

Art. 3º. A Receita Orçamentária, que decorrerá da arrecadação de tributos próprios ou transferidos e demais receitas correntes e de capital, conforme a legislação tributária vigente é estimada em R\$ 90.323.400,00 (Noventa milhões, trezentos e vinte e três mil e quatrocentos reais), discriminadas por categoria econômica, conforme especificações e desdobramento constante do ANEXO I, parte integrante desta Lei.

Parágrafo Único. Durante a execução orçamentária do exercício de 2015, a receita poderá ser alterada de acordo com a necessidade de adequá-la a sua efetiva realização.

Capítulo II

DA FIXAÇÃO DA DESPESA

Seção I

Da Despesa Total

Art. 4º. A Despesa Orçamentária, no mesmo valor da Receita Orçamentária, é fixada em R\$ 90.323.400,00 (Noventa milhões, trezentos e vinte e três mil e quatrocentos reais) é desdobrada nos seguintes agregados:

- I - R\$ 66.502.400,00 do Orçamento Fiscal e;
- II - R\$ 23.821.000,00 do Orçamento da Seguridade Social.

Wagner
[Handwritten signature]



Estado do Ceará
Governo Municipal de Jaguaribe

Seção II

Do Desdobramento, da Natureza da Despesa e da Distribuição por Órgão

Art. 5º. A discriminação da despesa constante dos anexos desta lei, quanto à sua natureza, far-se-á por categoria econômica até o grupo de natureza da despesa, de acordo com o art. 6º da Portaria Interministerial nº 163, de 04 de maio de 2001.

Art. 6º. A despesa total, fixada à conta dos recursos previstos, segundo a discriminação dos quadros programa de trabalho e natureza da despesa, apresentada por órgãos, o desdobramento constante no ANEXO II que é parte integrante desta Lei.

Capítulo III

DA ALTERAÇÃO DO ORÇAMENTO

Art. 7º. Fica o Chefe do Poder Executivo Municipal autorizado a abrir créditos adicionais suplementares até o limite de 20% (vinte por cento) do total da despesa fixada nesta Lei, com a finalidade de atender insuficiências de dotações orçamentárias consignadas nos projetos e atividades, utilizando como fonte de recursos as disposições contidas nos incisos I, II e III do Parágrafo 1º do artigo 43 da Lei 4.320/64.

Parágrafo Único: o percentual dos créditos adicionais suplementares tratados no caput do artigo não será onerado quando relacionadas aos grupos de despesas pessoal e encargos sociais, juros e encargos da dívida, precatórios judiciais, bem como amortização da dívida contratual, ou quando a fonte de recursos para fazer face a abertura de créditos adicionais suplementares ocorrer por conta do superávit financeiro apurado no balanço patrimonial do exercício anterior, ou pelo excesso de arrecadação verificado, considerando ainda a tendência do exercício, ou quando as suplementações orçamentárias ocorrerem nas funções SAÚDE (10); EDUCAÇÃO (12), desde que a fonte de recurso seja a anulação parcial de dotações das referidas funções.

Handwritten signature and date:
12/05/2011



Estado do Ceará
Governo Municipal de Jaguaribe

Art. 8º. Fica ainda o Poder Executivo Municipal autorizado a:

I- Utilizar a Reserva de Contingência também como recurso de abertura de créditos adicionais suplementares ou especiais; até o limite do valor previsto no orçamento para a Reserva de Contingência;

II - Criar, alterar ou extinguir os códigos da Destinação de Recursos, compostos de: Identificador de Uso - IDUSO, Grupo de Fontes de Recursos - GRUPO e Especificações das Fontes, respeitando a padronização das fontes definidas pela Secretaria do Tesouro Nacional - STN;

III - Suplementar as dotações financiadas à conta de recursos provenientes de Operações de Crédito Internas e Externas, em conformidade com o previsto no inciso IV, do § 1º do artigo 43 da Lei Federal nº 4.320/64, de 17/03/1964, até o limite dos respectivos contratos.

Parágrafo Único. Observados os limites a que se referem os incisos de I a III, fica o Poder Executivo autorizado a alocar recursos em grupos de despesas não dotados inicialmente no âmbito dos projetos e atividades, com a finalidade de garantir a execução da programação aprovada nesta lei.

Título III

DAS DISPOSIÇÕES FINAIS

Art. 09. O Chefe do Poder Executivo fixará, através de Decreto, o Quadro de Detalhamento da Despesa, por elemento de despesa, das atividades, projetos e operações especiais, com a finalidade de identificar os objetos de gastos.

Art. 10. Durante a execução orçamentária, o Chefe do Poder Executivo Municipal poderá promover alteração no Quadro de Detalhamento da Despesa de que trata o artigo anterior observado a programação de despesa fixada na Lei Orçamentária Anual, ou através de créditos adicionais.

fm
Jaguaribe



Estado do Ceará
Governo Municipal de Jaguaribe

Art. 11. Até 30 (trinta) dias após a publicação da Lei Orçamentária, o Chefe do Poder Executivo Municipal estabelecerá a programação financeira e o cronograma de execução mensal de desembolso das diversas unidades orçamentárias, conforme art. 8º da Lei Complementar nº 101, de 04/05/2000.

Art. 12. O Chefe do Poder Executivo poderá adotar parâmetros para a utilização das dotações, de forma a compatibilizar as despesas à efetiva realização das receitas, para garantir as metas de resultado primário, fixadas na Lei de Diretrizes Orçamentárias para 2015.

Art. 13. Esta Lei entra em vigor a partir de 1º de janeiro de 2015, revogadas as disposições em contrário.

Paço da PREFEITURA MUNICIPAL DE JAGUARIBE, em 12 de novembro de 2014.

JOSÉ ABNER NOGUEIRA DIÓGENES PINHEIRO
PREFEITO MUNICIPAL DE JAGUARIBE



Estado do Ceará
Governo Municipal de Jaguaribe

Anexo I		
Previsão de receita orçamentária		
Receitas Correntes		73.034.750,00
Receita Tributária		3.710.000,00
Receitas de Contribuições		1.000.000,00
Receita Patrimonial		725.000,00
Receita de Serviços		3.730.000,00
Transferências Correntes		63.240.750,00
Outras Receitas Correntes		629.000,00
Receitas de Capital		22.965.100,00
Alienação de Bens		100.000,00
Transferências de Capital		22.715.100,00
Outras Receitas de Capital		150.000,00
Dedução da Receita		-5.676.450,00
Dedução da Receita de Transferências Correntes		-5.676.450,00
RESUMO POR ESFERA		
Esfera do Orçamento	Receita	Despesa
Orçamento Fiscal	66.502.400,00	66.502.400,00
Orçamento da Seguridade Social	23.821.000,00	23.821.000,00
Total	90.323.400,00	90.323.400,00

JOSÉ ABNER NOGUEIRA DIÓGENES PINHEIRO
PREFEITO MUNICIPAL DE JAGUARIBE



Estado do Ceará
Governo Municipal de Jaguaribe

Anexo II	
<u>FIXAÇÃO DA DESPESA POR UNIDADE ORÇAMENTÁRIA</u>	
Câmara Municipal de Jaguaribe	2.737.000,00
Gabinete do Prefeito	958.000,00
Secretaria de Planejamento e Gestão	3.641.000,00
Fundo Municipal de Educação	31.264.000,00
Secretaria da Cidade e Infraestrutura	18.779.000,00
Sec. de Desenvolvimento Rural, Aquicultura e Meio Ambiente	1.753.400,00
Fundo Municipal de Saúde	20.133.000,00
Fundo Municipal de Assistência Social	3.688.000,00
Secretaria do Esporte, Juventude e Cultura	1.883.000,00
Serviço Autônomo de Água e Esgoto - SAAE	3.837.000,00
Secretaria de Desenvolvimento Econômico	1.250.000,00
Reserva de Contingencia	400.000,00
Total Geral do Orçamento:	90.323.400,00

JOSÉ ABNER NOGUEIRA DIÓGENES PINHEIRO
PREFEITO MUNICIPAL DE JAGUARIBE



Estado do Ceará
Governo Municipal de Jaguaribe

Anexo III

Projeções de receitas e despesas

RECEITA ORÇAMENTÁRIA ARRECADA NO EXERCÍCIO DE 2011		48.898.437,80	
RECEITA ORÇAMENTÁRIA ARRECADA NO EXERCÍCIO DE 2012		74.282.513,56	
RECEITA ORÇAMENTÁRIA ARRECADA NO EXERCÍCIO DE 2013		63.027.790,63	
PREVISÃO DE ARRECADAÇÃO NO EXERCÍCIO DE 2014		71.453.325,04	
PREVISÃO DE ARRECADAÇÃO NO EXERCÍCIO DE 2015		90.323.400,00	
DESPESA REALIZADA NO EXERCÍCIO DE 2013		62.798.348,53	
DESPESA FIXADA PARA O EXERCÍCIO DE 2014		71.453.325,04	
DESPESA FIXADA PARA O EXERCÍCIO DE 2015		90.323.400,00	
Pessoal e Encargos Sociais		RCL	Percentual
PODER EXECUTIVO	35.455.000,00	67.358.300,00	52,63 %
PODER LEGISLATIVO	1.780.000,00	67.358.300,00	2,64 %
Outras Aplicações		Base de cálculo	Percentual
Gastos com M D E	10.352.950,00	33.373.250,00	31,02 %
Gastos com Saúde	10.826.000,00	32.140.250,00	33,68 %

A projeção das receitas de capital, oriundas principalmente de transferências de convênios da União e do Estado, as transferências de recursos do FUNDEB e as transferências do SUS, constituíram no maior incremento da previsão da receita para o exercício de 2015.

JOSÉ ABNER NOGUEIRA DIÓGENES PINHEIRO
PREFEITO MUNICIPAL DE JAGUARIBE



Estado do Ceará
Governo Municipal de Jaguaribe

**DEMONSTRATIVO DA COMPATIBILIDADE ENTRE A PROGRAMAÇÃO DOS
ORÇAMENTOS
FISCAL E DA SEGURIDADE SOCIAL E O ANEXO DE METAS FISCAIS DA
(Art. 5º, inciso I, da Lei Complementar nº 101, de 2000)**

LDO PARA 2015 (LEI 580/2014)		LOA PARA 2015	
Receita Total	72.301.794,00	Receita Total	90.323.400,00
Despesa Total	72.301.794,00	Despesa Total	90.323.400,00
Resultado Nominal	550.000,00	Resultado Nominal	664.000,00
Resultado Primário	317.002,00	Resultado Primário	301.000,00
Dívida Consolidada	4.820.000,00	Dívida Consolidada	4.156.000,00

JOSÉ ABNER NOGUEIRA DIOGENES PINHEIRO
PREFEITO MUNICIPAL DE JAGUARIBE

Estado: Ceará
Prefeitura Municipal de Jaguaribe
 Orçamento Programa Para o Exercício de 2015

Receita por Fontes e Despesa por Órgãos		(em R\$ 1,00)	
Fontes		Órgãos Municipais	
Receitas Correntes	73.034.750,00	Camara Municipal de Jaguaribe	2.737.000,00
Receita Tributária	3.710.000,00	Gabinete do Prefeito	958.000,00
Receitas de Contribuições	1.000.000,00	Secretaria de Planejamento e Gestão	3.641.000,00
Receita Patrimonial	725.000,00	Secretaria de Educacao	31.264.000,00
Receita de Serviços	3.730.000,00	Secretaria da Cidade e Infraestrutura	18.779.000,00
Transferências Correntes	63.240.750,00	Secretaria de Desenvolvimento Rural e Meio Ambiente	1.753.400,00
Outras Receitas Correntes	629.000,00	Secretaria de Saude	20.133.000,00
Receitas de Capital	22.965.100,00	Sec. do Trabalho e da Assistencia Social	3.688.000,00
Alienação de Bens	100.000,00	Secretaria de Esportes, Juventude e Cultura	1.883.000,00
Transferências de Capital	22.715.100,00	Servico Autonomo de Agua e Esgoto-Saae	3.837.000,00
Outras Receitas de Capital	150.000,00	Secretaria de Desenvolvimento Econômico	1.250.000,00
Dedução da Receita	-5.676.450,00	Reserva de Contingencia	400.000,00
Dedução da Receita de Transferências	-5.676.450,00		
Total Geral do Orçamento:	90.323.400,00		90.323.400,00

R E S U M O P O R E S F E R A		
Esfera do Orçamento	Receita	Despesa
Orçamento Fiscal	66.502.400,00	66.502.400,00
Orçamento da Seguridade Social	23.821.000,00	23.821.000,00
Total	90.323.400,00	90.323.400,00

 JOSE ABNER NOGUEIRA DIOGENES PINHEIRO
 Prefeito Municipal

Estado: Ceará

Prefeitura Municipal de Jaguaribe

Orçamento Programa Para o Exercício de 2015

Receita por Fontes e Despesa por Unidades Orçamentárias		(em R\$ 1,00)	
Fontes		Unidades Orçamentárias	
Receitas Correntes	73.034.750,00	Camara Municipal de Jaguaribe	2.737.000,00
Receita Tributária	3.710.000,00	Gabinete do Prefeito	958.000,00
Receitas de Contribuições	1.000.000,00	Secretaria de Planejamento e Gestão	3.641.000,00
Receita Patrimonial	725.000,00	Fundo Municipal de Educacao	31.264.000,00
Receita de Serviços	3.730.000,00	Secretaria da Cidade e Infra-Estrutura	18.779.000,00
Transferências Correntes	63.240.750,00	Sec. de Desenvolvimento Rural, Aquicultura e Meio Ambiente	1.753.400,00
Outras Receitas Correntes	629.000,00	Fundo Municipal de Saúde	20.133.000,00
Receitas de Capital	22.965.100,00	Fundo Municipal de Assistencia Social	3.688.000,00
Alienação de Bens	100.000,00	Secretaria do Esporte, Juventude e Cultura	1.883.000,00
Transferências de Capital	22.715.100,00	Servico Autonomo de Agua e Esgoto-Saae	3.837.000,00
Outras Receitas de Capital	150.000,00	Secretaria de Desenvolvimento Econômico	1.250.000,00
Dedução da Receita	-5.676.450,00	Reserva de Contingencia	400.000,00
Dedução da Receita de Transferências	-5.676.450,00		
Total Geral do Orçamento:	90.323.400,00		90.323.400,00

R E S U M O P O R E S F E R A		
Esfera do Orçamento	Receita	Despesa
Orçamento Fiscal	66.502.400,00	66.502.400,00
Orçamento da Seguridade Social	23.821.000,00	23.821.000,00
Total	90.323.400,00	90.323.400,00

JOSE ABNER NOGUEIRA DIOGENES PINHEIRO
Prefeito Municipal

Estado: Ceará
 Prefeitura Municipal de Jaguaribe
 Orçamento Programa Para o Exercício de 2015

Receita por Fontes e Despesa por Funções (em R\$ 1,00)

Fontes		Funções	
Receitas Correntes	73.034.750,00	Legislativa	2.737.000,00
Receita Tributária	3.710.000,00	Judiciária	27.000,00
Receitas de Contribuições	1.000.000,00	Administração	7.877.000,00
Receita Patrimonial	725.000,00	Assistência Social	3.688.000,00
Receita de Serviços	3.730.000,00	Saúde	20.163.000,00
Transferências Correntes	63.240.750,00	Educação	31.264.000,00
Outras Receitas Correntes	629.000,00	Cultura	700.000,00
Receitas de Capital	22.965.100,00	Urbanismo	11.780.000,00
Alienação de Bens	100.000,00	Habitação	1.100.000,00
Transferências de Capital	22.715.100,00	Saneamento	3.837.000,00
Outras Receitas de Capital	150.000,00	Gestão Ambiental	210.000,00
Dedução da Receita	-5.676.450,00	Agricultura	316.400,00
Dedução da Receita de Transferências	-5.676.450,00	Indústria	1.060.000,00
		Comércio e Serviços	122.000,00
		Energia	200.000,00
		Transporte	2.517.000,00
		Desporto e Lazer	854.000,00
		Encargos Especiais	1.471.000,00
		Reserva de Contingência	400.000,00

Am Jaguaribe

RESUMO POR ESFERA		
Esfera do Orçamento	Receita	Despesa
Orçamento Fiscal	66.502.400,00	66.502.400,00
Orçamento da Seguridade Social	23.821.000,00	23.821.000,00
Total	90.323.400,00	90.323.400,00

JOSE ABNER NOGUEIRA DIOGENES PINHEIRO
Prefeito Municipal

Estado: Ceará

Prefeitura Municipal de Jaguaribe

Orçamento Programa Para o Exercício de 2015

Receita e Despesa Segundo as Categorias Econômicas - Orçamento Consolidado

(em R\$ 1,00)

Adendo II a Portaria SOF No. 03, de 04 de Fevereiro de 1985

Anexo 1, da Leil No. 4.320/64

Receitas		Despesas	
Receitas Correntes	73.034.750,00	DESPESAS CORRENTES	64.983.400,00
Receita Tributária	3.710.000,00	PESSOAL E ENCARGOS SOCIAIS	37.235.000,00
Receitas de Contribuições	1.000.000,00	JUROS E ENCARGOS DA DÍVIDA	16.000,00
Receita Patrimonial	725.000,00	OUTRAS DESPESAS CORRENTES	27.732.400,00
Receita de Serviços	3.730.000,00	<i>Superávit Corrente</i>	8.051.350,00
Transferências Correntes	63.240.750,00		
Outras Receitas Correntes	629.000,00	DESPESAS DE CAPITAL	24.940.000,00
Receitas de Capital	22.965.100,00	INVESTIMENTOS	24.551.000,00
Alienação de Bens	100.000,00	AMORTIZAÇÃO DA DÍVIDA	389.000,00
Transferências de Capital	22.715.100,00	<i>Déficit de Capital</i>	-1.974.900,00
Outras Receitas de Capital	150.000,00		
Dedução da Receita	-5.676.450,00	Reserva de Contingência	400.000,00
Dedução da Receita de Transferências	-5.676.450,00	Reserva de Contingência	400.000,00

Handwritten signature and text:
Jaguaribe

Estado: Ceará
 Prefeitura Municipal de Jaguaribe
 Orçamento Programa Para o Exercício de 2015

Receita e Despesa Segundo as Categorias Econômicas - Orçamento Consolidado

(em R\$ 1,00)

Adendo II a Portaria SOF No. 03, de 04 de Fevereiro de 1985
 Anexo 1, da Leil No. 4.320/64

Receitas	R E S U M O		Despesas
Receitas Correntes	73.034.750,00	Despesas Correntes	64.983.400,00
Receitas de Capital	22.965.100,00	Despesas de Capital	24.940.000,00
Dedução para o FUNDEB	-5.676.450,00	Reserva de Contingência	400.000,00
Total Geral do Orçamento:	90.323.400,00		90.323.400,00

R E S U M O P O R E S F E R A		
Esfera do Orçamento	Receita	Despesa
Orçamento Fiscal	66.502.400,00	66.502.400,00
Orçamento da Seguridade Social	23.821.000,00	23.821.000,00
Total	90.323.400,00	90.323.400,00

 JOSE ABNER NOGUEIRA DIOGENES PINHEIRO
 Prefeito Municipal

Estado: Ceará
Prefeitura Municipal de Jaguaribe
Orçamento Programa Para o Exercício de 2015

Receitas Segundo as Categorias Econômicas - Orçamento Consolidado
Anexo 2, da Lei nº 4320, de 17/03/64 (Portaria SOF nº 8, de 04/02/85)

(em R\$ 1,00)

Código	Especificação / Fonte de Recurso	Esfera	Fonte de Rec.	Espécie	Origem	Cat. Econ.
1000.00.00.0000	Receitas Correntes					73.034.750,00
1100.00.00.0000	Receita Tributária				3.710.000,00	
1110.00.00.0000	Impostos			3.310.000,00		
1112.00.00.0000	Impostos sobre o Patrimônio e a Renda			1.410.000,00		
1112.02.00.0000	Imposto sobre a Propriedade Predial e Territorial Urbana			220.000,00		
	110101 - Recursos Próprios	Fiscal	220.000,00			
1112.04.00.0000	Imposto sobre a Renda e Proventos de Qualquer Natureza			1.150.000,00		
1112.04.31.0000	Imposto de Renda Retido nas Fontes Sobre Rendimentos do Trabalho			850.000,00		
	110101 - Recursos Próprios	Fiscal	700.000,00			
	110901 - Outras Transferências	Fiscal	150.000,00			
1112.04.34.0000	Imposto de Renda RETido nas Fontes sobre Outros Rendimentos			300.000,00		
	110101 - Recursos Próprios	Fiscal	255.000,00			
	110901 - Outras Transferências	Fiscal	45.000,00			
1112.08.00.0000	Imposto sobre Transmissão "Inter Vivos" de Bens Imóveis e de Direitos Reais sobre Imóveis			40.000,00		
	110101 - Recursos Próprios	Fiscal	40.000,00			
1113.00.00.0000	Impostos sobre a Produção e a Circulação			1.900.000,00		
1113.05.00.0000	Imposto sobre Serviços de Qualquer Natureza			1.900.000,00		
1113.05.01.0000	Imposto sobre Serviços de Qualquer Natureza			1.600.000,00		
	110101 - Recursos Próprios	Fiscal	1.350.000,00			
	110901 - Outras Transferências	Fiscal	138.000,00			
	110101 - Recursos Próprios	Seguridade	112.000,00			
1113.05.02.0400	ISS DE PESSOA JURÍDICA - ARRECADAÇÃO DO SIMPLES NACIONAL			300.000,00		
	110101 - Recursos Próprios	Fiscal	300.000,00			
1120.00.00.0000	Taxas			400.000,00		
1121.00.00.0000	Taxas pelo Exercício do Poder de Polícia			300.000,00		
1121.17.00.0000	Taxa de Fiscalização de Vigilância Sanitária			30.000,00		
	110101 - Recursos Próprios	Fiscal	30.000,00			
1121.25.00.0000	Taxa de Licença para Funcionamento de Estabelecimentos Comerciais, Indústrias e Prestadoras de Serviços			100.000,00		
	110101 - Recursos Próprios	Fiscal	100.000,00			
1121.29.00.0000	Taxa de Licença para Execução de Obras			30.000,00		
	110101 - Recursos Próprios	Fiscal	30.000,00			
1121.50.00.0000	Taxas de alugueis de estabelecimentos PPs			30.000,00		
	110101 - Recursos Próprios	Fiscal	30.000,00			
1121.60.00.0000	Taxas de Licenciamentos Municipais			40.000,00		
	110101 - Recursos Próprios	Fiscal	40.000,00			
1121.99.00.0000	Outras Taxas pelo Exercício do Poder de Polícia			70.000,00		
	110101 - Recursos Próprios	Fiscal	70.000,00			
1122.00.00.0000	Taxas pela Prestação de Serviços			100.000,00		
1122.99.00.0000	Outras Taxas pela Prestação de Serviços			100.000,00		
	110101 - Recursos Próprios	Fiscal	100.000,00			
1200.00.00.0000	Receitas de Contribuições				1.000.000,00	
1230.00.00.0000	Contribuição para o Custeio do Serviço de Iluminação Pública			1.000.000,00		
	110101 - Recursos Próprios	Fiscal	1.000.000,00			

pm Jaguaribe

Estado: Ceará
Prefeitura Municipal de Jaguaribe
 Orçamento Programa Para o Exercício de 2015

Receitas Segundo as Categorias Econômicas - Orçamento Consolidado

(em R\$ 1,00)

Anexo 2, da Lei nº 4320, de 17/03/64 (Portaria SOF nº 8, de 04/02/85)

Código	Especificação / Fonte de Recurso	Esfera	Fonte de Rec.	Espécie	Origem	Cat. Econ.
1300.00.00.0000	Receita Patrimonial				725.000,00	
1320.00.00.0000	Receitas de Valores Mobiliários			725.000,00		
1325.00.00.0000	Remuneração de Depósitos Bancários			725.000,00		
1325.01.00.0000	Remuneração de Depósitos de Recursos Vinculados			560.000,00		
1325.01.02.0000	Receita de Remuneração de Depósitos Bancários de Recursos Vinculados - FUNDEB			90.000,00		
	111101 - Recurso exclusivo do	Fiscal	90.000,00			
1325.01.03.0000	Receita de Remuneração de Depósitos Bancários de Recursos Vinculados - Fundo de Saúde			70.000,00		
	111301 - Recursos exclusivos do	Seguridade	70.000,00			
1325.01.05.0000	Receita de Remuneração de Depósitos Bancários de Recursos Vinculados - Manutenção e Desenvolvimento do Ensino - MDE			50.000,00		
	110101 - Recursos Próprios	Fiscal	50.000,00			
1325.01.09.0000	Receita de Remuneração de Depósitos Bancários de Recursos Vinculados - Contribuição de Intervenção no Domínio Econômico			20.000,00		
	110101 - Recursos Próprios	Fiscal	20.000,00			
1325.01.10.0000	Receita de Remuneração de Depósitos Bancários de Recursos Vinculados - Fundo Nacional de Assistência Social (FNAS)			30.000,00		
	110101 - Recursos Próprios	Seguridade	30.000,00			
1325.01.99.0000	Receita de Remuneração de Outros Depósitos Bancários de Recursos Vinculados			50.000,00		
	110101 - Recursos Próprios	Fiscal	50.000,00			
1325.01.99.0100	REMUNERACAO DE OUTROS RENDIMENTOS BANCARIOS VINCULADOS			250.000,00		
	110101 - Recursos Próprios	Fiscal	250.000,00			
1325.02.00.0000	Remuneração de Depósitos de Recursos não Vinculados			165.000,00		
1325.02.99.0000	Remuneração de Outros Depósitos de Recursos não vinculados			40.000,00		
	110101 - Recursos Próprios	Fiscal	40.000,00			
1325.02.99.0100	REND. RECURSOS NAO VINCULADOS			100.000,00		
	110101 - Recursos Próprios	Fiscal	100.000,00			
1325.02.99.0200	rend. recursos nao vinculados saude			10.000,00		
	110101 - Recursos Próprios	Seguridade	10.000,00			
1325.02.99.0300	REND. RECURSOS NAO VINCULADOS FMAS			15.000,00		
	110101 - Recursos Próprios	Seguridade	15.000,00			
1600.00.00.0000	Receita de Serviços				3.730.000,00	
1600.18.00.0000	Serviços de Reparação, Manutenção e Instalação			17.000,00		
	110101 - Recursos Próprios	Fiscal	17.000,00			
1600.41.00.0000	Serviços de Captação, Adução, Tratamento, Reserva e Distribuição de Água			3.249.000,00		
	110101 - Recursos Próprios	Fiscal	3.249.000,00			
1600.48.00.0000	Serviços de Religamento de Água			450.000,00		
	110101 - Recursos Próprios	Fiscal	34.000,00			
1600.48.01.0000	TARIFA DE ESGOTO SANITARIO			416.000,00		
	110101 - Recursos Próprios	Fiscal	416.000,00			
1600.99.00.0000	Outros Serviços			14.000,00		
	110101 - Recursos Próprios	Fiscal	14.000,00			
1700.00.00.0000	Transferências Correntes				63.240.750,00	

Estado: Ceará
Prefeitura Municipal de Jaguaribe
Orçamento Programa Para o Exercício de 2015

Receitas Segundo as Categorias Econômicas - Orçamento Consolidado

(em R\$ 1,00)

Anexo 2, da Lei nº 4320, de 17/03/64 (Portaria SOF nº 8, de 04/02/85)

Código	Especificação / Fonte de Recurso	Esfera	Fonte de Rec.	Espécie	Origem	Cat. Econ.
1720.00.00.0000	Transferências Intergovernamentais			62.510.750,00		
1721.00.00.0000	Transferências da União			34.010.250,00		
1721.01.00.0000	Participação na Receita da União			21.660.250,00		
1721.01.02.0000	Cota-Parte do Fundo de Participação dos Municípios			20.421.250,00		
	110101 - Recursos Próprios	Fiscal	14.414.050,00			
	111201 - Ações e Serviços Púb	Seguridade	2.373.000,00			
	111501 - Recursos destinados ao	Fiscal	1.923.000,00			
	110901 - Outras Transferências	Fiscal	1.711.200,00			
1721.01.02.0200	Cota-Parte do FPM 1% (Alínea "D", inciso I, art 159, CF)			1.233.000,00		
	110901 - Outras Transferências	Fiscal	1.233.000,00			
1721.01.05.0000	Cota-Parte do Imposto Sobre a Propriedade Territorial Rural			6.000,00		
	110101 - Recursos Próprios	Fiscal	6.000,00			
1721.22.00.0000	Transferência da Compensação Financeira pela Exploração de Recursos Naturais			355.000,00		
1721.22.20.0000	Cota-parte da Compensação Financeira de Recursos Minerais - CFEM.			15.000,00		
	110101 - Recursos Próprios	Fiscal	15.000,00			
1721.22.30.0000	Cota-parte Royalties - Compensação Financeira pela Produção de Petróleo - Lei nº 7.990/89			40.000,00		
	110101 - Recursos Próprios	Fiscal	40.000,00			
1721.22.70.0000	Cota-Parte do Fundo Especial do Petróleo - FEP			300.000,00		
	110101 - Recursos Próprios	Fiscal	175.800,00			
	110901 - Outras Transferências	Fiscal	124.200,00			
1721.33.00.0000	Transferência de Recursos do Sistema Único de Saúde - SUS - Repasses Fundo a Fundo			7.497.000,00		
1721.33.11.1000	PISO DE ATENCAO BASICA FIXO (PAB FIXO)			1.000.000,00		
	111301 - Recursos exclusivos do	Seguridade	1.000.000,00			
1721.33.11.2800	PSE - Programa Saude na Escola			20.000,00		
	111301 - Recursos exclusivos do	Seguridade	20.000,00			
1721.33.11.2900	PROGRAMA DE MELHORIA DO ACESSO E DA QUALIDADE - PMAQ (RAB-PMAQ-SM)			1.200.000,00		
	111301 - Recursos exclusivos do	Seguridade	1.200.000,00			
1721.33.11.3100	SAUDE DA FAMILIA			800.000,00		
	111301 - Recursos exclusivos do	Seguridade	800.000,00			
1721.33.11.3200	AGENTES COMUNITARIOS DE SAUDE			900.000,00		
	111301 - Recursos exclusivos do	Seguridade	900.000,00			
1721.33.11.3300	SAUDE BUCAL			250.000,00		
	111301 - Recursos exclusivos do	Seguridade	250.000,00			
1721.33.11.3400	Compensacao de Especificidades Regionais			50.000,00		
	111301 - Recursos exclusivos do	Seguridade	50.000,00			
1721.33.11.3800	NÚCLEOS DE APOIO À SAÚDE DA FAMÍLIA - NASF			300.000,00		
	111301 - Recursos exclusivos do	Seguridade	300.000,00			
1721.33.11.3900	Outros Programas Financ. por Transf. Fundo a Fundo			100.000,00		
	111301 - Recursos exclusivos do	Seguridade	100.000,00			
1721.33.12.1000	Limite Financeiro da Mac Ambulatorial e Hospitalar			2.100.000,00		
	111301 - Recursos exclusivos do	Seguridade	2.100.000,00			
1721.33.12.1600	TETO MUNICIPAL REDE CEGONHA (RCE-RCEG)			50.000,00		

Estado: Ceará
Prefeitura Municipal de Jaguaribe
 Orçamento Programa Para o Exercício de 2015

Receitas Segundo as Categorias Econômicas - Orçamento Consolidado
 Anexo 2, da Lei nº 4320, de 17/03/64 (Portaria SOF nº 8, de 04/02/85)

(em R\$ 1,00)

Código	Especificação / Fonte de Recurso	Esfera	Fonte de Rec.	Espécie	Origem	Cat. Econ.
	111301 - Recursos exclusivos do	Seguridade	50.000,00			
1721.33.12.1700	TETO MUNICIPAL REDE SAUDE MENTAL (RSME)			2.000,00		
	111301 - Recursos exclusivos do	Seguridade	2.000,00			
1721.33.12.9900	Outros Programas Financ. por Transf. Fundo a Fundo			200.000,00		
	111301 - Recursos exclusivos do	Seguridade	200.000,00			
1721.33.13.1000	VIGILANCIA EPIDEMIOLOGICA E AMBIENTAL EM SAUDE			50.000,00		
	111301 - Recursos exclusivos do	Seguridade	50.000,00			
1721.33.13.1100	PISO FIXO DE VIGILANCIA EM SAUDE (PFVS)			250.000,00		
	111301 - Recursos exclusivos do	Seguridade	250.000,00			
1721.33.13.1200	AÇÕES CONTINGENCIAIS DE VIGILANCIA EM SAUDE (PVVS)			20.000,00		
	111301 - Recursos exclusivos do	Seguridade	20.000,00			
1721.33.13.1300	INCENTIVOS PONTUAIS PARA AÇÕES DE SERVIÇOS DE VIGILÂNCIA EM SAÚDE IPVS			20.000,00		
	111301 - Recursos exclusivos do	Seguridade	20.000,00			
1721.33.13.2000	VIGILANCIA SANITARIA			50.000,00		
	111301 - Recursos exclusivos do	Seguridade	50.000,00			
1721.33.13.9900	OUTROS REPASSES FUNDO A FUNDO VIGILÂNCIA EM SAÚDE			15.000,00		
	111301 - Recursos exclusivos do	Seguridade	15.000,00			
1721.33.14.5000	Outros Programas Fundo a Fundo Assistencia Farmaceutica			10.000,00		
	111301 - Recursos exclusivos do	Seguridade	10.000,00			
1721.33.15.3000	Outros Programas Fundo a Fundo Gestao do SUS			10.000,00		
	111301 - Recursos exclusivos do	Seguridade	10.000,00			
1721.33.99.0000	Outras Transf. do SUS - Fundo a Fundo			100.000,00		
	111301 - Recursos exclusivos do	Seguridade	100.000,00			
1721.34.00.0000	Transferências de Recursos do Fundo Nacional de Assistência Social - FNAS			1.218.000,00		
1721.34.01.0000	PSB - SCFV - SERVIÇO DE CONVIVÊNCIA E FORTALECIMENTO DE VÍNCULO			331.000,00		
	110801 - Transferências Federais	Seguridade	331.000,00			
1721.34.02.0000	PSB - PISO BÁSICO FIXO - PBF/CRAS I E II			230.000,00		
	110801 - Transferências Federais	Seguridade	230.000,00			
1721.34.03.0000	PSB - BPC NA ESCOLA			6.000,00		
	110801 - Transferências Federais	Seguridade	6.000,00			
1721.34.04.0000	PSE - CREAS - PISO FIXO DE MÉDIA COMPLEXIDADE			116.000,00		
	110801 - Transferências Federais	Seguridade	116.000,00			
1721.34.05.0000	GESTÃO - ACESSUAS TRABALHO			50.000,00		
	110801 - Transferências Federais	Seguridade	50.000,00			
1721.34.06.0000	GESTAO - IGD SUAS - APRIMORAMENTO DA GESTÃO DO SUAS			35.000,00		
	110801 - Transferências Federais	Seguridade	35.000,00			
1721.34.07.0000	GESTAO - IGD BF - GESTÃO DO BOLSA FAMÍLIA			230.000,00		
	110801 - Transferências Federais	Seguridade	230.000,00			
1721.34.08.0000	PBV - PISO BASICO VARIÁVEL III - EQUIPES VOLANTES DOS CRAS I E II			120.000,00		
	110801 - Transferências Federais	Seguridade	120.000,00			

Estado: Ceará

Prefeitura Municipal de Jaguaribe

Orçamento Programa Para o Exercício de 2015

Receitas Segundo as Categorias Econômicas - Orçamento Consolidado

(em R\$ 1,00)

Anexo 2, da Lei nº 4320, de 17/03/64 (Portaria SOF nº 8, de 04/02/85)

Código	Especificação / Fonte de Recurso	Esfera	Fonte de Rec.	Espécie	Origem	Cat. Econ.
1721.34.99.0000	Outras Transf. de Recurso do FNAS			100.000,00		
	110801 - Transferências Federais	Seguridade	40.000,00			
	110901 - Outras Transferências	Fiscal	60.000,00			
1721.35.00.0000	Transferências de Recursos do Fundo Nacional do Desenvolvimento da Educação - FNDE			2.150.000,00		
1721.35.01.0000	Transferências do Salário-Educação			800.000,00		
	110601 - Transferências Federais	Fiscal	711.500,00			
	111101 - Recurso exclusivo do	Fiscal	88.500,00			
1721.35.02.0000	Transferências Diretas do FNDE referentes ao Programa Dinheiro - Direto na Escola - PDDE			50.000,00		
	110601 - Transferências Federais	Fiscal	50.000,00			
1721.35.03.0000	Transferências Diretas do FNDE referentes ao Programa Nacional de Alimentação Escolar - PNAE			750.000,00		
	110601 - Transferências Federais	Fiscal	750.000,00			
1721.35.04.0000	Transferências Diretas do FNDE referentes ao Programa Nacional de Apoio ao Transporte do Escolar - PNATE			350.000,00		
	110601 - Transferências Federais	Fiscal	350.000,00			
1721.35.99.0000	Outras Transferências Diretas do Fundo Nacional do Desenvolvimento da Educação - FNDE			100.000,00		
	111101 - Recurso exclusivo do	Fiscal	100.000,00			
1721.35.99.0600	TRANSFERÊNCIAS DO PROGRAMA BRASIL ALFABETIZADO			100.000,00		
	110601 - Transferências Federais	Fiscal	100.000,00			
1721.36.00.0000	Transferência Financeira do ICMS - Desoneração - L.C. Nº 87/96			30.000,00		
	110101 - Recursos Próprios	Fiscal	30.000,00			
1721.99.00.0000	Outras Transferências da União			1.100.000,00		
1721.99.99.0100	DEMAIS TRANSFERENCIAS DA UNIAO			600.000,00		
	111301 - Recursos exclusivos do	Seguridade	600.000,00			
1721.99.99.0200	AFM - Apoio Financeiro aos Municípios			500.000,00		
	110901 - Outras Transferências	Fiscal	500.000,00			
1722.00.00.0000	Transferências dos Estados			8.963.000,00		
1722.01.00.0000	Participação na Receita dos Estados			8.125.000,00		
1722.01.01.0000	Cota-Parte do ICMS			6.500.000,00		
	110101 - Recursos Próprios	Fiscal	2.300.000,00			
	110101 - Recursos Próprios	Seguridade	1.600.000,00			
	110501 - Outras Transferências	Fiscal	2.600.000,00			
1722.01.02.0000	Cota-Parte do IPVA			1.400.000,00		
	110101 - Recursos Próprios	Fiscal	1.120.000,00			
	110101 - Recursos Próprios	Seguridade	280.000,00			
1722.01.04.0000	Cota-Parte do IPI sobre Exportação			25.000,00		
	110101 - Recursos Próprios	Fiscal	25.000,00			
1722.01.13.0000	Cota-Parte da Contribuição de Intervenção no Domínio Econômico			100.000,00		
	110101 - Recursos Próprios	Fiscal	100.000,00			
1722.01.99.0000	Outras Participações na Receita dos Estados			100.000,00		
	110101 - Recursos Próprios	Fiscal	100.000,00			
1722.09.00.0000	OUTRAS TRANSFERENCIAS DO ESTADO			15.000,00		
	110101 - Recursos Próprios	Fiscal	15.000,00			
1722.33.00.0000	Transferência de Recursos do Estado para Programas de Saúde Repasse Fundo a Fundo			200.000,00		

Estado: Ceará

Prefeitura Municipal de Jaguaribe

Orçamento Programa Para o Exercício de 2015

Receitas Segundo as Categorias Econômicas - Orçamento Consolidado

(em R\$ 1,00)

Anexo 2, da Lei nº 4320, de 17/03/64 (Portaria SOF nº 8, de 04/02/85)

Código	Especificação / Fonte de Recurso	Esfera	Fonte de Rec.	Espécie	Origem	Cat. Econ.
1722.33.00.0800	Transferências do FECOP Estadual investimentos 111301 - Recursos exclusivos do	Seguridade	100.000,00	100.000,00		
1722.33.00.0900	Transferências Estadual MAC 111301 - Recursos exclusivos do	Seguridade	100.000,00	100.000,00		
1722.34.01.0000	SECOFI - PAIF - Serviço de Confinanciamento Estadual 110401 - Transferências Estaduais	Seguridade	40.000,00	40.000,00		
1722.34.02.0000	SECOFI - BE - Serviço de Confinanciamento Estadual 110401 - Transferências Estaduais	Seguridade	13.000,00	13.000,00		
1722.34.99.0000	OUTRAS TRANSFERÊNCIAS DO ESTADO STDS 110101 - Recursos Próprios	Seguridade	100.000,00	100.000,00		
1722.35.01.0000	Programa Estadual de Apoio ao Transporte Escolar 110201 - Transferências Estaduais	Fiscal	300.000,00	300.000,00		
1722.99.00.0000	Outras Transferências dos Estados 110101 - Recursos Próprios	Fiscal	150.000,00	170.000,00		
1722.99.01.0000	OUTRAS RECEITAS DO ESTADO SAUDE 111301 - Recursos exclusivos do	Seguridade	20.000,00	20.000,00		
1724.00.00.0000	Transferências Multigovernamentais			19.537.500,00		
1724.01.00.0000	Transf. de Rec. do Fundo de Manut. e Desenv. da Educ. Básica e de Valorização dos Profis. da Educ. FUNDEB. 111101 - Recurso exclusivo do	Fiscal	14.653.125,00	14.653.125,00		
1724.02.00.0000	Transferências de Recursos da Comp. da U ao F. de Manut. e Desenv. da Educ. Básica e de Val. dos Profis. da Educ- FUNDEB 111101 - Recurso exclusivo do	Fiscal	4.884.375,00	4.884.375,00		
1760.00.00.0000	Transferências de Convênios			730.000,00		
1761.00.00.0000	Transferências de Convênios da União e de Suas Entidades			500.000,00		
1761.01.00.0000	Transferências de Convênios da União para o Sistema Único de Saúde SUS 111301 - Recursos exclusivos do	Seguridade	50.000,00	50.000,00		
1761.02.00.0000	Transferências de Convênios da União Destinadas a Programas de Educação 110101 - Recursos Próprios	Fiscal	50.000,00	50.000,00		
1761.03.00.0000	Transferências de Convênios da União Destinadas a Programas de Assistência Social 110801 - Transferências Federais	Seguridade	100.000,00	100.000,00		
1761.99.00.0000	Outras Transferências de Convênios da União 110101 - Recursos Próprios	Fiscal	300.000,00	300.000,00		
1762.00.00.0000	Transferência de Convênios dos Estados e do Distrito Federal e de Suas Entidades			230.000,00		
1762.01.00.0000	Transferências de Convênio dos Estados para o Sistema Único de SUS 111301 - Recursos exclusivos do	Seguridade	50.000,00	50.000,00		
1762.02.00.0000	Transf. de Convênios dos Estados p/o Programa de Educação 110101 - Recursos Próprios	Fiscal	50.000,00	50.000,00		
1762.03.00.0000	Transf. de Convênios dos estados p/ o Programa de Assistência Social 110101 - Recursos Próprios	Seguridade	30.000,00	30.000,00		
1762.99.00.0000	Outras Transf. de Convenios dos Estados			100.000,00		

Estado: Ceará

Prefeitura Municipal de Jaguaribe

Orçamento Programa Para o Exercício de 2015

Receitas Segundo as Categorias Econômicas - Orçamento Consolidado

(em R\$ 1,00)

Anexo 2, da Lei nº 4320, de 17/03/64 (Portaria SOF nº 8, de 04/02/85)

Código	Especificação / Fonte de Recurso	Esfera	Fonte de Rec.	Espécie	Origem	Cat. Econ.
	110101 - Recursos Próprios	Fiscal	100.000,00			
1900.00.00.0000	Outras Receitas Correntes				629.000,00	
1910.00.00.0000	Multas e Juros de Mora			283.400,00		
1911.00.00.0000	Multas e Juros de Mora dos Tributos			178.000,00		
1911.38.00.0000	Multas e Juros de Mora do Imposto sobre a Propriedade Predial e Territorial Urbana - IPTU			15.000,00		
	110101 - Recursos Próprios	Fiscal	15.000,00			
1911.99.00.0000	Multas e Juros de Mora de Outros Tributos			163.000,00		
	110101 - Recursos Próprios	Fiscal	100.000,00			
1911.99.01.0000	Multas e Juros de Mora de Outros Tributos			63.000,00		
	110101 - Recursos Próprios	Fiscal	63.000,00			
1913.00.00.0000	Multa e Juros de Mora da Dívida Ativa dos Tributos			105.000,00		
1913.11.00.0000	Multas e Juros de Mora da Dívida Ativa do Imposto sobre a Propriedade Predial e Territorial Urbana - IPTU			5.000,00		
	110101 - Recursos Próprios	Fiscal	5.000,00			
1913.99.00.0000	Multas e Juros de Mora da Dívida Ativa de Outros Tributos			100.000,00		
	110101 - Recursos Próprios	Fiscal	100.000,00			
1919.00.00.0000	Multas de Outras Origens			400,00		
1919.99.00.0000	Outras Multas			400,00		
	110101 - Recursos Próprios	Fiscal	400,00			
1920.00.00.0000	Indenizações e Restituições			24.600,00		
1921.00.00.0000	Indenizações			1.000,00		
1921.99.00.0000	Outras Indenizações			1.000,00		
	110101 - Recursos Próprios	Fiscal	1.000,00			
1922.00.00.0000	Restituições			23.600,00		
1922.99.00.0000	Outras Restituições			23.600,00		
	110101 - Recursos Próprios	Fiscal	20.000,00			
1922.99.01.0000	Outras Restituições			2.000,00		
	110101 - Recursos Próprios	Fiscal	2.000,00			
1922.99.02.0000	Outras Restituições - SAAE			1.600,00		
	110101 - Recursos Próprios	Fiscal	1.600,00			
1930.00.00.0000	Receita da Dívida Ativa			320.000,00		
1931.00.00.0000	Receita da Dívida Ativa Tributária			270.000,00		
1931.11.00.0000	Receita da Dívida Ativa - IPTU			70.000,00		
	110101 - Recursos Próprios	Fiscal	70.000,00			
1931.13.00.0000	RECEITA DA DÍVIDA ATIVA DO IMPOSTO SOBRE SERVIÇOS DE QUALQUER NATUREZA - ISS			100.000,00		
	110101 - Recursos Próprios	Fiscal	100.000,00			
1931.99.00.0000	RECEITA DA DÍVIDA ATIVA OUTROS TRIBUTOS			100.000,00		
	110101 - Recursos Próprios	Fiscal	100.000,00			
1932.00.00.0000	Receita da Dívida Ativa Não Tributária			50.000,00		
1932.99.00.0000	RECEITA DA DÍVIDA ATIVA NÃO TRIBUTÁRIA DE OUTROS IMPOSTOS			50.000,00		
	110101 - Recursos Próprios	Fiscal	50.000,00			
1990.99.00.0000	Outras Receitas			1.000,00		
	110101 - Recursos Próprios	Fiscal	1.000,00			
2000.00.00.0000	Receitas de Capital					22.965.100,00
2200.00.00.0000	Alienação de Bens				100.000,00	
2210.00.00.0000	Alienação de Bens Móveis			100.000,00		

Estado: Ceará
Prefeitura Municipal de Jaguaribe
 Orçamento Programa Para o Exercício de 2015

Receitas Segundo as Categorias Econômicas - Orçamento Consolidado
 Anexo 2, da Lei nº 4320, de 17/03/64 (Portaria SOF nº 8, de 04/02/85)

(em R\$ 1,00)

Código	Especificação / Fonte de Recurso	Esfera	Fonte de Rec.	Espécie	Origem	Cat. Econ.
	110101 - Recursos Próprios	Fiscal	100.000,00			
2400.00.00.0000	Transferências de Capital				22.715.100,00	
2470.00.00.0000	Transferências de Convênios			22.715.100,00		
2471.00.00.0000	Transferência de Convênios da União e de suas Entidades			15.015.100,00		
	110601 - Transferências Federais	Fiscal	5.353.500,00			
	110901 - Outras Transferências	Fiscal	2.646.500,00			
2471.01.00.0000	Transferências de Convênio da União para o Sistema Único de Saúde - SUS			500.000,00		
	111301 - Recursos exclusivos do	Seguridade	500.000,00			
2471.02.00.0000	Transferências de Convênio da União destinadas a Programas de Educação			2.000.000,00		
	110901 - Outras Transferências	Fiscal	650.000,00			
	110201 - Transferências Estaduais	Fiscal	1.350.000,00			
2471.06.00.0000	Transf. de Convênios da União p/ Programa de Assist. Social			100.000,00		
	110801 - Transferências Federais	Seguridade	100.000,00			
2471.99.00.0000	Outras Transferências de Convênios da União			4.415.100,00		
	111301 - Recursos exclusivos do	Seguridade	4.415.100,00			
2472.00.00.0000	Transferências de Convênios dos Estados e do Distrito Federal e de suas Entidades			7.700.000,00		
2472.01.00.0000	Transferências de Convênios dos Estados para o Sistema Único de Saúde - SUS			100.000,00		
	111301 - Recursos exclusivos do	Seguridade	100.000,00			
2472.02.00.0000	Transferências de Convênios dos Estados destinadas a Programas de Educação			500.000,00		
	110201 - Transferências Estaduais	Fiscal	500.000,00			
2472.06.00.0000	Trans. de Convênios dos estados p/ Programa de Assist. Social			100.000,00		
	110401 - Transferências Estaduais	Seguridade	20.000,00			
	110101 - Recursos Próprios	Seguridade	80.000,00			
2472.99.00.0000	Outras Transferências de Convênio dos Estados			7.000.000,00		
	111301 - Recursos exclusivos do	Seguridade	2.000.000,00			
2472.99.01.0000	OUTRAS TRANSFERENCIA DE CONVENIO DO ESTADO SEPLAG			5.000.000,00		
	110901 - Outras Transferências	Fiscal	2.742.100,00			
	111301 - Recursos exclusivos do	Seguridade	2.257.900,00			
2500.00.00.0000	Outras Receitas de Capital				150.000,00	
2590.00.00.0000	Outras Receitas			150.000,00		
	110101 - Recursos Próprios	Fiscal	150.000,00			
9000.00.00.0000	Dedução da Receita					-5.676.450,00
9700.00.00.0000	Dedução da Receita de Transferências Correntes				-5.676.450,00	
9720.00.00.0000	Deduções Transferencias Intergovernamentais			-5.676.450,00		
9721.00.00.0000	Dedução da Receita de Transferências da União para Formação do FUNDEB			-4.091.450,00		
9721.01.00.0000	Dedução da Receita de Transferências da União para Formação do FUNDEB			-4.085.450,00		
9721.01.02.0000	Dedução de Receita para a Formação do FUNDEB - FPM			-4.084.250,00		
	110101 - Recursos Próprios	Fiscal	-4.084.250,00			
9721.01.05.0000	Dedução de Receita para a Formação do FUNDEB - ITR			-1.200,00		
	110101 - Recursos Próprios	Fiscal	-1.200,00			

Estado: Ceará

Prefeitura Municipal de Jaguaribe

Orçamento Programa Para o Exercício de 2015

Receitas Segundo as Categorias Econômicas - Orçamento Consolidado

(em R\$ 1,00)

Anexo 2, da Lei nº 4320, de 17/03/64 (Portaria SOF nº 8, de 04/02/85)

Código	Especificação / Fonte de Recurso	Esfera	Fonte de Rec.	Espécie	Origem	Cat. Econ.
9721.36.00.0000	Dedução de Receita para a Formação do FUNDEB - ICMS DESONERACAO LEI COMPL. 87/96 110101 - Recursos Próprios	Fiscal	-6.000,00	-6.000,00		
9722.00.00.0000	Dedução da Receita Transferida do Estado para a Formação do FUNDEB			-1.585.000,00		
9722.01.01.0000	Dedução de Receita para a Formação do FUNDEB - ICMS 110101 - Recursos Próprios	Fiscal	-1.300.000,00	-1.300.000,00		
9722.01.02.0000	Dedução de Receita para a Formação do FUNDEB - IPVA 110101 - Recursos Próprios	Fiscal	-280.000,00	-280.000,00		
9722.01.04.0000	Dedução da Receita para Formação do FUNDEB - IPI EXPORTAÇÃO 110101 - Recursos Próprios	Fiscal	-5.000,00	-5.000,00		

Total Geral:

90.323.400,00

Demonstrativo das Receitas para Formação do FUNDEB

Conforme Nota Técnica Nº 456/2008/GENOC/CCONT - STN de 08 de Maio de 2008

Receita	Previsão R\$	Vinculação	Valor Vinculado
ITCMD	0,00	20,00 %	0,00
FPM	20.421.250,00	20,00 %	4.084.250,00
ITR	6.000,00	20,00 %	1.200,00
ICMS desoneração L.C. Nº 87/96	30.000,00	20,00 %	6.000,00
ICMS	6.500.000,00	20,00 %	1.300.000,00
IPVA	1.400.000,00	20,00 %	280.000,00
IPI Exportação	25.000,00	20,00 %	5.000,00
Totais	28.382.250,00		5.676.450,00

R E S U M O P O R E S F E R A

Esfera do Orçamento	Previsão da Receita R\$
Orçamento Fiscal	66.502.400,00
Orçamento da Seguridade Social	23.821.000,00
Total da Previsão	90.323.400,00

JOSE ABNER NOGUEIRA DIOGENES PINHEIRO
Prefeito Municipal

Estado: Ceará

Prefeitura Municipal de Jaguaribe

Orçamento Programa Para o Exercício de 2015

Natureza da Despesa Segundo as Categorias Econômicas

(em R\$ 1,00)

Adendo III a Portaria Nº 8 de 4 de Fevereiro de 1985

Anexo 2, da Lei nº 4320, de 17/03/64, (Portaria SOF nº 8, de 04/02/85)

Código	Especificação / Fonte de Recurso	Esfera	Fonte de Recurso	Natureza	Origem	Cat. Econ.
Orgão:	01	Camara Municipal de Jaguaribe				
Unidade Orçamentária:	01	Camara Municipal de Jaguaribe				
3.0.00.00.00	DESPESAS CORRENTES					2.667.000,00
3.1.00.00.00	PESSOAL E ENCARGOS SOCIAIS				1.780.000,00	
3.1.90.00.00	Aplicações Diretas			1.780.000,00		
3.1.90.11.00	Vencimentos e Vantagens Fixas - Pessoal Civil			1.500.000,00		
	110101 - Recursos Próprios	Fiscal	1.500.000,00			
3.1.90.13.00	Obrigações Patronais			260.000,00		
	110101 - Recursos Próprios	Fiscal	260.000,00			
3.1.90.92.00	Despesas de Exercícios Anteriores			20.000,00		
	110101 - Recursos Próprios	Fiscal	20.000,00			
3.2.00.00.00	JUROS E ENCARGOS DA DÍVIDA				10.000,00	
3.2.90.00.00	Aplicações Diretas			10.000,00		
3.2.90.21.00	Juros Sobre a Dívida por Contrato			10.000,00		
	110101 - Recursos Próprios	Fiscal	10.000,00			
3.3.00.00.00	OUTRAS DESPESAS CORRENTES				877.000,00	
3.3.50.00.00	Transferências a Instituições Privadas sem Fins Lucrativos			4.000,00		
3.3.50.41.00	Contribuições			3.000,00		
	110101 - Recursos Próprios	Fiscal	3.000,00			
3.3.50.43.00	Subvenções Sociais			1.000,00		
	110101 - Recursos Próprios	Fiscal	1.000,00			
3.3.90.00.00	Aplicações Diretas			873.000,00		
3.3.90.14.00	Diárias - Civil			20.000,00		
	110101 - Recursos Próprios	Fiscal	20.000,00			
3.3.90.30.00	Material de Consumo			580.000,00		
	110101 - Recursos Próprios	Fiscal	580.000,00			
3.3.90.35.00	Serviços de Consultoria			100.000,00		
	110101 - Recursos Próprios	Fiscal	100.000,00			
3.3.90.36.00	Outros Serviços de Terceiros - Pessoa Física			20.000,00		
	110101 - Recursos Próprios	Fiscal	20.000,00			
3.3.90.39.00	Outros Serviços de Terceiros - Pessoa Jurídica			123.000,00		
	110101 - Recursos Próprios	Fiscal	123.000,00			
3.3.90.47.00	Obrigações Tributárias e Contributivas			20.000,00		
	110101 - Recursos Próprios	Fiscal	20.000,00			
3.3.90.92.00	Despesas de Exercícios Anteriores			10.000,00		
	110101 - Recursos Próprios	Fiscal	10.000,00			
4.0.00.00.00	DESPESAS DE CAPITAL					70.000,00
4.4.00.00.00	INVESTIMENTOS				50.000,00	
4.4.90.00.00	Aplicações Diretas			50.000,00		
4.4.90.51.00	Obras e Instalações			30.000,00		
	110101 - Recursos Próprios	Fiscal	30.000,00			
4.4.90.52.00	Equipamentos e Material Permanente			20.000,00		
	110101 - Recursos Próprios	Fiscal	20.000,00			
4.6.00.00.00	AMORTIZAÇÃO DA DÍVIDA				20.000,00	
4.6.90.00.00	Aplicações Diretas			20.000,00		
4.6.90.71.00	Principal da Dívida Contratual Resgatado			20.000,00		
	110101 - Recursos Próprios	Fiscal	20.000,00			

Estado: Ceará

Prefeitura Municipal de Jaguaribe

Orçamento Programa Para o Exercício de 2015

Natureza da Despesa Segundo as Categorias Econômicas

(em R\$ 1,00)

Adendo III a Portaria Nº 8 de 4 de Fevereiro de 1985

Anexo 2, da Lei nº 4320, de 17/03/64, (Portaria SOF nº 8, de 04/02/85)

Código	Especificação / Fonte de Recurso	Esfera	Fonte de Recurso	Natureza	Origem	Cat. Econ.
Total da Unidade:						2.737.000,00

em Jaguaribe

Estado: Ceará

Prefeitura Municipal de Jaguaribe

Orçamento Programa Para o Exercício de 2015

Natureza da Despesa Segundo as Categorias Econômicas

(em R\$ 1,00)

Adendo III a Portaria Nº 8 de 4 de Fevereiro de 1985

Anexo 2, da Lei nº 4320, de 17/03/64, (Portaria SOF nº 8, de 04/02/85)

Código	Especificação / Fonte de Recurso	Esfera	Fonte de Recurso	Natureza	Origem	Cat. Econ.
Orgão:	02	Gabinete do Prefeito				
Unidade Orçamentária:	01	Gabinete do Prefeito				
3.0.00.00.00	DESPESAS CORRENTES					933.000,00
3.1.00.00.00	PESSOAL E ENCARGOS SOCIAIS				626.000,00	
3.1.90.00.00	Aplicações Diretas			626.000,00		
3.1.90.04.00	Contratação por Tempo Determinado			10.000,00		
	110101 - Recursos Próprios	Fiscal	10.000,00			
3.1.90.11.00	Vencimentos e Vantagens Fixas - Pessoal Civil			505.000,00		
	110101 - Recursos Próprios	Fiscal	505.000,00			
3.1.90.13.00	Obrigações Patronais			110.000,00		
	110101 - Recursos Próprios	Fiscal	110.000,00			
3.1.90.94.00	Indenizações e Restituições Trabalhistas			1.000,00		
	110101 - Recursos Próprios	Fiscal	1.000,00			
3.3.00.00.00	OUTRAS DESPESAS CORRENTES				307.000,00	
3.3.30.00.00	Transferências a Estados e ao Distrito Federal			12.000,00		
3.3.30.41.00	Contribuições			12.000,00		
	110101 - Recursos Próprios	Fiscal	12.000,00			
3.3.50.00.00	Transferências a Instituições Privadas sem Fins Lucrativos			35.000,00		
3.3.50.41.00	Contribuições			35.000,00		
	110101 - Recursos Próprios	Fiscal	35.000,00			
3.3.90.00.00	Aplicações Diretas			260.000,00		
3.3.90.13.00	Obrigações Patronais			3.000,00		
	110101 - Recursos Próprios	Fiscal	3.000,00			
3.3.90.14.00	Diárias - Civil			6.000,00		
	110101 - Recursos Próprios	Fiscal	6.000,00			
3.3.90.30.00	Material de Consumo			56.000,00		
	110101 - Recursos Próprios	Fiscal	56.000,00			
3.3.90.33.00	Passagens e Despesas com Locomoção			4.000,00		
	110101 - Recursos Próprios	Fiscal	4.000,00			
3.3.90.36.00	Outros Serviços de Terceiros - Pessoa Física			25.000,00		
	110101 - Recursos Próprios	Fiscal	25.000,00			
3.3.90.39.00	Outros Serviços de Terceiros - Pessoa Jurídica			145.000,00		
	110101 - Recursos Próprios	Fiscal	145.000,00			
3.3.90.92.00	Despesas de Exercícios Anteriores			20.000,00		
	110101 - Recursos Próprios	Fiscal	20.000,00			
3.3.90.93.00	Indenizações e Restituições			1.000,00		
	110101 - Recursos Próprios	Fiscal	1.000,00			
4.0.00.00.00	DESPESAS DE CAPITAL					25.000,00
4.4.00.00.00	INVESTIMENTOS				25.000,00	
4.4.90.00.00	Aplicações Diretas			25.000,00		
4.4.90.51.00	Obras e Instalações			10.000,00		
	110101 - Recursos Próprios	Fiscal	10.000,00			
4.4.90.52.00	Equipamentos e Material Permanente			15.000,00		
	110101 - Recursos Próprios	Fiscal	15.000,00			
Total da Unidade:						958.000,00

Estado: Ceará

Prefeitura Municipal de Jaguaribe

Orçamento Programa Para o Exercício de 2015

Natureza da Despesa Segundo as Categorias Econômicas

(em R\$ 1,00)

Adendo III a Portaria Nº 8 de 4 de Fevereiro de 1985

Anexo 2, da Lei nº 4320, de 17/03/64, (Portaria SOF nº 8, de 04/02/85)

Código	Especificação / Fonte de Recurso	Esfera	Fonte de Recurso	Natureza	Origem	Cat. Econ.
Orgão:	04	Secretaria de Planejamento e Gestão				
Unidade Orçamentária:	01	Secretaria de Planejamento e Gestão				
3.0.00.00.00	DESPESAS CORRENTES					3.341.000,00
3.1.00.00.00	PESSOAL E ENCARGOS SOCIAIS				1.960.000,00	
3.1.90.00.00	Aplicações Diretas			1.960.000,00		
3.1.90.04.00	Contratação por Tempo Determinado			45.000,00		
	110101 - Recursos Próprios	Fiscal	45.000,00			
3.1.90.11.00	Vencimentos e Vantagens Fixas - Pessoal Civil			850.000,00		
	110101 - Recursos Próprios	Fiscal	850.000,00			
3.1.90.13.00	Obrigações Patronais			195.000,00		
	110101 - Recursos Próprios	Fiscal	195.000,00			
3.1.90.91.00	Sentenças Judiciais			850.000,00		
	110101 - Recursos Próprios	Fiscal	850.000,00			
3.1.90.94.00	Indenizações e Restituições Trabalhistas			15.000,00		
	110101 - Recursos Próprios	Fiscal	15.000,00			
3.1.90.96.00	Ressarcimento de Despesas de Pessoal Requisitado			5.000,00		
	110101 - Recursos Próprios	Fiscal	5.000,00			
3.2.00.00.00	JUROS E ENCARGOS DA DÍVIDA				6.000,00	
3.2.90.00.00	Aplicações Diretas			6.000,00		
3.2.90.22.00	Outros Encargos Sobre a Dívida por Contrato			6.000,00		
	110101 - Recursos Próprios	Fiscal	6.000,00			
3.3.00.00.00	OUTRAS DESPESAS CORRENTES				1.375.000,00	
3.3.90.00.00	Aplicações Diretas			1.375.000,00		
3.3.90.13.00	Obrigações Patronais			25.000,00		
	110101 - Recursos Próprios	Fiscal	25.000,00			
3.3.90.14.00	Diárias - Civil			20.000,00		
	110101 - Recursos Próprios	Fiscal	20.000,00			
3.3.90.30.00	Material de Consumo			150.000,00		
	110101 - Recursos Próprios	Fiscal	150.000,00			
3.3.90.33.00	Passagens e Despesas com Locomoção			5.000,00		
	110101 - Recursos Próprios	Fiscal	5.000,00			
3.3.90.36.00	Outros Serviços de Terceiros - Pessoa Física			115.000,00		
	110101 - Recursos Próprios	Fiscal	115.000,00			
3.3.90.39.00	Outros Serviços de Terceiros - Pessoa Jurídica			620.000,00		
	110101 - Recursos Próprios	Fiscal	620.000,00			
3.3.90.47.00	Obrigações Tributárias e Contributivas			365.000,00		
	110101 - Recursos Próprios	Fiscal	365.000,00			
3.3.90.91.00	Sentenças Judiciais			15.000,00		
	110101 - Recursos Próprios	Fiscal	15.000,00			
3.3.90.92.00	Despesas de Exercícios Anteriores			10.000,00		
	110101 - Recursos Próprios	Fiscal	10.000,00			
3.3.90.93.00	Indenizações e Restituições			50.000,00		
	110101 - Recursos Próprios	Fiscal	50.000,00			
4.0.00.00.00	DESPESAS DE CAPITAL					300.000,00
4.4.00.00.00	INVESTIMENTOS				50.000,00	
4.4.90.00.00	Aplicações Diretas			50.000,00		
4.4.90.51.00	Obras e Instalações			10.000,00		

Estado: Ceará

Prefeitura Municipal de Jaguaribe

Orçamento Programa Para o Exercício de 2015

Natureza da Despesa Segundo as Categorias Econômicas

(em R\$ 1,00)

Adendo III a Portaria N° 8 de 4 de Fevereiro de 1985

Anexo 2, da Lei n° 4320, de 17/03/64, (Portaria SOF n° 8, de 04/02/85)

Código	Especificação / Fonte de Recurso	Esfera	Fonte de Recurso	Natureza	Origem	Cat. Econ.
	<i>110101 - Recursos Próprios</i>	<i>Fiscal</i>	<i>10.000,00</i>			
4.4.90.52.00	Equipamentos e Material Permanente			20.000,00		
	<i>110101 - Recursos Próprios</i>	<i>Fiscal</i>	<i>20.000,00</i>			
4.4.90.61.00	Aquisição de Imóveis			20.000,00		
	<i>110101 - Recursos Próprios</i>	<i>Fiscal</i>	<i>20.000,00</i>			
4.6.00.00.00	AMORTIZAÇÃO DA DÍVIDA				250.000,00	
4.6.90.00.00	Aplicações Diretas			250.000,00		
4.6.90.71.00	Principal da Dívida Contratual Resgatado			250.000,00		
	<i>110101 - Recursos Próprios</i>	<i>Fiscal</i>	<i>250.000,00</i>			
Total da Unidade:						3.641.000,00

dm
Jaguaribe

Estado: Ceará

Prefeitura Municipal de Jaguaribe

Orçamento Programa Para o Exercício de 2015

Natureza da Despesa Segundo as Categorias Econômicas

(em R\$ 1,00)

Adendo III a Portaria Nº 8 de 4 de Fevereiro de 1985

Anexo 2, da Lei nº 4320, de 17/03/64, (Portaria SOF nº 8, de 04/02/85)

Código	Especificação / Fonte de Recurso	Esfera	Fonte de Recurso	Natureza	Origem	Cat. Econ.
Orgão:	05	Secretaria de Educacao				
Unidade Orçamentária:	07	Fundo Municipal de Educacao				
3.0.00.00.00	DESPESAS CORRENTES					24.509.000,00
3.1.00.00.00	PESSOAL E ENCARGOS SOCIAIS				16.925.000,00	
3.1.90.00.00	Aplicações Diretas			16.925.000,00		
3.1.90.04.00	Contratação por Tempo Determinado			560.000,00		
	111101 - Recurso exclusivo do	Fiscal	540.000,00			
	111501 - Recursos destinados ao MDE	Fiscal	20.000,00			
3.1.90.11.00	Vencimentos e Vantagens Fixas - Pessoal Civil			13.775.000,00		
	111101 - Recurso exclusivo do	Fiscal	13.550.000,00			
	111501 - Recursos destinados ao MDE	Fiscal	225.000,00			
3.1.90.13.00	Obrigações Patronais			2.570.000,00		
	111101 - Recurso exclusivo do	Fiscal	2.500.000,00			
	111501 - Recursos destinados ao MDE	Fiscal	70.000,00			
3.1.90.94.00	Indenizações e Restituições Trabalhistas			20.000,00		
	110101 - Recursos Próprios	Fiscal	10.000,00			
	111101 - Recurso exclusivo do	Fiscal	10.000,00			
3.3.00.00.00	OUTRAS DESPESAS CORRENTES				7.584.000,00	
3.3.50.00.00	Transferências a Instituições Privadas sem Fins Lucrativos			30.000,00		
3.3.50.43.00	Subvenções Sociais			30.000,00		
	111501 - Recursos destinados ao MDE	Fiscal	30.000,00			
3.3.90.00.00	Aplicações Diretas			7.554.000,00		
3.3.90.13.00	Obrigações Patronais			12.000,00		
	111501 - Recursos destinados ao MDE	Fiscal	12.000,00			
3.3.90.14.00	Diárias - Civil			45.000,00		
	111101 - Recurso exclusivo do	Fiscal	10.000,00			
	111501 - Recursos destinados ao MDE	Fiscal	35.000,00			
3.3.90.18.00	Auxílio Financeiro a Estudantes			10.000,00		
	111501 - Recursos destinados ao MDE	Fiscal	10.000,00			
3.3.90.30.00	Material de Consumo			2.005.000,00		
	110601 - Transferências Federais para	Fiscal	975.000,00			
	111101 - Recurso exclusivo do	Fiscal	700.000,00			
	111501 - Recursos destinados ao MDE	Fiscal	330.000,00			
3.3.90.31.00	Premiações Culturais, Artíst., Científicas, Desp. e Outras			35.000,00		
	111101 - Recurso exclusivo do	Fiscal	15.000,00			
	111501 - Recursos destinados ao MDE	Fiscal	20.000,00			
3.3.90.32.00	Material, Bem ou Serviço para Distribuição Gratuita			40.000,00		
	110601 - Transferências Federais para	Fiscal	10.000,00			
	111501 - Recursos destinados ao MDE	Fiscal	30.000,00			
3.3.90.33.00	Passagens e Despesas com Locomoção			5.000,00		
	111501 - Recursos destinados ao MDE	Fiscal	5.000,00			
3.3.90.36.00	Outros Serviços de Terceiros - Pessoa Física			130.000,00		
	110101 - Recursos Próprios	Fiscal	50.000,00			
	111101 - Recurso exclusivo do	Fiscal	40.000,00			
	111501 - Recursos destinados ao MDE	Fiscal	40.000,00			
3.3.90.39.00	Outros Serviços de Terceiros - Pessoa Jurídica			4.970.000,00		

Estado: Ceará

Prefeitura Municipal de Jaguaribe

Orçamento Programa Para o Exercício de 2015

Natureza da Despesa Segundo as Categorias Econômicas

(em R\$ 1,00)

Adendo III a Portaria Nº 8 de 4 de Fevereiro de 1985

Anexo 2, da Lei nº 4320, de 17/03/64, (Portaria SOF nº 8, de 04/02/85)

Código	Especificação / Fonte de Recurso	Esfera	Fonte de Recurso	Natureza	Origem	Cat. Econ.
	110201 - Transferências Estaduais	Fiscal	650.000,00			
	110601 - Transferências Federais para	Fiscal	1.450.000,00			
	111101 - Recurso exclusivo do	Fiscal	2.400.000,00			
	111501 - Recursos destinados ao MDE	Fiscal	470.000,00			
3.3.90.47.00	Obrigações Tributárias e Contributivas			260.000,00		
	111101 - Recurso exclusivo do	Fiscal	10.000,00			
	111501 - Recursos destinados ao MDE	Fiscal	250.000,00			
3.3.90.92.00	Despesas de Exercícios Anteriores			41.000,00		
	111101 - Recurso exclusivo do	Fiscal	11.000,00			
	111501 - Recursos destinados ao MDE	Fiscal	30.000,00			
3.3.90.93.00	Indenizações e Restituições			1.000,00		
	111501 - Recursos destinados ao MDE	Fiscal	1.000,00			
4.0.00.00.00	DESPESAS DE CAPITAL					6.755.000,00
4.4.00.00.00	INVESTIMENTOS				6.670.000,00	
4.4.90.00.00	Aplicações Diretas			6.670.000,00		
4.4.90.51.00	Obras e Instalações			5.920.000,00		
	110201 - Transferências Estaduais	Fiscal	1.500.000,00			
	110601 - Transferências Federais para	Fiscal	4.400.000,00			
	111501 - Recursos destinados ao MDE	Fiscal	20.000,00			
4.4.90.52.00	Equipamentos e Material Permanente			750.000,00		
	110601 - Transferências Federais para	Fiscal	480.000,00			
	111101 - Recurso exclusivo do	Fiscal	20.000,00			
	111501 - Recursos destinados ao MDE	Fiscal	250.000,00			
4.6.00.00.00	AMORTIZAÇÃO DA DÍVIDA				85.000,00	
4.6.90.00.00	Aplicações Diretas			85.000,00		
4.6.90.71.00	Principal da Dívida Contratual Resgatado			85.000,00		
	111101 - Recurso exclusivo do	Fiscal	10.000,00			
	111501 - Recursos destinados ao MDE	Fiscal	75.000,00			
Total da Unidade:						31.264.000,00

Estado: Ceará

Prefeitura Municipal de Jaguaribe

Orçamento Programa Para o Exercício de 2015

Natureza da Despesa Segundo as Categorias Econômicas

(em R\$ 1,00)

Adendo III a Portaria Nº 8 de 4 de Fevereiro de 1985

Anexo 2, da Lei nº 4320, de 17/03/64, (Portaria SOF nº 8, de 04/02/85)

Código	Especificação / Fonte de Recurso	Esfera	Fonte de Recurso	Natureza	Origem	Cat. Econ.
Orgão:	06	Secretaria da Cidade e Infraestrutura				
Unidade Orçamentária:	01	Secretaria da Cidade e Infra-Estrutura				
3.0.00.00.00	DESPESAS CORRENTES					7.264.000,00
3.1.00.00.00	PESSOAL E ENCARGOS SOCIAIS				1.560.000,00	
3.1.90.00.00	Aplicações Diretas			1.560.000,00		
3.1.90.04.00	Contratação por Tempo Determinado			50.000,00		
	110101 - Recursos Próprios	Fiscal	50.000,00			
3.1.90.11.00	Vencimentos e Vantagens Fixas - Pessoal Civil			1.340.000,00		
	110101 - Recursos Próprios	Fiscal	1.340.000,00			
3.1.90.13.00	Obrigações Patronais			130.000,00		
	110101 - Recursos Próprios	Fiscal	130.000,00			
3.1.90.94.00	Indenizações e Restituições Trabalhistas			10.000,00		
	110101 - Recursos Próprios	Fiscal	10.000,00			
3.1.90.96.00	Ressarcimento de Despesas de Pessoal Requisitado			30.000,00		
	110101 - Recursos Próprios	Fiscal	30.000,00			
3.3.00.00.00	OUTRAS DESPESAS CORRENTES				5.704.000,00	
3.3.50.00.00	Transferências a Instituições Privadas sem Fins Lucrativos			15.000,00		
3.3.50.41.00	Contribuições			5.000,00		
	110101 - Recursos Próprios	Fiscal	5.000,00			
3.3.50.43.00	Subvenções Sociais			10.000,00		
	110101 - Recursos Próprios	Fiscal	10.000,00			
3.3.74.70.00	Rateio pela Participação em Consórcio Público			100.000,00		
	110101 - Recursos Próprios	Fiscal	100.000,00			
3.3.90.00.00	Aplicações Diretas			5.589.000,00		
3.3.90.13.00	Obrigações Patronais			70.000,00		
	110101 - Recursos Próprios	Fiscal	70.000,00			
3.3.90.14.00	Diárias - Civil			4.000,00		
	110101 - Recursos Próprios	Fiscal	4.000,00			
3.3.90.30.00	Material de Consumo			500.000,00		
	110101 - Recursos Próprios	Fiscal	500.000,00			
3.3.90.33.00	Passagens e Despesas com Locomoção			5.000,00		
	110101 - Recursos Próprios	Fiscal	5.000,00			
3.3.90.36.00	Outros Serviços de Terceiros - Pessoa Física			425.000,00		
	110101 - Recursos Próprios	Fiscal	425.000,00			
3.3.90.39.00	Outros Serviços de Terceiros - Pessoa Jurídica			4.540.000,00		
	110101 - Recursos Próprios	Fiscal	4.540.000,00			
3.3.90.92.00	Despesas de Exercícios Anteriores			25.000,00		
	110101 - Recursos Próprios	Fiscal	25.000,00			
3.3.90.93.00	Indenizações e Restituições			20.000,00		
	110101 - Recursos Próprios	Fiscal	20.000,00			
4.0.00.00.00	DESPESAS DE CAPITAL					11.515.000,00
4.4.00.00.00	INVESTIMENTOS				11.515.000,00	
4.4.90.00.00	Aplicações Diretas			11.515.000,00		
4.4.90.51.00	Obras e Instalações			11.275.000,00		
	110101 - Recursos Próprios	Fiscal	775.000,00			
	110501 - Outras Transferências	Fiscal	2.500.000,00			

Estado: Ceará

Prefeitura Municipal de Jaguaribe

Orçamento Programa Para o Exercício de 2015

Natureza da Despesa Segundo as Categorias Econômicas

(em R\$ 1,00)

Adendo III a Portaria Nº 8 de 4 de Fevereiro de 1985

Anexo 2, da Lei nº 4320, de 17/03/64, (Portaria SOF nº 8, de 04/02/85)

Código	Especificação / Fonte de Recurso	Esfera	Fonte de Recurso	Natureza	Origem	Cat. Econ.
	110901 - Outras Transferências	Fiscal	8.000.000,00			
4.4.90.52.00	Equipamentos e Material Permanente			190.000,00		
	110101 - Recursos Próprios	Fiscal	90.000,00			
	110901 - Outras Transferências	Fiscal	100.000,00			
4.4.90.61.00	Aquisição de Imóveis			50.000,00		
	110101 - Recursos Próprios	Fiscal	50.000,00			
Total da Unidade:						18.779.000,00

Am Jaguaribe

Estado: Ceará

Prefeitura Municipal de Jaguaribe

Orçamento Programa Para o Exercício de 2015

Natureza da Despesa Segundo as Categorias Econômicas

(em R\$ 1,00)

Adendo III a Portaria Nº 8 de 4 de Fevereiro de 1985

Anexo 2, da Lei nº 4320, de 17/03/64, (Portaria SOF nº 8, de 04/02/85)

Código	Especificação / Fonte de Recurso	Esfera	Fonte de Recurso	Natureza	Origem	Cat. Econ.
Orgão:	07	Secretaria de Desenvolvimento Rural e Meio Ambiente				
Unidade Orçamentária:	01	Sec. de Desenvolvimento Rural, Aquicultura e Meio Ambiente				
3.0.00.00.00	DESPESAS CORRENTES					1.407.400,00
3.1.00.00.00	PESSOAL E ENCARGOS SOCIAIS				495.000,00	
3.1.90.00.00	Aplicações Diretas			495.000,00		
3.1.90.04.00	Contratação por Tempo Determinado			10.000,00		
	110101 - Recursos Próprios	Fiscal	10.000,00			
3.1.90.11.00	Vencimentos e Vantagens Fixas - Pessoal Civil			350.000,00		
	110101 - Recursos Próprios	Fiscal	350.000,00			
3.1.90.13.00	Obrigações Patronais			130.000,00		
	110101 - Recursos Próprios	Fiscal	130.000,00			
3.1.90.94.00	Indenizações e Restituições Trabalhistas			5.000,00		
	110101 - Recursos Próprios	Fiscal	5.000,00			
3.3.00.00.00	OUTRAS DESPESAS CORRENTES				912.400,00	
3.3.30.00.00	Transferências a Estados e ao Distrito Federal			60.000,00		
3.3.30.41.00	Contribuições			60.000,00		
	110101 - Recursos Próprios	Fiscal	60.000,00			
3.3.50.00.00	Transferências a Instituições Privadas sem Fins Lucrativos			60.000,00		
3.3.50.43.00	Subvenções Sociais			60.000,00		
	110101 - Recursos Próprios	Fiscal	60.000,00			
3.3.90.00.00	Aplicações Diretas			792.400,00		
3.3.90.13.00	Obrigações Patronais			10.000,00		
	110101 - Recursos Próprios	Fiscal	10.000,00			
3.3.90.14.00	Diárias - Civil			10.000,00		
	110101 - Recursos Próprios	Fiscal	10.000,00			
3.3.90.30.00	Material de Consumo			175.000,00		
	110101 - Recursos Próprios	Fiscal	175.000,00			
3.3.90.32.00	Material, Bem ou Serviço para Distribuição Gratuita			10.000,00		
	110101 - Recursos Próprios	Fiscal	10.000,00			
3.3.90.33.00	Passagens e Despesas com Locomoção			5.000,00		
	110101 - Recursos Próprios	Fiscal	5.000,00			
3.3.90.36.00	Outros Serviços de Terceiros - Pessoa Física			51.000,00		
	110101 - Recursos Próprios	Fiscal	51.000,00			
3.3.90.39.00	Outros Serviços de Terceiros - Pessoa Jurídica			524.400,00		
	110101 - Recursos Próprios	Fiscal	524.400,00			
3.3.90.92.00	Despesas de Exercícios Anteriores			5.000,00		
	110101 - Recursos Próprios	Fiscal	5.000,00			
3.3.90.93.00	Indenizações e Restituições			2.000,00		
	110101 - Recursos Próprios	Fiscal	2.000,00			
4.0.00.00.00	DESPESAS DE CAPITAL					346.000,00
4.4.00.00.00	INVESTIMENTOS				346.000,00	
4.4.90.00.00	Aplicações Diretas			346.000,00		
4.4.90.51.00	Obras e Instalações			336.000,00		
	110101 - Recursos Próprios	Fiscal	336.000,00			
4.4.90.52.00	Equipamentos e Material Permanente			10.000,00		
	110101 - Recursos Próprios	Fiscal	10.000,00			

Estado: Ceará

Prefeitura Municipal de Jaguaribe

Orçamento Programa Para o Exercício de 2015

Natureza da Despesa Segundo as Categorias Econômicas

(em R\$ 1,00)

Adendo III a Portaria Nº 8 de 4 de Fevereiro de 1985

Anexo 2, da Lei nº 4320, de 17/03/64, (Portaria SOF nº 8, de 04/02/85)

Código	Especificação / Fonte de Recurso	Esfera	Fonte de Recurso	Natureza	Origem	Cat. Econ.
Total da Unidade:						1.753.400,00

Am Jaguaribe

Estado: Ceará

Prefeitura Municipal de Jaguaribe

Orçamento Programa Para o Exercício de 2015

Natureza da Despesa Segundo as Categorias Econômicas

(em R\$ 1,00)

Adendo III a Portaria Nº 8 de 4 de Fevereiro de 1985

Anexo 2, da Lei nº 4320, de 17/03/64, (Portaria SOF nº 8, de 04/02/85)

Código	Especificação / Fonte de Recurso	Esfera	Fonte de Recurso	Natureza	Origem	Cat. Econ.
Orgão:	08	Secretaria de Saude				
Unidade Orçamentária:	01	Fundo Municipal de Saúde				
3.0.00.00.00	DESPESAS CORRENTES					17.052.000,00
3.1.00.00.00	PESSOAL E ENCARGOS SOCIAIS				11.403.000,00	
3.1.90.00.00	Aplicações Diretas			11.403.000,00		
3.1.90.04.00	Contratação por Tempo Determinado			1.607.000,00		
	111201 - Ações e Serviços Púb Saúde	Seguridade	4.000,00			
	111301 - Recursos exclusivos do SUS	Seguridade	1.603.000,00			
3.1.90.11.00	Vencimentos e Vantagens Fixas - Pessoal Civil			7.898.000,00		
	111201 - Ações e Serviços Púb Saúde	Seguridade	421.000,00			
	111301 - Recursos exclusivos do SUS	Seguridade	7.477.000,00			
3.1.90.13.00	Obrigações Patronais			1.775.000,00		
	111201 - Ações e Serviços Púb Saúde	Seguridade	130.000,00			
	111301 - Recursos exclusivos do SUS	Seguridade	1.645.000,00			
3.1.90.94.00	Indenizações e Restituições Trabalhistas			123.000,00		
	111201 - Ações e Serviços Púb Saúde	Seguridade	103.000,00			
	111301 - Recursos exclusivos do SUS	Seguridade	20.000,00			
3.3.00.00.00	OUTRAS DESPESAS CORRENTES				5.649.000,00	
3.3.20.00.00	Transferências à União			55.000,00		
3.3.20.93.00	Indenizações e Restituições			55.000,00		
	111201 - Ações e Serviços Púb Saúde	Seguridade	2.000,00			
	111301 - Recursos exclusivos do SUS	Seguridade	53.000,00			
3.3.30.00.00	Transferências a Estados e ao Distrito Federal			23.000,00		
3.3.30.41.00	Contribuições			20.000,00		
	111201 - Ações e Serviços Púb Saúde	Seguridade	10.000,00			
	111301 - Recursos exclusivos do SUS	Seguridade	10.000,00			
3.3.30.93.00	Indenizações e Restituições			3.000,00		
	111201 - Ações e Serviços Púb Saúde	Seguridade	3.000,00			
3.3.50.00.00	Transferências a Instituições Privadas sem Fins Lucrativos			400.000,00		
3.3.50.41.00	Contribuições			10.000,00		
	111201 - Ações e Serviços Púb Saúde	Seguridade	10.000,00			
3.3.50.43.00	Subvenções Sociais			390.000,00		
	111201 - Ações e Serviços Púb Saúde	Seguridade	10.000,00			
	111301 - Recursos exclusivos do SUS	Seguridade	380.000,00			
3.3.71.70.00	Rateio pela Participação em Consórcio Público			480.000,00		
	111201 - Ações e Serviços Púb Saúde	Seguridade	480.000,00			
3.3.90.00.00	Aplicações Diretas			4.691.000,00		
3.3.90.13.00	Obrigações Patronais			15.000,00		
	111201 - Ações e Serviços Púb Saúde	Seguridade	15.000,00			
3.3.90.14.00	Diárias - Civil			162.000,00		
	111201 - Ações e Serviços Púb Saúde	Seguridade	30.000,00			
	111301 - Recursos exclusivos do SUS	Seguridade	132.000,00			
3.3.90.30.00	Material de Consumo			2.051.000,00		
	111201 - Ações e Serviços Púb Saúde	Seguridade	85.000,00			
	111301 - Recursos exclusivos do SUS	Seguridade	1.966.000,00			
3.3.90.32.00	Material, Bem ou Serviço para Distribuição Gratuita			20.000,00		
	111301 - Recursos exclusivos do SUS	Seguridade	20.000,00			

Estado: Ceará

Prefeitura Municipal de Jaguaribe

Orçamento Programa Para o Exercício de 2015

Natureza da Despesa Segundo as Categorias Econômicas

(em R\$ 1,00)

Adendo III a Portaria Nº 8 de 4 de Fevereiro de 1985

Anexo 2, da Lei nº 4320, de 17/03/64, (Portaria SOF nº 8, de 04/02/85)

Código	Especificação / Fonte de Recurso	Esfera	Fonte de Recurso	Natureza	Origem	Cat. Econ.
3.3.90.33.00	Passagens e Despesas com Locomoção			4.000,00		
	111201 - Ações e Serviços Púb Saúde	Seguridade	4.000,00			
3.3.90.36.00	Outros Serviços de Terceiros - Pessoa Física			198.000,00		
	111201 - Ações e Serviços Púb Saúde	Seguridade	81.000,00			
	111301 - Recursos exclusivos do SUS	Seguridade	117.000,00			
3.3.90.39.00	Outros Serviços de Terceiros - Pessoa Jurídica			1.974.000,00		
	111201 - Ações e Serviços Púb Saúde	Seguridade	700.000,00			
	111301 - Recursos exclusivos do SUS	Seguridade	1.274.000,00			
3.3.90.47.00	Obrigações Tributárias e Contributivas			95.000,00		
	111201 - Ações e Serviços Púb Saúde	Seguridade	85.000,00			
	111301 - Recursos exclusivos do SUS	Seguridade	10.000,00			
3.3.90.48.00	Outros Auxílios Financeiros a Pessoas Físicas			40.000,00		
	111301 - Recursos exclusivos do SUS	Seguridade	40.000,00			
3.3.90.92.00	Despesas de Exercícios Anteriores			132.000,00		
	111201 - Ações e Serviços Púb Saúde	Seguridade	40.000,00			
	111301 - Recursos exclusivos do SUS	Seguridade	92.000,00			
4.0.00.00.00	DESPESAS DE CAPITAL					3.081.000,00
4.4.00.00.00	INVESTIMENTOS				3.071.000,00	
4.4.90.00.00	Aplicações Diretas			3.071.000,00		
4.4.90.51.00	Obras e Instalações			2.602.000,00		
	111201 - Ações e Serviços Púb Saúde	Seguridade	120.000,00			
	111301 - Recursos exclusivos do SUS	Seguridade	2.482.000,00			
4.4.90.52.00	Equipamentos e Material Permanente			459.000,00		
	111201 - Ações e Serviços Púb Saúde	Seguridade	30.000,00			
	111301 - Recursos exclusivos do SUS	Seguridade	429.000,00			
4.4.90.61.00	Aquisição de Imóveis			10.000,00		
	111301 - Recursos exclusivos do SUS	Seguridade	10.000,00			
4.6.00.00.00	AMORTIZAÇÃO DA DÍVIDA				10.000,00	
4.6.90.00.00	Aplicações Diretas			10.000,00		
4.6.90.71.00	Principal da Dívida Contratual Resgatado			10.000,00		
	111201 - Ações e Serviços Púb Saúde	Seguridade	10.000,00			
Total da Unidade:						20.133.000,00

Estado: Ceará

Prefeitura Municipal de Jaguaribe

Orçamento Programa Para o Exercício de 2015

Natureza da Despesa Segundo as Categorias Econômicas

(em R\$ 1,00)

Adendo III a Portaria Nº 8 de 4 de Fevereiro de 1985

Anexo 2, da Lei nº 4320, de 17/03/64, (Portaria SOF nº 8, de 04/02/85)

Código	Especificação / Fonte de Recurso	Esfera	Fonte de Recurso	Natureza	Origem	Cat. Econ.
Orgão:	09	Sec. do Trabalho e da Assistencia Social				
Unidade Orçamentária:	08	Fundo Municipal de Assistencia Social				
3.0.00.00.00	DESPESAS CORRENTES					3.266.000,00
3.1.00.00.00	PESSOAL E ENCARGOS SOCIAIS				830.000,00	
3.1.90.00.00	Aplicações Diretas			830.000,00		
3.1.90.11.00	Vencimentos e Vantagens Fixas - Pessoal Civil			670.000,00		
	110101 - Recursos Próprios	Seguridade	670.000,00			
3.1.90.13.00	Obrigações Patronais			150.000,00		
	110101 - Recursos Próprios	Seguridade	150.000,00			
3.1.90.94.00	Indenizações e Restituições Trabalhistas			10.000,00		
	110101 - Recursos Próprios	Seguridade	10.000,00			
3.3.00.00.00	OUTRAS DESPESAS CORRENTES				2.436.000,00	
3.3.50.00.00	Transferências a Instituições Privadas sem Fins Lucrativos			130.000,00		
3.3.50.43.00	Subvenções Sociais			130.000,00		
	110101 - Recursos Próprios	Seguridade	80.000,00			
	110801 - Transferências Federais para	Seguridade	50.000,00			
3.3.90.00.00	Aplicações Diretas			2.306.000,00		
3.3.90.13.00	Obrigações Patronais			40.000,00		
	110101 - Recursos Próprios	Seguridade	40.000,00			
3.3.90.14.00	Diárias - Civil			18.000,00		
	110101 - Recursos Próprios	Seguridade	17.000,00			
	110801 - Transferências Federais para	Seguridade	1.000,00			
3.3.90.30.00	Material de Consumo			631.000,00		
	110101 - Recursos Próprios	Seguridade	315.000,00			
	110401 - Transferências Estaduais	Seguridade	22.000,00			
	110801 - Transferências Federais para	Seguridade	294.000,00			
3.3.90.32.00	Material, Bem ou Serviço para Distribuição Gratuita			10.000,00		
	110401 - Transferências Estaduais	Seguridade	10.000,00			
3.3.90.36.00	Outros Serviços de Terceiros - Pessoa Física			812.000,00		
	110101 - Recursos Próprios	Seguridade	230.000,00			
	110401 - Transferências Estaduais	Seguridade	30.000,00			
	110801 - Transferências Federais para	Seguridade	552.000,00			
3.3.90.39.00	Outros Serviços de Terceiros - Pessoa Jurídica			762.000,00		
	110101 - Recursos Próprios	Seguridade	610.000,00			
	110401 - Transferências Estaduais	Seguridade	11.000,00			
	110801 - Transferências Federais para	Seguridade	141.000,00			
3.3.90.47.00	Obrigações Tributárias e Contributivas			15.000,00		
	110101 - Recursos Próprios	Seguridade	15.000,00			
3.3.90.92.00	Despesas de Exercícios Anteriores			15.000,00		
	110101 - Recursos Próprios	Seguridade	15.000,00			
3.3.90.93.00	Indenizações e Restituições			3.000,00		
	110101 - Recursos Próprios	Seguridade	3.000,00			
4.0.00.00.00	DESPESAS DE CAPITAL					422.000,00
4.4.00.00.00	INVESTIMENTOS				419.000,00	
4.4.90.00.00	Aplicações Diretas			419.000,00		
4.4.90.51.00	Obras e Instalações			217.000,00		
	110801 - Transferências Federais para	Seguridade	217.000,00			

Estado: Ceará

Prefeitura Municipal de Jaguaribe

Orçamento Programa Para o Exercício de 2015

Natureza da Despesa Segundo as Categorias Econômicas

(em R\$ 1,00)

Adendo III a Portaria Nº 8 de 4 de Fevereiro de 1985

Anexo 2, da Lei nº 4320, de 17/03/64, (Portaria SOF nº 8, de 04/02/85)

Código	Especificação / Fonte de Recurso	Esfera	Fonte de Recurso	Natureza	Origem	Cat. Econ.
4.4.90.52.00	Equipamentos e Material Permanente			202.000,00		
	110101 - Recursos Próprios	Seguridade	99.000,00			
	110801 - Transferências Federais para	Seguridade	103.000,00			
4.6.00.00.00	AMORTIZAÇÃO DA DÍVIDA				3.000,00	
4.6.90.00.00	Aplicações Diretas			3.000,00		
4.6.90.71.00	Principal da Dívida Contratual Resgatado			3.000,00		
	110101 - Recursos Próprios	Seguridade	3.000,00			
Total da Unidade:						3.688.000,00

Estado: Ceará

Prefeitura Municipal de Jaguaribe

Orçamento Programa Para o Exercício de 2015

Natureza da Despesa Segundo as Categorias Econômicas

(em R\$ 1,00)

Adendo III a Portaria Nº 8 de 4 de Fevereiro de 1985

Anexo 2, da Lei nº 4320, de 17/03/64, (Portaria SOF nº 8, de 04/02/85)

Código	Especificação / Fonte de Recurso	Esfera	Fonte de Recurso	Natureza	Origem	Cat. Econ.
Orgão:	10	Secretaria de Esportes, Juventude e Cultura				
Unidade Orçamentária:	01	Secretaria do Esporte, Juventude e Cultura				
3.0.00.00.00	DESPESAS CORRENTES					838.000,00
3.1.00.00.00	PESSOAL E ENCARGOS SOCIAIS				265.000,00	
3.1.90.00.00	Aplicações Diretas			265.000,00		
3.1.90.04.00	Contratação por Tempo Determinado			10.000,00		
	110101 - Recursos Próprios	Fiscal	10.000,00			
3.1.90.11.00	Vencimentos e Vantagens Fixas - Pessoal Civil			200.000,00		
	110101 - Recursos Próprios	Fiscal	200.000,00			
3.1.90.13.00	Obrigações Patronais			50.000,00		
	110101 - Recursos Próprios	Fiscal	50.000,00			
3.1.90.94.00	Indenizações e Restituições Trabalhistas			5.000,00		
	110101 - Recursos Próprios	Fiscal	5.000,00			
3.3.00.00.00	OUTRAS DESPESAS CORRENTES				573.000,00	
3.3.50.00.00	Transferências a Instituições Privadas sem Fins Lucrativos			185.000,00		
3.3.50.43.00	Subvenções Sociais			185.000,00		
	110101 - Recursos Próprios	Fiscal	185.000,00			
3.3.90.00.00	Aplicações Diretas			388.000,00		
3.3.90.13.00	Obrigações Patronais			5.000,00		
	110101 - Recursos Próprios	Fiscal	5.000,00			
3.3.90.14.00	Diárias - Civil			4.000,00		
	110101 - Recursos Próprios	Fiscal	4.000,00			
3.3.90.30.00	Material de Consumo			40.000,00		
	110101 - Recursos Próprios	Fiscal	40.000,00			
3.3.90.31.00	Premiações Culturais, Artíst., Científicas, Desp. e Outras			10.000,00		
	110101 - Recursos Próprios	Fiscal	10.000,00			
3.3.90.32.00	Material, Bem ou Serviço para Distribuição Gratuita			26.000,00		
	110101 - Recursos Próprios	Fiscal	26.000,00			
3.3.90.36.00	Outros Serviços de Terceiros - Pessoa Física			32.000,00		
	110101 - Recursos Próprios	Fiscal	32.000,00			
3.3.90.39.00	Outros Serviços de Terceiros - Pessoa Jurídica			258.000,00		
	110101 - Recursos Próprios	Fiscal	258.000,00			
3.3.90.92.00	Despesas de Exercícios Anteriores			10.000,00		
	110101 - Recursos Próprios	Fiscal	10.000,00			
3.3.90.93.00	Indenizações e Restituições			3.000,00		
	110101 - Recursos Próprios	Fiscal	3.000,00			
4.0.00.00.00	DESPESAS DE CAPITAL					1.045.000,00
4.4.00.00.00	INVESTIMENTOS				1.045.000,00	
4.4.90.00.00	Aplicações Diretas			1.045.000,00		
4.4.90.51.00	Obras e Instalações			970.000,00		
	110501 - Outras Transferências	Fiscal	100.000,00			
	110901 - Outras Transferências	Fiscal	870.000,00			
4.4.90.52.00	Equipamentos e Material Permanente			20.000,00		
	110101 - Recursos Próprios	Fiscal	20.000,00			
4.4.90.61.00	Aquisição de Imóveis			55.000,00		
	110101 - Recursos Próprios	Fiscal	25.000,00			

Estado: Ceará

Prefeitura Municipal de Jaguaribe

Orçamento Programa Para o Exercício de 2015

Natureza da Despesa Segundo as Categorias Econômicas

(em R\$ 1,00)

Adendo III a Portaria Nº 8 de 4 de Fevereiro de 1985

Anexo 2, da Lei nº 4320, de 17/03/64, (Portaria SOF nº 8, de 04/02/85)

Código	Especificação / Fonte de Recurso	Esfera	Fonte de Recurso	Natureza	Origem	Cat. Econ.
	110901 - Outras Transferências	Fiscal	30.000,00			
Total da Unidade:						1.883.000,00

Estado: Ceará

Prefeitura Municipal de Jaguaribe

Orçamento Programa Para o Exercício de 2015

Natureza da Despesa Segundo as Categorias Econômicas

(em R\$ 1,00)

Adendo III a Portaria Nº 8 de 4 de Fevereiro de 1985

Anexo 2, da Lei nº 4320, de 17/03/64, (Portaria SOF nº 8, de 04/02/85)

Código	Especificação / Fonte de Recurso	Esfera	Fonte de Recurso	Natureza	Origem	Cat. Econ.
Orgão:	12	Serviço Autônomo de Água e Esgoto-Saae				
Unidade Orçamentária:	01	Serviço Autônomo de Água e Esgoto-Saae				
3.0.00.00.00	DESPESAS CORRENTES					3.521.000,00
3.1.00.00.00	PESSOAL E ENCARGOS SOCIAIS				1.294.000,00	
3.1.90.00.00	Aplicações Diretas			1.294.000,00		
3.1.90.04.00	Contratação por Tempo Determinado			1.000,00		
	110101 - Recursos Próprios	Fiscal	1.000,00			
3.1.90.11.00	Vencimentos e Vantagens Fixas - Pessoal Civil			1.000.000,00		
	110101 - Recursos Próprios	Fiscal	1.000.000,00			
3.1.90.13.00	Obrigações Patronais			250.000,00		
	110101 - Recursos Próprios	Fiscal	250.000,00			
3.1.90.16.00	Outras Despesas Variáveis - Pessoal Civil			40.000,00		
	110101 - Recursos Próprios	Fiscal	40.000,00			
3.1.90.92.00	Despesas de Exercícios Anteriores			3.000,00		
	110101 - Recursos Próprios	Fiscal	3.000,00			
3.3.00.00.00	OUTRAS DESPESAS CORRENTES				2.227.000,00	
3.3.90.00.00	Aplicações Diretas			2.227.000,00		
3.3.90.14.00	Diárias - Civil			20.000,00		
	110101 - Recursos Próprios	Fiscal	20.000,00			
3.3.90.30.00	Material de Consumo			800.000,00		
	110101 - Recursos Próprios	Fiscal	800.000,00			
3.3.90.33.00	Passagens e Despesas com Locomoção			15.000,00		
	110101 - Recursos Próprios	Fiscal	15.000,00			
3.3.90.35.00	Serviços de Consultoria			65.000,00		
	110101 - Recursos Próprios	Fiscal	65.000,00			
3.3.90.36.00	Outros Serviços de Terceiros - Pessoa Física			40.000,00		
	110101 - Recursos Próprios	Fiscal	40.000,00			
3.3.90.39.00	Outros Serviços de Terceiros - Pessoa Jurídica			1.000.000,00		
	110101 - Recursos Próprios	Fiscal	1.000.000,00			
3.3.90.46.00	Auxílio-Alimentação			210.000,00		
	110101 - Recursos Próprios	Fiscal	210.000,00			
3.3.90.47.00	Obrigações Tributárias e Contributivas			70.000,00		
	110101 - Recursos Próprios	Fiscal	70.000,00			
3.3.90.49.00	Auxílio-Transporte			1.000,00		
	110101 - Recursos Próprios	Fiscal	1.000,00			
3.3.90.92.00	Despesas de Exercícios Anteriores			5.000,00		
	110101 - Recursos Próprios	Fiscal	5.000,00			
3.3.90.93.00	Indenizações e Restituições			1.000,00		
	110101 - Recursos Próprios	Fiscal	1.000,00			
4.0.00.00.00	DESPESAS DE CAPITAL					316.000,00
4.4.00.00.00	INVESTIMENTOS				295.000,00	
4.4.90.00.00	Aplicações Diretas			295.000,00		
4.4.90.51.00	Obras e Instalações			200.000,00		
	110101 - Recursos Próprios	Fiscal	200.000,00			
4.4.90.52.00	Equipamentos e Material Permanente			50.000,00		
	110101 - Recursos Próprios	Fiscal	50.000,00			
4.4.90.61.00	Aquisição de Imóveis			45.000,00		

Estado: Ceará

Prefeitura Municipal de Jaguaribe

Orçamento Programa Para o Exercício de 2015

Natureza da Despesa Segundo as Categorias Econômicas

(em R\$ 1,00)

Adendo III a Portaria Nº 8 de 4 de Fevereiro de 1985

Anexo 2, da Lei nº 4320, de 17/03/64, (Portaria SOF nº 8, de 04/02/85)

Código	Especificação / Fonte de Recurso	Esfera	Fonte de Recurso	Natureza	Origem	Cat. Econ.
	110101 - Recursos Próprios	Fiscal	45.000,00			
4.6.00.00.00	AMORTIZAÇÃO DA DÍVIDA				21.000,00	
4.6.90.00.00	Aplicações Diretas			21.000,00		
4.6.90.71.00	Principal da Dívida Contratual Resgatado			21.000,00		
	110101 - Recursos Próprios	Fiscal	21.000,00			
Total da Unidade:						3.837.000,00

Estado: Ceará

Prefeitura Municipal de Jaguaribe

Orçamento Programa Para o Exercício de 2015

Natureza da Despesa Segundo as Categorias Econômicas

(em R\$ 1,00)

Adendo III a Portaria Nº 8 de 4 de Fevereiro de 1985

Anexo 2, da Lei nº 4320, de 17/03/64, (Portaria SOF nº 8, de 04/02/85)

Código	Especificação / Fonte de Recurso	Esfera	Fonte de Recurso	Natureza	Origem	Cat. Econ.
Orgão:	13	Secretaria de Desenvolvimento Econômico				
Unidade Orçamentária:	01	Secretaria de Desenvolvimento Econômico				
3.0.00.00.00	DESPESAS CORRENTES					185.000,00
3.1.00.00.00	PESSOAL E ENCARGOS SOCIAIS				97.000,00	
3.1.90.00.00	Aplicações Diretas			97.000,00		
3.1.90.04.00	Contratação por Tempo Determinado			10.000,00		
	110101 - Recursos Próprios	Fiscal	10.000,00			
3.1.90.11.00	Vencimentos e Vantagens Fixas - Pessoal Civil			70.000,00		
	110101 - Recursos Próprios	Fiscal	70.000,00			
3.1.90.13.00	Obrigações Patronais			15.000,00		
	110101 - Recursos Próprios	Fiscal	15.000,00			
3.1.90.94.00	Indenizações e Restituições Trabalhistas			2.000,00		
	110101 - Recursos Próprios	Fiscal	2.000,00			
3.3.00.00.00	OUTRAS DESPESAS CORRENTES				88.000,00	
3.3.50.00.00	Transferências a Instituições Privadas sem Fins Lucrativos			3.000,00		
3.3.50.43.00	Subvenções Sociais			3.000,00		
	110101 - Recursos Próprios	Fiscal	3.000,00			
3.3.90.00.00	Aplicações Diretas			85.000,00		
3.3.90.13.00	Obrigações Patronais			3.000,00		
	110101 - Recursos Próprios	Fiscal	3.000,00			
3.3.90.14.00	Diárias - Civil			2.000,00		
	110101 - Recursos Próprios	Fiscal	2.000,00			
3.3.90.30.00	Material de Consumo			17.000,00		
	110101 - Recursos Próprios	Fiscal	17.000,00			
3.3.90.33.00	Passagens e Despesas com Locomoção			15.000,00		
	110101 - Recursos Próprios	Fiscal	15.000,00			
3.3.90.36.00	Outros Serviços de Terceiros - Pessoa Física			17.000,00		
	110101 - Recursos Próprios	Fiscal	17.000,00			
3.3.90.39.00	Outros Serviços de Terceiros - Pessoa Jurídica			28.000,00		
	110101 - Recursos Próprios	Fiscal	28.000,00			
3.3.90.93.00	Indenizações e Restituições			3.000,00		
	110101 - Recursos Próprios	Fiscal	3.000,00			
4.0.00.00.00	DESPESAS DE CAPITAL					1.065.000,00
4.4.00.00.00	INVESTIMENTOS				1.065.000,00	
4.4.90.00.00	Aplicações Diretas			1.065.000,00		
4.4.90.51.00	Obras e Instalações			1.010.000,00		
	110101 - Recursos Próprios	Fiscal	10.000,00			
	110901 - Outras Transferências	Fiscal	1.000.000,00			
4.4.90.52.00	Equipamentos e Material Permanente			5.000,00		
	110101 - Recursos Próprios	Fiscal	5.000,00			
4.4.90.61.00	Aquisição de Imóveis			50.000,00		
	110101 - Recursos Próprios	Fiscal	50.000,00			

Total da Unidade:

1.250.000,00

Estado: Ceará

Prefeitura Municipal de Jaguaribe

Orçamento Programa Para o Exercício de 2015

Natureza da Despesa Segundo as Categorias Econômicas

(em R\$ 1,00)

Adendo III a Portaria Nº 8 de 4 de Fevereiro de 1985

Anexo 2, da Lei nº 4320, de 17/03/64, (Portaria SOF nº 8, de 04/02/85)

Código	Especificação / Fonte de Recurso	Esfera	Fonte de Recurso	Natureza	Origem	Cat. Econ.
Orgão:	99	Reserva de Contingencia				
Unidade Orçamentária:	01	Reserva de Contingencia				
9.0.00.00.00	Reserva de Contingência					400.000,00
9.9.00.00.00	Reserva de Contingência				400.000,00	
9.9.99.99.00	Reserva de Contingência			400.000,00		
	110101 - Recursos Próprios	Fiscal	400.000,00			
Total da Unidade:						400.000,00
Total Geral da Despesa:						90.323.400,00

R E S U M O P O R E S F E R A	
Esfera do Orçamento	Fixação da Despesa
Orçamento Fiscal	66.502.400,00
Orçamento da Seguridade Social	23.821.000,00
Total da Previsão	90.323.400,00

JOSE ABNER NOGUEIRA DIOGENES PINHEIRO
Prefeito Municipal

Estado do Ceará
Governo Municipal de Jaguaribe

DECRETO Nº 724/2014, de 01 de Dezembro de 2014.

Aprova para o exercício financeiro de 2015, o Quadro de Detalhamento da Despesa - QDD e estabelece as Fontes de Recursos.

O PREFEITO DO MUNICÍPIO DE JAGUARIBE, ESTADO DO CEARÁ, no uso de suas atribuições legais e de conformidade com o disposto nos artigos 75 a 80 e seus parágrafos da Lei Federal n.º 4.320, de 17 de março de 1964, da Lei Municipal Nº 1.223/2014.

D E C R E T A:

Art. 1º. Fica aprovado o Quadro de Detalhamento da Despesa - QDD para o exercício financeiro de 2015, referente ao Orçamento do Município de JAGUARIBE -CE., os quais observarão o detalhamento contido nos anexos parte integrante deste Decreto.

Art. 2º. Ficam estabelecidas as Fontes de Recursos para o exercício financeiro de 2015, de conformidade com o demonstrativo abaixo:

Fonte	Nome da Fonte	Esfera	Receita	Despesa
1.1.01.01	Recursos Próprios	Fiscal	22.698.400,00	22.698.400,00
1.1.01.01	Recursos Próprios	Seguridade	2.257.000,00	2.257.000,00
1.1.02.01	Transferências Estaduais para Educação	Fiscal	2.150.000,00	2.150.000,00
1.1.04.01	Transferências Estaduais para Assistência Social	Seguridade	73.000,00	73.000,00
1.1.05.01	Outras Transferências Estaduais	Fiscal	2.600.000,00	2.600.000,00
1.1.06.01	Transferências Federais para Educação	Fiscal	7.315.000,00	7.315.000,00
1.1.08.01	Transferências Federais para Assistência Social	Seguridade	1.358.000,00	1.358.000,00
1.1.09.01	Outras Transferências Federais	Fiscal	10.000.000,00	10.000.000,00
1.1.11.01	Recurso exclusivo do FUNDEB	Fiscal	19.816.000,00	19.816.000,00
1.1.12.01	Ações e Serviços Púb Saúde Excluindo-se os Recursos do SU	Seguridade	2.373.000,00	2.373.000,00
1.1.13.01	Recursos exclusivos do SUS	Seguridade	17.760.000,00	17.760.000,00
1.1.15.01	Recursos destinados ao MDE	Fiscal	1.923.000,00	1.923.000,00
		Total Geral:	90.323.400,00	90.323.400,00

Estado do Ceará
Governo Municipal de Jaguaribe

Art. 3º. A identificação das fontes de recursos se processará quando do processamento da despesa orçamentária.

Art. 4º. Este Decreto entrará em vigor no dia 1º de janeiro de 2015, revogadas as disposições em contrário.

Paço da Prefeitura Municipal de JAGUARIBE - CE, em 01 de Dezembro de 2014.



JOSE ABNER NOGUEIRA DIOGENES PINHEIRO
Prefeito Municipal

Estado: Ceará
Prefeitura Municipal de Jaguaribe
 Orçamento Programa Para o Exercício de 2015

QDD - Quadro Detalhamento da Despesa

(em R\$ 1,00)

Anexo 2, da Lei nº 4320, de 17/03/64, (Portaria SOF nº 8, de 04/02/85)

Código	Especificação / Fonte de Recurso	Esfera	Fonte de Recurso	Natureza	Grupo Nat.	Cat. Econ.
Orgão:	01	Camara Municipal de Jaguaribe				
Unidade Orçamentária:	01	Camara Municipal de Jaguaribe				
01.031.0001.2.001	Manutencao das Atividades Legislativas					
3.0.00.00.00	DESPESAS CORRENTES					2.667.000,00
3.1.00.00.00	PESSOAL E ENCARGOS SOCIAIS				1.780.000,00	
3.1.90.00.00	Aplicações Diretas			1.780.000,00		
3.1.90.11.00	Vencimentos e Vantagens Fixas - Pessoal Civil			1.500.000,00		
3.1.90.13.00	Obrigações Patronais			260.000,00		
3.1.90.92.00	Despesas de Exercícios Anteriores			20.000,00		
3.2.00.00.00	JUROS E ENCARGOS DA DÍVIDA				10.000,00	
3.2.90.00.00	Aplicações Diretas			10.000,00		
3.2.90.21.00	Juros Sobre a Dívida por Contrato			10.000,00		
3.3.00.00.00	OUTRAS DESPESAS CORRENTES				877.000,00	
3.3.50.00.00	Transferências a Instituições Privadas sem Fins Lucrativos			4.000,00		
3.3.50.41.00	Contribuições			3.000,00		
3.3.50.43.00	Subvenções Sociais			1.000,00		
3.3.90.00.00	Aplicações Diretas			873.000,00		
3.3.90.14.00	Diárias - Civil			20.000,00		
3.3.90.30.00	Material de Consumo			580.000,00		
3.3.90.35.00	Serviços de Consultoria			100.000,00		
3.3.90.36.00	Outros Serviços de Terceiros - Pessoa Física			20.000,00		
3.3.90.39.00	Outros Serviços de Terceiros - Pessoa Jurídica			123.000,00		
3.3.90.47.00	Obrigações Tributárias e Contributivas			20.000,00		
3.3.90.92.00	Despesas de Exercícios Anteriores			10.000,00		
4.0.00.00.00	DESPESAS DE CAPITAL					70.000,00
4.4.00.00.00	INVESTIMENTOS				50.000,00	
4.4.90.00.00	Aplicações Diretas			50.000,00		
4.4.90.51.00	Obras e Instalações			30.000,00		
4.4.90.52.00	Equipamentos e Material Permanente			20.000,00		
4.6.00.00.00	AMORTIZAÇÃO DA DÍVIDA				20.000,00	
4.6.90.00.00	Aplicações Diretas			20.000,00		
4.6.90.71.00	Principal da Dívida Contratual Resgatado			20.000,00		
Total da Atividade						2.737.000,00
Total da Unidade:						2.737.000,00

Handwritten signature and notes:
 [Signature]
 [Handwritten text]

Estado: Ceará
Prefeitura Municipal de Jaguaribe
 Orçamento Programa Para o Exercício de 2015

QDD - Quadro Detalhamento da Despesa							(em R\$ 1,00)
Anexo 2, da Lei nº 4320, de 17/03/64, (Portaria SOF nº 8, de 04/02/85)							
Código	Especificação / Fonte de Recurso	Esfera	Fonte de Recurso	Natureza	Grupo Nat.	Cat. Econ.	
Orgão:	02	Gabinete do Prefeito					
Unidade Orçamentária:	01	Gabinete do Prefeito					
02.122.0004.2.002	Apoio as Acoes de Seguranca Publica e Poder Judiciario						
3.0.00.00.00	DESPESAS CORRENTES					27.000,00	
3.3.00.00.00	OUTRAS DESPESAS CORRENTES				27.000,00		
3.3.30.00.00	Transferências a Estados e ao Distrito Federal			12.000,00			
3.3.30.41.00	Contribuições			12.000,00			
3.3.90.00.00	Aplicações Diretas			15.000,00			
3.3.90.30.00	Material de Consumo			5.000,00			
3.3.90.36.00	Outros Serviços de Terceiros - Pessoa Física			5.000,00			
3.3.90.39.00	Outros Serviços de Terceiros - Pessoa Jurídica			5.000,00			
Total da Atividade						27.000,00	
04.122.0003.2.003	Manutencao das Atividades do Gabinete do prefeito						
3.0.00.00.00	DESPESAS CORRENTES					810.000,00	
3.1.00.00.00	PESSOAL E ENCARGOS SOCIAIS				601.000,00		
3.1.90.00.00	Aplicações Diretas			601.000,00			
3.1.90.04.00	Contratação por Tempo Determinado			10.000,00			
3.1.90.11.00	Vencimentos e Vantagens Fixas - Pessoal Civil			480.000,00			
3.1.90.13.00	Obrigações Patronais			110.000,00			
3.1.90.94.00	Indenizações e Restituições Trabalhistas			1.000,00			
3.3.00.00.00	OUTRAS DESPESAS CORRENTES				209.000,00		
3.3.90.00.00	Aplicações Diretas			209.000,00			
3.3.90.13.00	Obrigações Patronais			3.000,00			
3.3.90.14.00	Diárias - Civil			5.000,00			
3.3.90.30.00	Material de Consumo			46.000,00			
3.3.90.33.00	Passagens e Despesas com Locomoção			4.000,00			
3.3.90.36.00	Outros Serviços de Terceiros - Pessoa Física			10.000,00			
3.3.90.39.00	Outros Serviços de Terceiros - Pessoa Jurídica			120.000,00			
3.3.90.92.00	Despesas de Exercícios Anteriores			20.000,00			
3.3.90.93.00	Indenizações e Restituições			1.000,00			
4.0.00.00.00	DESPESAS DE CAPITAL					25.000,00	
4.4.00.00.00	INVESTIMENTOS				25.000,00		
4.4.90.00.00	Aplicações Diretas			25.000,00			
4.4.90.51.00	Obras e Instalações			10.000,00			
4.4.90.52.00	Equipamentos e Material Permanente			15.000,00			
Total da Atividade						835.000,00	
04.122.0003.2.004	Convenios de Cooperacao Tecnica com Entidades Publicas e Privadas						
3.0.00.00.00	DESPESAS CORRENTES					35.000,00	
3.3.00.00.00	OUTRAS DESPESAS CORRENTES				35.000,00		
3.3.50.00.00	Transferências a Instituições Privadas sem Fins Lucrativos			35.000,00			

Estado: Ceará
Prefeitura Municipal de Jaguaribe
 Orçamento Programa Para o Exercício de 2015

QDD - Quadro Detalhamento da Despesa							(em R\$ 1,00)
Anexo 2, da Lei nº 4320, de 17/03/64, (Portaria SOF nº 8, de 04/02/85)							
Código	Especificação / Fonte de Recurso	Esfera	Fonte de Recurso	Natureza	Grupo Nat.	Cat. Econ.	
3.3.50.41.00	Contribuições			35.000,00			
Total da Atividade						35.000,00	
04.122.0003.2.005	Manutencao da Junta de Servico Militar						
3.0.00.00.00	DESPESAS CORRENTES					26.000,00	
3.1.00.00.00	PESSOAL E ENCARGOS SOCIAIS				25.000,00		
3.1.90.00.00	Aplicações Diretas			25.000,00			
3.1.90.11.00	Vencimentos e Vantagens Fixas - Pessoal Civil			25.000,00			
3.3.00.00.00	OUTRAS DESPESAS CORRENTES				1.000,00		
3.3.90.00.00	Aplicações Diretas			1.000,00			
3.3.90.14.00	Diárias - Civil			1.000,00			
Total da Atividade						26.000,00	
04.131.0003.2.006	Manutencao dos Servicos de Comunicacao e divulgacao						
3.0.00.00.00	DESPESAS CORRENTES					35.000,00	
3.3.00.00.00	OUTRAS DESPESAS CORRENTES				35.000,00		
3.3.90.00.00	Aplicações Diretas			35.000,00			
3.3.90.30.00	Material de Consumo			5.000,00			
3.3.90.36.00	Outros Serviços de Terceiros - Pessoa Física			10.000,00			
3.3.90.39.00	Outros Serviços de Terceiros - Pessoa Jurídica			20.000,00			
Total da Atividade						35.000,00	
Total da Unidade:						958.000,00	

Estado: Ceará
Prefeitura Municipal de Jaguaribe
 Orçamento Programa Para o Exercício de 2015

QDD - Quadro Detalhamento da Despesa							(em R\$ 1,00)
Anexo 2, da Lei nº 4320, de 17/03/64, (Portaria SOF nº 8, de 04/02/85)							
Código	Especificação / Fonte de Recurso	Esfera	Fonte de Recurso	Natureza	Grupo Nat.	Cat. Econ.	
Orgão:	04	Secretaria de Planejamento e Gestão					
Unidade Orçamentária:	01	Secretaria de Planejamento e Gestão					
04.122.0002.1.001	Aquisicao de Imoveis						
4.0.00.00.00	DESPESAS DE CAPITAL					20.000,00	
4.4.00.00.00	INVESTIMENTOS				20.000,00		
4.4.90.00.00	Aplicações Diretas			20.000,00			
4.4.90.61.00	Aquisição de Imóveis			20.000,00			
Total do Projeto						20.000,00	
04.128.0006.2.007	Implantação do Plano de Cargos e Carreiras dos Funcionários Públicos						
3.0.00.00.00	DESPESAS CORRENTES					20.000,00	
3.3.00.00.00	OUTRAS DESPESAS CORRENTES				20.000,00		
3.3.90.00.00	Aplicações Diretas			20.000,00			
3.3.90.39.00	Outros Serviços de Terceiros - Pessoa Jurídica			20.000,00			
Total da Atividade						20.000,00	
04.129.0002.2.008	Manutencao das Ativ. Administrativas da SEPLAG						
3.0.00.00.00	DESPESAS CORRENTES					2.100.000,00	
3.1.00.00.00	PESSOAL E ENCARGOS SOCIAIS				1.110.000,00		
3.1.90.00.00	Aplicações Diretas			1.110.000,00			
3.1.90.04.00	Contratação por Tempo Determinado			45.000,00			
3.1.90.11.00	Vencimentos e Vantagens Fixas - Pessoal Civil			850.000,00			
3.1.90.13.00	Obrigações Patronais			195.000,00			
3.1.90.94.00	Indenizações e Restituições Trabalhistas			15.000,00			
3.1.90.96.00	Ressarcimento de Despesas de Pessoal Requisitado			5.000,00			
3.3.00.00.00	OUTRAS DESPESAS CORRENTES				990.000,00		
3.3.90.00.00	Aplicações Diretas			990.000,00			
3.3.90.13.00	Obrigações Patronais			25.000,00			
3.3.90.14.00	Diárias - Civil			20.000,00			
3.3.90.30.00	Material de Consumo			150.000,00			
3.3.90.33.00	Passagens e Despesas com Locomoção			5.000,00			
3.3.90.36.00	Outros Serviços de Terceiros - Pessoa Física			115.000,00			
3.3.90.39.00	Outros Serviços de Terceiros - Pessoa Jurídica			600.000,00			
3.3.90.47.00	Obrigações Tributárias e Contributivas			15.000,00			
3.3.90.92.00	Despesas de Exercícios Anteriores			10.000,00			
3.3.90.93.00	Indenizações e Restituições			50.000,00			
4.0.00.00.00	DESPESAS DE CAPITAL					30.000,00	
4.4.00.00.00	INVESTIMENTOS				30.000,00		
4.4.90.00.00	Aplicações Diretas			30.000,00			
4.4.90.51.00	Obras e Instalações			10.000,00			
4.4.90.52.00	Equipamentos e Material Permanente			20.000,00			
Total da Atividade						2.130.000,00	

Estado: Ceará
Prefeitura Municipal de Jaguaribe
 Orçamento Programa Para o Exercício de 2015

QDD - Quadro Detalhamento da Despesa							(em R\$ 1,00)
Anexo 2, da Lei nº 4320, de 17/03/64, (Portaria SOF nº 8, de 04/02/85)							
Código	Especificação / Fonte de Recurso	Esfera	Fonte de Recurso	Natureza	Grupo Nat.	Cat. Econ.	
28.843.0037.0.001	Amortização da Dívida Pública Municipal						
3.0.00.00.00	DESPESAS CORRENTES					6.000,00	
3.2.00.00.00	JUROS E ENCARGOS DA DÍVIDA				6.000,00		
3.2.90.00.00	Aplicações Diretas			6.000,00			
3.2.90.22.00	Outros Encargos Sobre a Dívida por Contrato			6.000,00			
4.0.00.00.00	DESPESAS DE CAPITAL					250.000,00	
4.6.00.00.00	AMORTIZAÇÃO DA DÍVIDA				250.000,00		
4.6.90.00.00	Aplicações Diretas			250.000,00			
4.6.90.71.00	Principal da Dívida Contratual Resgatado			250.000,00			
Operações Especiais						256.000,00	
28.846.0037.0.002	Contribuição Para a Formação do PASEP						
3.0.00.00.00	DESPESAS CORRENTES					350.000,00	
3.3.00.00.00	OUTRAS DESPESAS CORRENTES				350.000,00		
3.3.90.00.00	Aplicações Diretas			350.000,00			
3.3.90.47.00	Obrigações Tributárias e Contributivas			350.000,00			
Operações Especiais						350.000,00	
28.846.0037.0.003	Cumprimento de Sentenças Judiciais						
3.0.00.00.00	DESPESAS CORRENTES					865.000,00	
3.1.00.00.00	PESSOAL E ENCARGOS SOCIAIS				850.000,00		
3.1.90.00.00	Aplicações Diretas			850.000,00			
3.1.90.91.00	Sentenças Judiciais			850.000,00			
3.3.00.00.00	OUTRAS DESPESAS CORRENTES				15.000,00		
3.3.90.00.00	Aplicações Diretas			15.000,00			
3.3.90.91.00	Sentenças Judiciais			15.000,00			
Operações Especiais						865.000,00	
Total da Unidade:						3.641.000,00	

Jaguaribe

Estado: Ceará
Prefeitura Municipal de Jaguaribe
 Orçamento Programa Para o Exercício de 2015

QDD - Quadro Detalhamento da Despesa

(em R\$ 1,00)

Anexo 2, da Lei nº 4320, de 17/03/64, (Portaria SOF nº 8, de 04/02/85)

Código	Especificação / Fonte de Recurso	Esfera	Fonte de Recurso	Natureza	Grupo Nat.	Cat. Econ.
Orgão:	05	Secretaria de Educacao				
Unidade Orçamentária:	07	Fundo Municipal de Educacao				
12.122.0002.2.009	Manutencao das Atividades Administrativa da Secretaria de Educacao					
3.0.00.00.00	DESPESAS CORRENTES					1.198.000,00
3.1.00.00.00	PESSOAL E ENCARGOS SOCIAIS				95.000,00	
3.1.90.00.00	Aplicações Diretas			95.000,00		
3.1.90.04.00	Contratação por Tempo Determinado			10.000,00		
3.1.90.11.00	Vencimentos e Vantagens Fixas - Pessoal Civil			5.000,00		
3.1.90.13.00	Obrigações Patronais			70.000,00		
3.1.90.94.00	Indenizações e Restituições Trabalhistas			10.000,00		
3.3.00.00.00	OUTRAS DESPESAS CORRENTES				1.103.000,00	
3.3.90.00.00	Aplicações Diretas			1.103.000,00		
3.3.90.13.00	Obrigações Patronais			12.000,00		
3.3.90.14.00	Diárias - Civil			35.000,00		
3.3.90.30.00	Material de Consumo			250.000,00		
3.3.90.31.00	Premiações Culturais, Artíst., Científicas, Desp. e Outras			20.000,00		
3.3.90.33.00	Passagens e Despesas com Locomoção			5.000,00		
3.3.90.36.00	Outros Serviços de Terceiros - Pessoa Física			50.000,00		
3.3.90.39.00	Outros Serviços de Terceiros - Pessoa Jurídica			450.000,00		
3.3.90.47.00	Obrigações Tributárias e Contributivas			250.000,00		
3.3.90.92.00	Despesas de Exercícios Anteriores			30.000,00		
3.3.90.93.00	Indenizações e Restituições			1.000,00		
4.0.00.00.00	DESPESAS DE CAPITAL					125.000,00
4.4.00.00.00	INVESTIMENTOS				50.000,00	
4.4.90.00.00	Aplicações Diretas			50.000,00		
4.4.90.51.00	Obras e Instalações			20.000,00		
4.4.90.52.00	Equipamentos e Material Permanente			30.000,00		
4.6.00.00.00	AMORTIZAÇÃO DA DÍVIDA				75.000,00	
4.6.90.00.00	Aplicações Diretas			75.000,00		
4.6.90.71.00	Principal da Dívida Contratual Resgatado			75.000,00		
Total da Atividade						1.323.000,00
12.306.0009.2.010	Manutencao do Programa de Alimentacao Escolar - Ensino Fundamental					
3.0.00.00.00	DESPESAS CORRENTES					530.000,00
3.3.00.00.00	OUTRAS DESPESAS CORRENTES				530.000,00	
3.3.90.00.00	Aplicações Diretas			530.000,00		
3.3.90.30.00	Material de Consumo			520.000,00		
3.3.90.36.00	Outros Serviços de Terceiros - Pessoa Física			10.000,00		
Total da Atividade						530.000,00
12.306.0009.2.011	Manut.do Programa de Alimentacao Escolar educacao Infantil(Creches e Pre-Escolas)					
3.0.00.00.00	DESPESAS CORRENTES					200.000,00
3.3.00.00.00	OUTRAS DESPESAS CORRENTES				200.000,00	

Jaguaribe

Estado: Ceará
Prefeitura Municipal de Jaguaribe
 Orçamento Programa Para o Exercício de 2015

QDD - Quadro Detalhamento da Despesa

(em R\$ 1,00)

Anexo 2, da Lei nº 4320, de 17/03/64, (Portaria SOF nº 8, de 04/02/85)

Código	Especificação / Fonte de Recurso	Esfera	Fonte de Recurso	Natureza	Grupo Nat.	Cat. Econ.
3.3.90.00.00	Aplicações Diretas			200.000,00		
3.3.90.30.00	Material de Consumo			200.000,00		
Total da Atividade						200.000,00
12.361.0007.1.002	Distribuição de Notebook aos Professores da Rede Municipal					
3.0.00.00.00	DESPESAS CORRENTES					10.000,00
3.3.00.00.00	OUTRAS DESPESAS CORRENTES				10.000,00	
3.3.90.00.00	Aplicações Diretas			10.000,00		
3.3.90.32.00	Material, Bem ou Serviço para Distribuição Gratuita			10.000,00		
4.0.00.00.00	DESPESAS DE CAPITAL					440.000,00
4.4.00.00.00	INVESTIMENTOS				440.000,00	
4.4.90.00.00	Aplicações Diretas			440.000,00		
4.4.90.52.00	Equipamentos e Material Permanente			440.000,00		
Total do Projeto						450.000,00
12.361.0008.1.004	Construção, Ampliação e/ou Reforma de Unidades Escolares do Ensino Fundamental					
4.0.00.00.00	DESPESAS DE CAPITAL					2.500.000,00
4.4.00.00.00	INVESTIMENTOS				2.500.000,00	
4.4.90.00.00	Aplicações Diretas			2.500.000,00		
4.4.90.51.00	Obras e Instalações			2.500.000,00		
Total do Projeto						2.500.000,00
12.361.0008.1.005	Instalação de Bibliotecas nas Escolas do ensino Fundamental					
3.0.00.00.00	DESPESAS CORRENTES					50.000,00
3.3.00.00.00	OUTRAS DESPESAS CORRENTES				50.000,00	
3.3.90.00.00	Aplicações Diretas			50.000,00		
3.3.90.30.00	Material de Consumo			50.000,00		
4.0.00.00.00	DESPESAS DE CAPITAL					10.000,00
4.4.00.00.00	INVESTIMENTOS				10.000,00	
4.4.90.00.00	Aplicações Diretas			10.000,00		
4.4.90.52.00	Equipamentos e Material Permanente			10.000,00		
Total do Projeto						60.000,00
12.361.0008.1.006	Construção, Ampliação e Reforma de Quadras de Esportes nas Escolas					
4.0.00.00.00	DESPESAS DE CAPITAL					200.000,00
4.4.00.00.00	INVESTIMENTOS				200.000,00	
4.4.90.00.00	Aplicações Diretas			200.000,00		
4.4.90.51.00	Obras e Instalações			200.000,00		
Total do Projeto						200.000,00
12.361.0008.1.007	construção, ampliação e/ou reforma de CVT - Centro Vocacional Tecnológico					
4.0.00.00.00	DESPESAS DE CAPITAL					1.500.000,00
4.4.00.00.00	INVESTIMENTOS				1.500.000,00	
4.4.90.00.00	Aplicações Diretas			1.500.000,00		
4.4.90.51.00	Obras e Instalações			1.500.000,00		

Handwritten signature and scribbles

Estado: Ceará
Prefeitura Municipal de Jaguaribe
 Orçamento Programa Para o Exercício de 2015

QDD - Quadro Detalhamento da Despesa							(em R\$ 1,00)
Anexo 2, da Lei nº 4320, de 17/03/64, (Portaria SOF nº 8, de 04/02/85)							
Código	Especificação / Fonte de Recurso	Esfera	Fonte de Recurso	Natureza	Grupo Nat.	Cat. Econ.	
Total do Projeto						1.500.000,00	
12.361.0008.2.012	Funcionamento da Rede Publica de Ensino Fundamental FUNDEB 40%						
3.0.00.00.00	DESPESAS CORRENTES					4.696.000,00	
3.1.00.00.00	PESSOAL E ENCARGOS SOCIAIS				3.440.000,00		
3.1.90.00.00	Aplicações Diretas			3.440.000,00			
3.1.90.04.00	Contratação por Tempo Determinado			30.000,00			
3.1.90.11.00	Vencimentos e Vantagens Fixas - Pessoal Civil			2.800.000,00			
3.1.90.13.00	Obrigações Patronais			600.000,00			
3.1.90.94.00	Indenizações e Restituições Trabalhistas			10.000,00			
3.3.00.00.00	OUTRAS DESPESAS CORRENTES				1.256.000,00		
3.3.90.00.00	Aplicações Diretas			1.256.000,00			
3.3.90.14.00	Diárias - Civil			10.000,00			
3.3.90.30.00	Material de Consumo			500.000,00			
3.3.90.31.00	Premiações Culturais, Artíst., Científicas, Desp. e Outras			5.000,00			
3.3.90.36.00	Outros Serviços de Terceiros - Pessoa Física			30.000,00			
3.3.90.39.00	Outros Serviços de Terceiros - Pessoa Jurídica			700.000,00			
3.3.90.47.00	Obrigações Tributárias e Contributivas			10.000,00			
3.3.90.92.00	Despesas de Exercícios Anteriores			1.000,00			
4.0.00.00.00	DESPESAS DE CAPITAL					20.000,00	
4.4.00.00.00	INVESTIMENTOS				10.000,00		
4.4.90.00.00	Aplicações Diretas			10.000,00			
4.4.90.52.00	Equipamentos e Material Permanente			10.000,00			
4.6.00.00.00	AMORTIZAÇÃO DA DÍVIDA				10.000,00		
4.6.90.00.00	Aplicações Diretas			10.000,00			
4.6.90.71.00	Principal da Dívida Contratual Resgatado			10.000,00			
Total da Atividade						4.716.000,00	
12.361.0008.2.013	Remuneracao dos Profissionais do Magisterio do Ensino Fundamental FUNDEB 60%						
3.0.00.00.00	DESPESAS CORRENTES					10.500.000,00	
3.1.00.00.00	PESSOAL E ENCARGOS SOCIAIS				10.500.000,00		
3.1.90.00.00	Aplicações Diretas			10.500.000,00			
3.1.90.04.00	Contratação por Tempo Determinado			400.000,00			
3.1.90.11.00	Vencimentos e Vantagens Fixas - Pessoal Civil			8.500.000,00			
3.1.90.13.00	Obrigações Patronais			1.600.000,00			
Total da Atividade						10.500.000,00	
12.361.0008.2.014	Execucao do Programa Dinheiro Direto na Escola						
3.0.00.00.00	DESPESAS CORRENTES					45.000,00	
3.3.00.00.00	OUTRAS DESPESAS CORRENTES				45.000,00		
3.3.90.00.00	Aplicações Diretas			45.000,00			
3.3.90.30.00	Material de Consumo			45.000,00			
Total da Atividade						45.000,00	

Estado: Ceará
Prefeitura Municipal de Jaguaribe
 Orçamento Programa Para o Exercício de 2015

QDD - Quadro Detalhamento da Despesa							(em R\$ 1,00)
Anexo 2, da Lei nº 4320, de 17/03/64, (Portaria SOF nº 8, de 04/02/85)							
Código	Especificação / Fonte de Recurso	Esfera	Fonte de Recurso	Natureza	Grupo Nat.	Cat. Econ.	
12.361.0009.2.015	Manutencao do Transporte Escolar da Educacao Basica						
3.0.00.00.00	DESPESAS CORRENTES					2.920.000,00	
3.3.00.00.00	OUTRAS DESPESAS CORRENTES				2.920.000,00		
3.3.90.00.00	Aplicações Diretas			2.920.000,00			
3.3.90.30.00	Material de Consumo			10.000,00			
3.3.90.36.00	Outros Serviços de Terceiros - Pessoa Física			10.000,00			
3.3.90.39.00	Outros Serviços de Terceiros - Pessoa Jurídica			2.900.000,00			
Total da Atividade						2.920.000,00	
12.361.0009.2.016	Distr. de Material Didatico e Fardamento para Alunos do Ensino Fundamental						
3.0.00.00.00	DESPESAS CORRENTES					10.000,00	
3.3.00.00.00	OUTRAS DESPESAS CORRENTES				10.000,00		
3.3.90.00.00	Aplicações Diretas			10.000,00			
3.3.90.32.00	Material, Bem ou Serviço para Distribuição Gratuita			10.000,00			
Total da Atividade						10.000,00	
12.361.0009.2.017	manutencao de outros programas do fnde ensino fundamental						
3.0.00.00.00	DESPESAS CORRENTES					100.000,00	
3.3.00.00.00	OUTRAS DESPESAS CORRENTES				100.000,00		
3.3.90.00.00	Aplicações Diretas			100.000,00			
3.3.90.30.00	Material de Consumo			100.000,00			
4.0.00.00.00	DESPESAS DE CAPITAL					10.000,00	
4.4.00.00.00	INVESTIMENTOS				10.000,00		
4.4.90.00.00	Aplicações Diretas			10.000,00			
4.4.90.52.00	Equipamentos e Material Permanente			10.000,00			
Total da Atividade						110.000,00	
12.361.0009.2.018	Implantação de ventiladores nas escolas municipais						
4.0.00.00.00	DESPESAS DE CAPITAL					50.000,00	
4.4.00.00.00	INVESTIMENTOS				50.000,00		
4.4.90.00.00	Aplicações Diretas			50.000,00			
4.4.90.52.00	Equipamentos e Material Permanente			50.000,00			
Total da Atividade						50.000,00	
12.362.0009.2.019	Manut. do Ensino Medio e Pre-Vestibular Inclusive Transporte Escolar						
3.0.00.00.00	DESPESAS CORRENTES					900.000,00	
3.1.00.00.00	PESSOAL E ENCARGOS SOCIAIS				230.000,00		
3.1.90.00.00	Aplicações Diretas			230.000,00			
3.1.90.04.00	Contratação por Tempo Determinado			10.000,00			
3.1.90.11.00	Vencimentos e Vantagens Fixas - Pessoal Civil			220.000,00			
3.3.00.00.00	OUTRAS DESPESAS CORRENTES				670.000,00		
3.3.90.00.00	Aplicações Diretas			670.000,00			
3.3.90.30.00	Material de Consumo			10.000,00			
3.3.90.36.00	Outros Serviços de Terceiros - Pessoa Física			10.000,00			

Estado: Ceará
Prefeitura Municipal de Jaguaribe
 Orçamento Programa Para o Exercício de 2015

QDD - Quadro Detalhamento da Despesa							(em R\$ 1,00)
Anexo 2, da Lei nº 4320, de 17/03/64, (Portaria SOF nº 8, de 04/02/85)							
Código	Especificação / Fonte de Recurso	Esfera	Fonte de Recurso	Natureza	Grupo Nat.	Cat. Econ.	
3.3.90.39.00	Outros Serviços de Terceiros - Pessoa Jurídica			650.000,00			
4.0.00.00.00	DESPESAS DE CAPITAL					10.000,00	
4.4.00.00.00	INVESTIMENTOS				10.000,00		
4.4.90.00.00	Aplicações Diretas			10.000,00			
4.4.90.52.00	Equipamentos e Material Permanente			10.000,00			
Total da Atividade						910.000,00	
12.364.0009.2.020 Apoio e Incentivo a Formacao Academica							
3.0.00.00.00	DESPESAS CORRENTES					80.000,00	
3.3.00.00.00	OUTRAS DESPESAS CORRENTES				80.000,00		
3.3.50.00.00	Transferências a Instituições Privadas sem Fins Lucrativos			30.000,00			
3.3.50.43.00	Subvenções Sociais			30.000,00			
3.3.90.00.00	Aplicações Diretas			50.000,00			
3.3.90.18.00	Auxílio Financeiro a Estudantes			10.000,00			
3.3.90.30.00	Material de Consumo			10.000,00			
3.3.90.36.00	Outros Serviços de Terceiros - Pessoa Física			10.000,00			
3.3.90.39.00	Outros Serviços de Terceiros - Pessoa Jurídica			20.000,00			
Total da Atividade						80.000,00	
12.365.0008.2.021 manutencao de outros programas do fnde ensino infantil							
3.0.00.00.00	DESPESAS CORRENTES					10.000,00	
3.3.00.00.00	OUTRAS DESPESAS CORRENTES				10.000,00		
3.3.90.00.00	Aplicações Diretas			10.000,00			
3.3.90.30.00	Material de Consumo			10.000,00			
4.0.00.00.00	DESPESAS DE CAPITAL					30.000,00	
4.4.00.00.00	INVESTIMENTOS				30.000,00		
4.4.90.00.00	Aplicações Diretas			30.000,00			
4.4.90.52.00	Equipamentos e Material Permanente			30.000,00			
Total da Atividade						40.000,00	
12.365.0009.2.022 Dist. de Material Didatico e Fardamento para Alunos da Educacao Infantil							
3.0.00.00.00	DESPESAS CORRENTES					20.000,00	
3.3.00.00.00	OUTRAS DESPESAS CORRENTES				20.000,00		
3.3.90.00.00	Aplicações Diretas			20.000,00			
3.3.90.32.00	Material, Bem ou Serviço para Distribuição Gratuita			20.000,00			
Total da Atividade						20.000,00	
12.365.0010.1.008 Construcao, Ampliacao e/ou Reforma de Centros de Educacao Infantil							
4.0.00.00.00	DESPESAS DE CAPITAL					1.700.000,00	
4.4.00.00.00	INVESTIMENTOS				1.700.000,00		
4.4.90.00.00	Aplicações Diretas			1.700.000,00			
4.4.90.51.00	Obras e Instalações			1.700.000,00			
Total do Projeto						1.700.000,00	

Estado: Ceará

Prefeitura Municipal de Jaguaribe

Orçamento Programa Para o Exercício de 2015

QDD - Quadro Detalhamento da Despesa							(em R\$ 1,00)
Anexo 2, da Lei nº 4320, de 17/03/64, (Portaria SOF nº 8, de 04/02/85)							
Código	Especificação / Fonte de Recurso	Esfera	Fonte de Recurso	Natureza	Grupo Nat.	Cat. Econ.	
12.365.0010.2.023	Funcionamento da Rede Publica de Educ. Infantil FUNDEB 40%						
3.0.00.00.00	DESPESAS CORRENTES					940.000,00	
3.1.00.00.00	PESSOAL E ENCARGOS SOCIAIS				460.000,00		
3.1.90.00.00	Aplicações Diretas			460.000,00			
3.1.90.04.00	Contratação por Tempo Determinado			10.000,00			
3.1.90.11.00	Vencimentos e Vantagens Fixas - Pessoal Civil			450.000,00			
3.3.00.00.00	OUTRAS DESPESAS CORRENTES				480.000,00		
3.3.90.00.00	Aplicações Diretas			480.000,00			
3.3.90.30.00	Material de Consumo			200.000,00			
3.3.90.31.00	Premiações Culturais, Artíst., Científicas, Desp. e Outras			10.000,00			
3.3.90.36.00	Outros Serviços de Terceiros - Pessoa Física			10.000,00			
3.3.90.39.00	Outros Serviços de Terceiros - Pessoa Jurídica			250.000,00			
3.3.90.92.00	Despesas de Exercícios Anteriores			10.000,00			
4.0.00.00.00	DESPESAS DE CAPITAL					10.000,00	
4.4.00.00.00	INVESTIMENTOS				10.000,00		
4.4.90.00.00	Aplicações Diretas			10.000,00			
4.4.90.52.00	Equipamentos e Material Permanente			10.000,00			
Total da Atividade						950.000,00	
12.365.0010.2.024	Remuneracao de Profis. do Magisterio da Educacao Infantil FUNDEB 60%						
3.0.00.00.00	DESPESAS CORRENTES					2.200.000,00	
3.1.00.00.00	PESSOAL E ENCARGOS SOCIAIS				2.200.000,00		
3.1.90.00.00	Aplicações Diretas			2.200.000,00			
3.1.90.04.00	Contratação por Tempo Determinado			100.000,00			
3.1.90.11.00	Vencimentos e Vantagens Fixas - Pessoal Civil			1.800.000,00			
3.1.90.13.00	Obrigações Patronais			300.000,00			
Total da Atividade						2.200.000,00	
12.366.0009.2.025	Manutencao do Programa de Alimentacao Escolar Educacao de Jovens e Adultos						
3.0.00.00.00	DESPESAS CORRENTES					100.000,00	
3.3.00.00.00	OUTRAS DESPESAS CORRENTES				100.000,00		
3.3.90.00.00	Aplicações Diretas			100.000,00			
3.3.90.30.00	Material de Consumo			100.000,00			
Total da Atividade						100.000,00	
12.368.0009.1.009	Implantação de central de central de ar condicionado nas escolas municipais						
4.0.00.00.00	DESPESAS DE CAPITAL					150.000,00	
4.4.00.00.00	INVESTIMENTOS				150.000,00		
4.4.90.00.00	Aplicações Diretas			150.000,00			
4.4.90.52.00	Equipamentos e Material Permanente			150.000,00			
Total do Projeto						150.000,00	
Total da Unidade:						31.264.000,00	

Estado: Ceará
Prefeitura Municipal de Jaguaribe
 Orçamento Programa Para o Exercício de 2015

QDD - Quadro Detalhamento da Despesa (em R\$ 1,00)

Anexo 2, da Lei nº 4320, de 17/03/64, (Portaria SOF nº 8, de 04/02/85)

Código	Especificação / Fonte de Recurso	Esfera	Fonte de Recurso	Natureza	Grupo Nat.	Cat. Econ.
Orgão:	06	Secretaria da Cidade e Infraestrutura				
Unidade Orçamentária:	01	Secretaria da Cidade e Infra-Estrutura				
04.122.0002.2.026	Manutencao das Ativ. Administrativas da Secretaria da Cidade e Infraestrutura					
3.0.00.00.00	DESPESAS CORRENTES					2.847.000,00
3.1.00.00.00	PESSOAL E ENCARGOS SOCIAIS				760.000,00	
3.1.90.00.00	Aplicações Diretas			760.000,00		
3.1.90.04.00	Contratação por Tempo Determinado			30.000,00		
3.1.90.11.00	Vencimentos e Vantagens Fixas - Pessoal Civil			560.000,00		
3.1.90.13.00	Obrigações Patronais			130.000,00		
3.1.90.94.00	Indenizações e Restituições Trabalhistas			10.000,00		
3.1.90.96.00	Ressarcimento de Despesas de Pessoal Requisitado			30.000,00		
3.3.00.00.00	OUTRAS DESPESAS CORRENTES				2.087.000,00	
3.3.90.00.00	Aplicações Diretas			2.087.000,00		
3.3.90.13.00	Obrigações Patronais			70.000,00		
3.3.90.14.00	Diárias - Civil			2.000,00		
3.3.90.30.00	Material de Consumo			400.000,00		
3.3.90.33.00	Passagens e Despesas com Locomoção			5.000,00		
3.3.90.36.00	Outros Serviços de Terceiros - Pessoa Física			270.000,00		
3.3.90.39.00	Outros Serviços de Terceiros - Pessoa Jurídica			1.300.000,00		
3.3.90.92.00	Despesas de Exercícios Anteriores			20.000,00		
3.3.90.93.00	Indenizações e Restituições			20.000,00		
4.0.00.00.00	DESPESAS DE CAPITAL					25.000,00
4.4.00.00.00	INVESTIMENTOS				25.000,00	
4.4.90.00.00	Aplicações Diretas			25.000,00		
4.4.90.51.00	Obras e Instalações			15.000,00		
4.4.90.52.00	Equipamentos e Material Permanente			10.000,00		
Total da Atividade						2.872.000,00
04.122.0041.2.027	Consortorios publicos para o municipio					
3.0.00.00.00	DESPESAS CORRENTES					100.000,00
3.3.00.00.00	OUTRAS DESPESAS CORRENTES				100.000,00	
3.3.74.70.00	Rateio pela Participação em Consórcio Público			100.000,00		
Total da Atividade						100.000,00
15.038.0025.1.010	Construcao e manutencao do centro administrativo municipal					
3.0.00.00.00	DESPESAS CORRENTES					5.000,00
3.3.00.00.00	OUTRAS DESPESAS CORRENTES				5.000,00	
3.3.50.00.00	Transferências a Instituições Privadas sem Fins Lucrativos			5.000,00		
3.3.50.41.00	Contribuições			5.000,00		
4.0.00.00.00	DESPESAS DE CAPITAL					1.000.000,00
4.4.00.00.00	INVESTIMENTOS				1.000.000,00	
4.4.90.00.00	Aplicações Diretas			1.000.000,00		

Jaguaribe

Estado: Ceará
Prefeitura Municipal de Jaguaribe
 Orçamento Programa Para o Exercício de 2015

QDD - Quadro Detalhamento da Despesa							(em R\$ 1,00)
Anexo 2, da Lei nº 4320, de 17/03/64, (Portaria SOF nº 8, de 04/02/85)							
Código	Especificação / Fonte de Recurso	Esfera	Fonte de Recurso	Natureza	Grupo Nat.	Cat. Econ.	
4.4.90.51.00	Obras e Instalações			1.000.000,00			
Total do Projeto						1.005.000,00	
15.038.0026.1.011	Construção, aplicação e manutenção prédios públicos na sede e zona rural						
4.0.00.00.00	DESPESAS DE CAPITAL					100.000,00	
4.4.00.00.00	INVESTIMENTOS				100.000,00		
4.4.90.00.00	Aplicações Diretas			100.000,00			
4.4.90.51.00	Obras e Instalações			100.000,00			
Total do Projeto						100.000,00	
15.451.0025.1.012	Abertura e Pavimentação de Vias e Logradouros Públicos						
4.0.00.00.00	DESPESAS DE CAPITAL					500.000,00	
4.4.00.00.00	INVESTIMENTOS				500.000,00		
4.4.90.00.00	Aplicações Diretas			500.000,00			
4.4.90.51.00	Obras e Instalações			500.000,00			
Total do Projeto						500.000,00	
15.451.0025.1.013	Construção, Ampliação e/ou Reforma de Praças e Áreas de Lazer						
4.0.00.00.00	DESPESAS DE CAPITAL					100.000,00	
4.4.00.00.00	INVESTIMENTOS				100.000,00		
4.4.90.00.00	Aplicações Diretas			100.000,00			
4.4.90.51.00	Obras e Instalações			100.000,00			
Total do Projeto						100.000,00	
15.451.0025.1.014	Construção, aplicação e revitalização da margem direita do rio jaguaribe						
4.0.00.00.00	DESPESAS DE CAPITAL					2.500.000,00	
4.4.00.00.00	INVESTIMENTOS				2.500.000,00		
4.4.90.00.00	Aplicações Diretas			2.500.000,00			
4.4.90.51.00	Obras e Instalações			2.500.000,00			
Total do Projeto						2.500.000,00	
15.451.0025.1.015	Aquisição de terrenos para obras públicas municipais						
4.0.00.00.00	DESPESAS DE CAPITAL					50.000,00	
4.4.00.00.00	INVESTIMENTOS				50.000,00		
4.4.90.00.00	Aplicações Diretas			50.000,00			
4.4.90.61.00	Aquisição de Imóveis			50.000,00			
Total do Projeto						50.000,00	
15.451.0025.2.028	Elaboração de projetos e estudos municipais						
3.0.00.00.00	DESPESAS CORRENTES					200.000,00	
3.3.00.00.00	OUTRAS DESPESAS CORRENTES				200.000,00		
3.3.90.00.00	Aplicações Diretas			200.000,00			
3.3.90.39.00	Outros Serviços de Terceiros - Pessoa Jurídica			200.000,00			
Total da Atividade						200.000,00	
15.451.0027.1.016	Revitalização de ruas e avenidas na sede e zona rural						

Estado: Ceará
Prefeitura Municipal de Jaguaribe
 Orçamento Programa Para o Exercício de 2015

QDD - Quadro Detalhamento da Despesa							(em R\$ 1,00)
Anexo 2, da Lei nº 4320, de 17/03/64, (Portaria SOF nº 8, de 04/02/85)							
Código	Especificação / Fonte de Recurso	Esfera	Fonte de Recurso	Natureza	Grupo Nat.	Cat. Econ.	
4.0.00.00.00	DESPESAS DE CAPITAL					500.000,00	
4.4.00.00.00	INVESTIMENTOS				500.000,00		
4.4.90.00.00	Aplicações Diretas			500.000,00			
4.4.90.51.00	Obras e Instalações			500.000,00			
Total do Projeto						500.000,00	
15.451.0027.2.029	Pavimentação e manutencao asfaltica municipal na sede e zona rural						
4.0.00.00.00	DESPESAS DE CAPITAL					100.000,00	
4.4.00.00.00	INVESTIMENTOS				100.000,00		
4.4.90.00.00	Aplicações Diretas			100.000,00			
4.4.90.51.00	Obras e Instalações			100.000,00			
Total da Atividade						100.000,00	
15.452.0025.1.017	Construcao, Apliacao e/ou Reforma de Cemiterios Publicos						
4.0.00.00.00	DESPESAS DE CAPITAL					100.000,00	
4.4.00.00.00	INVESTIMENTOS				100.000,00		
4.4.90.00.00	Aplicações Diretas			100.000,00			
4.4.90.51.00	Obras e Instalações			100.000,00			
Total do Projeto						100.000,00	
15.452.0025.2.030	Manutencao dos Servicos de Limpeza Urbana						
3.0.00.00.00	DESPESAS CORRENTES					3.130.000,00	
3.1.00.00.00	PESSOAL E ENCARGOS SOCIAIS				510.000,00		
3.1.90.00.00	Aplicações Diretas			510.000,00			
3.1.90.04.00	Contratação por Tempo Determinado			10.000,00			
3.1.90.11.00	Vencimentos e Vantagens Fixas - Pessoal Civil			500.000,00			
3.3.00.00.00	OUTRAS DESPESAS CORRENTES				2.620.000,00		
3.3.90.00.00	Aplicações Diretas			2.620.000,00			
3.3.90.30.00	Material de Consumo			10.000,00			
3.3.90.36.00	Outros Serviços de Terceiros - Pessoa Física			10.000,00			
3.3.90.39.00	Outros Serviços de Terceiros - Pessoa Jurídica			2.600.000,00			
4.0.00.00.00	DESPESAS DE CAPITAL					10.000,00	
4.4.00.00.00	INVESTIMENTOS				10.000,00		
4.4.90.00.00	Aplicações Diretas			10.000,00			
4.4.90.52.00	Equipamentos e Material Permanente			10.000,00			
Total da Atividade						3.140.000,00	
15.452.0026.2.031	Manutencao e Conservacao de Vias e Logradouros Publicos						
3.0.00.00.00	DESPESAS CORRENTES					30.000,00	
3.3.00.00.00	OUTRAS DESPESAS CORRENTES				30.000,00		
3.3.90.00.00	Aplicações Diretas			30.000,00			
3.3.90.30.00	Material de Consumo			10.000,00			
3.3.90.36.00	Outros Serviços de Terceiros - Pessoa Física			10.000,00			
3.3.90.39.00	Outros Serviços de Terceiros - Pessoa Jurídica			10.000,00			

Handwritten signature and scribbles.

Estado: Ceará
Prefeitura Municipal de Jaguaribe
 Orçamento Programa Para o Exercício de 2015

QDD - Quadro Detalhamento da Despesa							(em R\$ 1,00)
Anexo 2, da Lei nº 4320, de 17/03/64, (Portaria SOF nº 8, de 04/02/85)							
Código	Especificação / Fonte de Recurso	Esfera	Fonte de Recurso	Natureza	Grupo Nat.	Cat. Econ.	
				Total da Atividade		30.000,00	
15.452.0026.2.032	Manutencao dos Servicos Gerais de Utilidade Publica						
3.0.00.00.00	DESPESAS CORRENTES					345.000,00	
3.3.00.00.00	OUTRAS DESPESAS CORRENTES				345.000,00		
3.3.90.00.00	Aplicações Diretas			345.000,00			
3.3.90.30.00	Material de Consumo			30.000,00			
3.3.90.36.00	Outros Serviços de Terceiros - Pessoa Física			10.000,00			
3.3.90.39.00	Outros Serviços de Terceiros - Pessoa Jurídica			300.000,00			
3.3.90.92.00	Despesas de Exercícios Anteriores			5.000,00			
4.0.00.00.00	DESPESAS DE CAPITAL					10.000,00	
4.4.00.00.00	INVESTIMENTOS				10.000,00		
4.4.90.00.00	Aplicações Diretas			10.000,00			
4.4.90.52.00	Equipamentos e Material Permanente			10.000,00			
				Total da Atividade		355.000,00	
15.452.0028.1.019	Construcao do Aterro Sanitario						
4.0.00.00.00	DESPESAS DE CAPITAL					100.000,00	
4.4.00.00.00	INVESTIMENTOS				100.000,00		
4.4.90.00.00	Aplicações Diretas			100.000,00			
4.4.90.51.00	Obras e Instalações			100.000,00			
				Total do Projeto		100.000,00	
15.512.0025.1.020	Instalacao de Rede de Abastecimento de Agua e Esgotamento Sanitario						
4.0.00.00.00	DESPESAS DE CAPITAL					3.000.000,00	
4.4.00.00.00	INVESTIMENTOS				3.000.000,00		
4.4.90.00.00	Aplicações Diretas			3.000.000,00			
4.4.90.51.00	Obras e Instalações			3.000.000,00			
				Total do Projeto		3.000.000,00	
16.482.0024.1.021	Melhorias Habitacionais e Sanitarias						
4.0.00.00.00	DESPESAS DE CAPITAL					1.000.000,00	
4.4.00.00.00	INVESTIMENTOS				1.000.000,00		
4.4.90.00.00	Aplicações Diretas			1.000.000,00			
4.4.90.51.00	Obras e Instalações			1.000.000,00			
				Total do Projeto		1.000.000,00	
16.482.0024.1.022	Construcao de Casas Populares zona rural e urbana						
4.0.00.00.00	DESPESAS DE CAPITAL					100.000,00	
4.4.00.00.00	INVESTIMENTOS				100.000,00		
4.4.90.00.00	Aplicações Diretas			100.000,00			
4.4.90.51.00	Obras e Instalações			100.000,00			
				Total do Projeto		100.000,00	
25.752.0025.1.024	Expansao do Atendimento com Energia Eletrica						

Assinatura

Estado: Ceará
Prefeitura Municipal de Jaguaribe
 Orçamento Programa Para o Exercício de 2015

QDD - Quadro Detalhamento da Despesa							(em R\$ 1,00)
Anexo 2, da Lei nº 4320, de 17/03/64, (Portaria SOF nº 8, de 04/02/85)							
Código	Especificação / Fonte de Recurso	Esfera	Fonte de Recurso	Natureza	Grupo Nat.	Cat. Econ.	
4.0.00.00.00	DESPESAS DE CAPITAL					200.000,00	
4.4.00.00.00	INVESTIMENTOS				200.000,00		
4.4.90.00.00	Aplicações Diretas			200.000,00			
4.4.90.51.00	Obras e Instalações			200.000,00			
Total do Projeto						200.000,00	
26.453.0027.1.025	Implantacao de Sinalizacao do Transito						
3.0.00.00.00	DESPESAS CORRENTES					30.000,00	
3.3.00.00.00	OUTRAS DESPESAS CORRENTES				30.000,00		
3.3.90.00.00	Aplicações Diretas			30.000,00			
3.3.90.30.00	Material de Consumo			10.000,00			
3.3.90.36.00	Outros Serviços de Terceiros - Pessoa Física			10.000,00			
3.3.90.39.00	Outros Serviços de Terceiros - Pessoa Jurídica			10.000,00			
Total do Projeto						30.000,00	
26.453.0027.1.026	Estruturacao e Organizacao da Praca dos Taxistas e Pontos de Mototaxi						
4.0.00.00.00	DESPESAS DE CAPITAL					30.000,00	
4.4.00.00.00	INVESTIMENTOS				30.000,00		
4.4.90.00.00	Aplicações Diretas			30.000,00			
4.4.90.51.00	Obras e Instalações			30.000,00			
Total do Projeto						30.000,00	
26.453.0027.1.027	Construcao de Viadutos - conjunto Cohab						
4.0.00.00.00	DESPESAS DE CAPITAL					1.000.000,00	
4.4.00.00.00	INVESTIMENTOS				1.000.000,00		
4.4.90.00.00	Aplicações Diretas			1.000.000,00			
4.4.90.51.00	Obras e Instalações			1.000.000,00			
Total do Projeto						1.000.000,00	
26.453.0027.2.033	Gerenciamento, Controle e Fiscalizacao do Transito						
3.0.00.00.00	DESPESAS CORRENTES					347.000,00	
3.1.00.00.00	PESSOAL E ENCARGOS SOCIAIS				290.000,00		
3.1.90.00.00	Aplicações Diretas			290.000,00			
3.1.90.04.00	Contratação por Tempo Determinado			10.000,00			
3.1.90.11.00	Vencimentos e Vantagens Fixas - Pessoal Civil			280.000,00			
3.3.00.00.00	OUTRAS DESPESAS CORRENTES				57.000,00		
3.3.90.00.00	Aplicações Diretas			57.000,00			
3.3.90.14.00	Diárias - Civil			2.000,00			
3.3.90.30.00	Material de Consumo			40.000,00			
3.3.90.36.00	Outros Serviços de Terceiros - Pessoa Física			5.000,00			
3.3.90.39.00	Outros Serviços de Terceiros - Pessoa Jurídica			10.000,00			
4.0.00.00.00	DESPESAS DE CAPITAL					90.000,00	
4.4.00.00.00	INVESTIMENTOS				90.000,00		
4.4.90.00.00	Aplicações Diretas			90.000,00			

Estado: Ceará
Prefeitura Municipal de Jaguaribe
 Orçamento Programa Para o Exercício de 2015

QDD - Quadro Detalhamento da Despesa							(em R\$ 1,00)
Anexo 2, da Lei nº 4320, de 17/03/64, (Portaria SOF nº 8, de 04/02/85)							
Código	Especificação / Fonte de Recurso	Esfera	Fonte de Recurso	Natureza	Grupo Nat.	Cat. Econ.	
4.4.90.51.00	Obras e Instalações			30.000,00			
4.4.90.52.00	Equipamentos e Material Permanente			60.000,00			
Total da Atividade						437.000,00	
26.782.0025.1.028	Construcao, Ampliacao, Recuperacao e Conservacao de Estradas Vicinais						
3.0.00.00.00	DESPESAS CORRENTES					200.000,00	
3.3.00.00.00	OUTRAS DESPESAS CORRENTES				200.000,00		
3.3.90.00.00	Aplicações Diretas			200.000,00			
3.3.90.36.00	Outros Serviços de Terceiros - Pessoa Física			100.000,00			
3.3.90.39.00	Outros Serviços de Terceiros - Pessoa Jurídica			100.000,00			
4.0.00.00.00	DESPESAS DE CAPITAL					500.000,00	
4.4.00.00.00	INVESTIMENTOS				500.000,00		
4.4.90.00.00	Aplicações Diretas			500.000,00			
4.4.90.51.00	Obras e Instalações			500.000,00			
Total do Projeto						700.000,00	
26.782.0025.1.029	Aquisicao de Maquinas e Equipamentos - Provias						
4.0.00.00.00	DESPESAS DE CAPITAL					100.000,00	
4.4.00.00.00	INVESTIMENTOS				100.000,00		
4.4.90.00.00	Aplicações Diretas			100.000,00			
4.4.90.52.00	Equipamentos e Material Permanente			100.000,00			
Total do Projeto						100.000,00	
26.782.0025.1.030	Construcao e Recuperacao e Conservacao de Pontes, Passagens Molhadas, Bueiros e Similares						
3.0.00.00.00	DESPESAS CORRENTES					20.000,00	
3.3.00.00.00	OUTRAS DESPESAS CORRENTES				20.000,00		
3.3.90.00.00	Aplicações Diretas			20.000,00			
3.3.90.36.00	Outros Serviços de Terceiros - Pessoa Física			10.000,00			
3.3.90.39.00	Outros Serviços de Terceiros - Pessoa Jurídica			10.000,00			
4.0.00.00.00	DESPESAS DE CAPITAL					100.000,00	
4.4.00.00.00	INVESTIMENTOS				100.000,00		
4.4.90.00.00	Aplicações Diretas			100.000,00			
4.4.90.51.00	Obras e Instalações			100.000,00			
Total do Projeto						120.000,00	
26.782.0027.1.031	Alargamento das paredes dos açudes que se encontram nas estradas vicinais oficiais.						
4.0.00.00.00	DESPESAS DE CAPITAL					100.000,00	
4.4.00.00.00	INVESTIMENTOS				100.000,00		
4.4.90.00.00	Aplicações Diretas			100.000,00			
4.4.90.51.00	Obras e Instalações			100.000,00			
Total do Projeto						100.000,00	
27.813.0025.1.032	Revitalização da Barragem de Santana						
4.0.00.00.00	DESPESAS DE CAPITAL					100.000,00	
4.4.00.00.00	INVESTIMENTOS				100.000,00		

Estado: Ceará
Prefeitura Municipal de Jaguaribe
 Orçamento Programa Para o Exercício de 2015

QDD - Quadro Detalhamento da Despesa

(em R\$ 1,00)

Anexo 2, da Lei nº 4320, de 17/03/64, (Portaria SOF nº 8, de 04/02/85)

Código	Especificação / Fonte de Recurso	Esfera	Fonte de Recurso	Natureza	Grupo Nat.	Cat. Econ.
4.4.90.00.00	Aplicações Diretas			100.000,00		
4.4.90.51.00	Obras e Instalações			100.000,00		
Total do Projeto						100.000,00
27.813.0025.1.033	Construção, aplicação e manutenção de praça e outros logradouros públicos na sede e zona rural					
4.0.00.00.00	DESPESAS DE CAPITAL					100.000,00
4.4.00.00.00	INVESTIMENTOS				100.000,00	
4.4.90.00.00	Aplicações Diretas			100.000,00		
4.4.90.51.00	Obras e Instalações			100.000,00		
Total do Projeto						100.000,00
04.122.0002.2.078	Apoio a AJAMOTO					
3.0.00.00.00	DESPESAS CORRENTES					10.000,00
3.3.00.00.00	OUTRAS DESPESAS CORRENTES				10.000,00	
3.3.50.00.00	Transferências a Instituições Privadas sem Fins Lucrativos			10.000,00		
3.3.50.43.00	Subvenções Sociais			10.000,00		
Total da Atividade						10.000,00
Total da Unidade:						18.779.000,00

Handwritten signature and stamp:
 Jaguaribe

Estado: Ceará
Prefeitura Municipal de Jaguaribe
 Orçamento Programa Para o Exercício de 2015

QDD - Quadro Detalhamento da Despesa

(em R\$ 1,00)

Anexo 2, da Lei nº 4320, de 17/03/64, (Portaria SOF nº 8, de 04/02/85)

Código	Especificação / Fonte de Recurso	Esfera	Fonte de Recurso	Natureza	Grupo Nat.	Cat. Econ.
Orgão:	07	Secretaria de Desenvolvimento Rural e Meio Ambiente				
Unidade Orçamentária:	01	Sec. de Desenvolvimento Rural, Aquicultura e Meio Ambiente				
04.122.0002.2.034	Manutencao das Ativ. Administrativas da Secretaria de Desenvolvimento Rural					
3.0.00.00.00	DESPESAS CORRENTES					1.167.000,00
3.1.00.00.00	PESSOAL E ENCARGOS SOCIAIS				495.000,00	
3.1.90.00.00	Aplicações Diretas			495.000,00		
3.1.90.04.00	Contratação por Tempo Determinado			10.000,00		
3.1.90.11.00	Vencimentos e Vantagens Fixas - Pessoal Civil			350.000,00		
3.1.90.13.00	Obrigações Patronais			130.000,00		
3.1.90.94.00	Indenizações e Restituições Trabalhistas			5.000,00		
3.3.00.00.00	OUTRAS DESPESAS CORRENTES				672.000,00	
3.3.50.00.00	Transferências a Instituições Privadas sem Fins Lucrativos			10.000,00		
3.3.50.43.00	Subvenções Sociais			10.000,00		
3.3.90.00.00	Aplicações Diretas			662.000,00		
3.3.90.13.00	Obrigações Patronais			10.000,00		
3.3.90.14.00	Diárias - Civil			10.000,00		
3.3.90.30.00	Material de Consumo			150.000,00		
3.3.90.33.00	Passagens e Despesas com Locomoção			5.000,00		
3.3.90.36.00	Outros Serviços de Terceiros - Pessoa Física			30.000,00		
3.3.90.39.00	Outros Serviços de Terceiros - Pessoa Jurídica			450.000,00		
3.3.90.92.00	Despesas de Exercícios Anteriores			5.000,00		
3.3.90.93.00	Indenizações e Restituições			2.000,00		
4.0.00.00.00	DESPESAS DE CAPITAL					60.000,00
4.4.00.00.00	INVESTIMENTOS				60.000,00	
4.4.90.00.00	Aplicações Diretas			60.000,00		
4.4.90.51.00	Obras e Instalações			50.000,00		
4.4.90.52.00	Equipamentos e Material Permanente			10.000,00		
Total da Atividade						1.227.000,00
18.542.0029.1.034	Tomadas de Aguas do Acudes municipais para abastecimento publico					
3.0.00.00.00	DESPESAS CORRENTES					10.000,00
3.3.00.00.00	OUTRAS DESPESAS CORRENTES				10.000,00	
3.3.90.00.00	Aplicações Diretas			10.000,00		
3.3.90.39.00	Outros Serviços de Terceiros - Pessoa Jurídica			10.000,00		
4.0.00.00.00	DESPESAS DE CAPITAL					100.000,00
4.4.00.00.00	INVESTIMENTOS				100.000,00	
4.4.90.00.00	Aplicações Diretas			100.000,00		
4.4.90.51.00	Obras e Instalações			100.000,00		
Total do Projeto						110.000,00
18.544.0025.1.035	Fortalecimento da Infraestrutura Hidrica					
4.0.00.00.00	DESPESAS DE CAPITAL					100.000,00

Jaguaribe
Am

Estado: Ceará
Prefeitura Municipal de Jaguaribe
 Orçamento Programa Para o Exercício de 2015

QDD - Quadro Detalhamento da Despesa

(em R\$ 1,00)

Anexo 2, da Lei nº 4320, de 17/03/64, (Portaria SOF nº 8, de 04/02/85)

Código	Especificação / Fonte de Recurso	Esfera	Fonte de Recurso	Natureza	Grupo Nat.	Cat. Econ.
4.4.00.00.00	INVESTIMENTOS				100.000,00	
4.4.90.00.00	Aplicações Diretas			100.000,00		
4.4.90.51.00	Obras e Instalações			100.000,00		
Total do Projeto						100.000,00
20.606.0030.2.035	Assistencia Tecnica, Subvencos sociais e Material ao Pequeno Produtor Agricola e Pecuario					
3.0.00.00.00	DESPESAS CORRENTES					70.000,00
3.3.00.00.00	OUTRAS DESPESAS CORRENTES				70.000,00	
3.3.50.00.00	Transferências a Instituições Privadas sem Fins Lucrativos			30.000,00		
3.3.50.43.00	Subvenções Sociais			30.000,00		
3.3.90.00.00	Aplicações Diretas			40.000,00		
3.3.90.30.00	Material de Consumo			10.000,00		
3.3.90.32.00	Material, Bem ou Serviço para Distribuição Gratuita			10.000,00		
3.3.90.36.00	Outros Serviços de Terceiros - Pessoa Física			10.000,00		
3.3.90.39.00	Outros Serviços de Terceiros - Pessoa Jurídica			10.000,00		
Total da Atividade						70.000,00
20.606.0030.2.036	Programa Corte de Terra					
3.0.00.00.00	DESPESAS CORRENTES					70.000,00
3.3.00.00.00	OUTRAS DESPESAS CORRENTES				70.000,00	
3.3.50.00.00	Transferências a Instituições Privadas sem Fins Lucrativos			20.000,00		
3.3.50.43.00	Subvenções Sociais			20.000,00		
3.3.90.00.00	Aplicações Diretas			50.000,00		
3.3.90.30.00	Material de Consumo			10.000,00		
3.3.90.36.00	Outros Serviços de Terceiros - Pessoa Física			10.000,00		
3.3.90.39.00	Outros Serviços de Terceiros - Pessoa Jurídica			30.000,00		
Total da Atividade						70.000,00
20.608.0025.2.037	Manutencao Recuperacao e Ampliacao do Parque de Expositoes					
3.0.00.00.00	DESPESAS CORRENTES					30.400,00
3.3.00.00.00	OUTRAS DESPESAS CORRENTES				30.400,00	
3.3.90.00.00	Aplicações Diretas			30.400,00		
3.3.90.30.00	Material de Consumo			5.000,00		
3.3.90.36.00	Outros Serviços de Terceiros - Pessoa Física			1.000,00		
3.3.90.39.00	Outros Serviços de Terceiros - Pessoa Jurídica			24.400,00		
4.0.00.00.00	DESPESAS DE CAPITAL					86.000,00
4.4.00.00.00	INVESTIMENTOS				86.000,00	
4.4.90.00.00	Aplicações Diretas			86.000,00		
4.4.90.51.00	Obras e Instalações			86.000,00		
Total da Atividade						116.400,00
20.608.0030.2.038	Concessao de Garantia Seguro-Safra					
3.0.00.00.00	DESPESAS CORRENTES					60.000,00

Estado: Ceará
Prefeitura Municipal de Jaguaribe
Orçamento Programa Para o Exercício de 2015

QDD - Quadro Detalhamento da Despesa

(em R\$ 1,00)

Anexo 2, da Lei nº 4320, de 17/03/64, (Portaria SOF nº 8, de 04/02/85)

Código	Especificação / Fonte de Recurso	Esfera	Fonte de Recurso	Natureza	Grupo Nat.	Cat. Econ.
3.3.00.00.00	OUTRAS DESPESAS CORRENTES				60.000,00	
3.3.30.00.00	Transferências a Estados e ao Distrito Federal			60.000,00		
3.3.30.41.00	Contribuições			60.000,00		
Total da Atividade						60.000,00
Total da Unidade:						1.753.400,00

Am Jaguaribe

Estado: Ceará
Prefeitura Municipal de Jaguaribe
 Orçamento Programa Para o Exercício de 2015

QDD - Quadro Detalhamento da Despesa

(em R\$ 1,00)

Anexo 2, da Lei nº 4320, de 17/03/64, (Portaria SOF nº 8, de 04/02/85)

Código	Especificação / Fonte de Recurso	Esfera	Fonte de Recurso	Natureza	Grupo Nat.	Cat. Econ.
Orgão:	08	Secretaria de Saude				
Unidade Orçamentária:	01	Fundo Municipal de Saúde				
10.122.0012.2.085	Implantação da academia de saude					
4.0.00.00.00	DESPESAS DE CAPITAL					60.000,00
4.4.00.00.00	INVESTIMENTOS					60.000,00
4.4.90.00.00	Aplicações Diretas				60.000,00	
4.4.90.51.00	Obras e Instalações				60.000,00	
Total da Atividade						60.000,00
10.302.0014.2.086	Construção de garagem para ambulancia no hospital municipal					
4.0.00.00.00	DESPESAS DE CAPITAL					50.000,00
4.4.00.00.00	INVESTIMENTOS					50.000,00
4.4.90.00.00	Aplicações Diretas				50.000,00	
4.4.90.51.00	Obras e Instalações				50.000,00	
Total da Atividade						50.000,00
10.302.0014.2.087	Aquisição de ambulancia para a sede do municipio					
4.0.00.00.00	DESPESAS DE CAPITAL					80.000,00
4.4.00.00.00	INVESTIMENTOS					80.000,00
4.4.90.00.00	Aplicações Diretas				80.000,00	
4.4.90.52.00	Equipamentos e Material Permanente				80.000,00	
Total da Atividade						80.000,00
10.305.0013.2.088	Aquisicao de um veiculo para o trabalho dos agentes de endemias					
4.0.00.00.00	DESPESAS DE CAPITAL					80.000,00
4.4.00.00.00	INVESTIMENTOS					80.000,00
4.4.90.00.00	Aplicações Diretas				80.000,00	
4.4.90.52.00	Equipamentos e Material Permanente				80.000,00	
Total da Atividade						80.000,00
10.122.0038.2.039	Fortalecimento do Conselho Municipal de Saude					
3.0.00.00.00	DESPESAS CORRENTES					30.000,00
3.3.00.00.00	OUTRAS DESPESAS CORRENTES					30.000,00
3.3.90.00.00	Aplicações Diretas				30.000,00	
3.3.90.30.00	Material de Consumo				10.000,00	
3.3.90.36.00	Outros Serviços de Terceiros - Pessoa Física				10.000,00	
3.3.90.39.00	Outros Serviços de Terceiros - Pessoa Jurídica				10.000,00	
4.0.00.00.00	DESPESAS DE CAPITAL					10.000,00
4.4.00.00.00	INVESTIMENTOS					10.000,00
4.4.90.00.00	Aplicações Diretas				10.000,00	
4.4.90.52.00	Equipamentos e Material Permanente				10.000,00	
Total da Atividade						40.000,00
10.122.0038.2.041	Implantacao da ouvidoria municipal de saude					

Estado: Ceará
Prefeitura Municipal de Jaguaribe
 Orçamento Programa Para o Exercício de 2015

QDD - Quadro Detalhamento da Despesa

(em R\$ 1,00)

Anexo 2, da Lei nº 4320, de 17/03/64, (Portaria SOF nº 8, de 04/02/85)

Código	Especificação / Fonte de Recurso	Esfera	Fonte de Recurso	Natureza	Grupo Nat.	Cat. Econ.
3.0.00.00.00	DESPESAS CORRENTES					30.000,00
3.3.00.00.00	OUTRAS DESPESAS CORRENTES				30.000,00	
3.3.90.00.00	Aplicações Diretas			30.000,00		
3.3.90.30.00	Material de Consumo			10.000,00		
3.3.90.36.00	Outros Serviços de Terceiros - Pessoa Física			10.000,00		
3.3.90.39.00	Outros Serviços de Terceiros - Pessoa Jurídica			10.000,00		
4.0.00.00.00	DESPESAS DE CAPITAL					10.000,00
4.4.00.00.00	INVESTIMENTOS				10.000,00	
4.4.90.00.00	Aplicações Diretas			10.000,00		
4.4.90.52.00	Equipamentos e Material Permanente			10.000,00		
Total da Atividade						40.000,00
10.122.0039.2.042	Manutencao das Ativ. Administrativas da Secretaria de Saude					
3.0.00.00.00	DESPESAS CORRENTES					1.673.000,00
3.1.00.00.00	PESSOAL E ENCARGOS SOCIAIS				658.000,00	
3.1.90.00.00	Aplicações Diretas			658.000,00		
3.1.90.04.00	Contratação por Tempo Determinado			4.000,00		
3.1.90.11.00	Vencimentos e Vantagens Fixas - Pessoal Civil			421.000,00		
3.1.90.13.00	Obrigações Patronais			130.000,00		
3.1.90.94.00	Indenizações e Restituições Trabalhistas			103.000,00		
3.3.00.00.00	OUTRAS DESPESAS CORRENTES				1.015.000,00	
3.3.20.00.00	Transferências à União			2.000,00		
3.3.20.93.00	Indenizacoes e Restituicoes			2.000,00		
3.3.30.00.00	Transferências a Estados e ao Distrito Federal			13.000,00		
3.3.30.41.00	Contribuições			10.000,00		
3.3.30.93.00	Indenizacoes e Restituicoes			3.000,00		
3.3.50.00.00	Transferências a Instituições Privadas sem Fins Lucrativos			20.000,00		
3.3.50.41.00	Contribuições			10.000,00		
3.3.50.43.00	Subvenções Sociais			10.000,00		
3.3.90.00.00	Aplicações Diretas			980.000,00		
3.3.90.13.00	Obrigações Patronais			15.000,00		
3.3.90.14.00	Diárias - Civil			30.000,00		
3.3.90.30.00	Material de Consumo			65.000,00		
3.3.90.33.00	Passagens e Despesas com Locomoção			4.000,00		
3.3.90.36.00	Outros Serviços de Terceiros - Pessoa Física			61.000,00		
3.3.90.39.00	Outros Serviços de Terceiros - Pessoa Jurídica			680.000,00		
3.3.90.47.00	Obrigações Tributárias e Contributivas			85.000,00		
3.3.90.92.00	Despesas de Exercícios Anteriores			40.000,00		
4.0.00.00.00	DESPESAS DE CAPITAL					20.000,00
4.4.00.00.00	INVESTIMENTOS				10.000,00	
4.4.90.00.00	Aplicações Diretas			10.000,00		
4.4.90.52.00	Equipamentos e Material Permanente			10.000,00		
4.6.00.00.00	AMORTIZAÇÃO DA DÍVIDA				10.000,00	

Estado: Ceará
Prefeitura Municipal de Jaguaribe
 Orçamento Programa Para o Exercício de 2015

QDD - Quadro Detalhamento da Despesa

(em R\$ 1,00)

Anexo 2, da Lei nº 4320, de 17/03/64, (Portaria SOF nº 8, de 04/02/85)

Código	Especificação / Fonte de Recurso	Esfera	Fonte de Recurso	Natureza	Grupo Nat.	Cat. Econ.
4.6.90.00.00	Aplicações Diretas			10.000,00		
4.6.90.71.00	Principal da Dívida Contratual Resgatado			10.000,00		
Total da Atividade						1.693.000,00
10.122.0040.2.043	Consortorios publicos em saude					
3.0.00.00.00	DESPEAS CORRENTES					480.000,00
3.3.00.00.00	OUTRAS DESPEAS CORRENTES				480.000,00	
3.3.71.70.00	Rateio pela Participação em Consórcio Público			480.000,00		
Total da Atividade						480.000,00
10.301.0013.2.045	Implantação e Manutencao dos Serviços da Atencao Basica					
3.0.00.00.00	DESPEAS CORRENTES					5.875.000,00
3.1.00.00.00	PESSOAL E ENCARGOS SOCIAIS				4.237.000,00	
3.1.90.00.00	Aplicações Diretas			4.237.000,00		
3.1.90.04.00	Contratação por Tempo Determinado			670.000,00		
3.1.90.11.00	Vencimentos e Vantagens Fixas - Pessoal Civil			3.157.000,00		
3.1.90.13.00	Obrigações Patronais			400.000,00		
3.1.90.94.00	Indenizações e Restituições Trabalhistas			10.000,00		
3.3.00.00.00	OUTRAS DESPEAS CORRENTES				1.638.000,00	
3.3.20.00.00	Transferências à União			53.000,00		
3.3.20.93.00	Indenizacoes e Restituicoes			53.000,00		
3.3.30.00.00	Transferências a Estados e ao Distrito Federal			10.000,00		
3.3.30.41.00	Contribuições			10.000,00		
3.3.50.00.00	Transferências a Instituições Privadas sem Fins Lucrativos			380.000,00		
3.3.50.43.00	Subvenções Sociais			380.000,00		
3.3.90.00.00	Aplicações Diretas			1.195.000,00		
3.3.90.14.00	Diárias - Civil			15.000,00		
3.3.90.30.00	Material de Consumo			600.000,00		
3.3.90.32.00	Material, Bem ou Serviço para Distribuição Gratuita			10.000,00		
3.3.90.36.00	Outros Serviços de Terceiros - Pessoa Física			80.000,00		
3.3.90.39.00	Outros Serviços de Terceiros - Pessoa Jurídica			370.000,00		
3.3.90.48.00	Outros Auxílios Financeiros a Pessoas Físicas			40.000,00		
3.3.90.92.00	Despesas de Exercícios Anteriores			80.000,00		
4.0.00.00.00	DESPEAS DE CAPITAL					876.000,00
4.4.00.00.00	INVESTIMENTOS				876.000,00	
4.4.90.00.00	Aplicações Diretas			876.000,00		
4.4.90.51.00	Obras e Instalações			855.000,00		
4.4.90.52.00	Equipamentos e Material Permanente			11.000,00		
4.4.90.61.00	Aquisição de Imóveis			10.000,00		
Total da Atividade						6.751.000,00
10.302.0014.2.046	Implantação e Manutencao dos Serviços de Media Complexidade Hospitalar e Ambulatorial					
3.0.00.00.00	DESPEAS CORRENTES					8.166.000,00

Estado: Ceará
Prefeitura Municipal de Jaguaribe
 Orçamento Programa Para o Exercício de 2015

QDD - Quadro Detalhamento da Despesa

(em R\$ 1,00)

Anexo 2, da Lei nº 4320, de 17/03/64, (Portaria SOF nº 8, de 04/02/85)

Código	Especificação / Fonte de Recurso	Esfera	Fonte de Recurso	Natureza	Grupo Nat.	Cat. Econ.
3.1.00.00.00	PESSOAL E ENCARGOS SOCIAIS				5.798.000,00	
3.1.90.00.00	Aplicações Diretas			5.798.000,00		
3.1.90.04.00	Contratação por Tempo Determinado			923.000,00		
3.1.90.11.00	Vencimentos e Vantagens Fixas - Pessoal Civil			3.750.000,00		
3.1.90.13.00	Obrigações Patronais			1.115.000,00		
3.1.90.94.00	Indenizações e Restituições Trabalhistas			10.000,00		
3.3.00.00.00	OUTRAS DESPESAS CORRENTES				2.368.000,00	
3.3.90.00.00	Aplicações Diretas			2.368.000,00		
3.3.90.14.00	Diárias - Civil			92.000,00		
3.3.90.30.00	Material de Consumo			1.339.000,00		
3.3.90.32.00	Material, Bem ou Serviço para Distribuição Gratuita			10.000,00		
3.3.90.36.00	Outros Serviços de Terceiros - Pessoa Física			20.000,00		
3.3.90.39.00	Outros Serviços de Terceiros - Pessoa Jurídica			885.000,00		
3.3.90.47.00	Obrigações Tributárias e Contributivas			10.000,00		
3.3.90.92.00	Despesas de Exercícios Anteriores			12.000,00		
4.0.00.00.00	DESPESAS DE CAPITAL					1.530.000,00
4.4.00.00.00	INVESTIMENTOS				1.530.000,00	
4.4.90.00.00	Aplicações Diretas			1.530.000,00		
4.4.90.51.00	Obras e Instalações			1.287.000,00		
4.4.90.52.00	Equipamentos e Material Permanente			243.000,00		
Total da Atividade						9.696.000,00
10.303.0016.2.047	Investimentos e Manutencao do Ciclo da Assistencia Farmacêutica					
3.0.00.00.00	DESPESAS CORRENTES					120.000,00
3.1.00.00.00	PESSOAL E ENCARGOS SOCIAIS				100.000,00	
3.1.90.00.00	Aplicações Diretas			100.000,00		
3.1.90.11.00	Vencimentos e Vantagens Fixas - Pessoal Civil			100.000,00		
3.3.00.00.00	OUTRAS DESPESAS CORRENTES				20.000,00	
3.3.90.00.00	Aplicações Diretas			20.000,00		
3.3.90.36.00	Outros Serviços de Terceiros - Pessoa Física			10.000,00		
3.3.90.39.00	Outros Serviços de Terceiros - Pessoa Jurídica			10.000,00		
4.0.00.00.00	DESPESAS DE CAPITAL					110.000,00
4.4.00.00.00	INVESTIMENTOS				110.000,00	
4.4.90.00.00	Aplicações Diretas			110.000,00		
4.4.90.51.00	Obras e Instalações			100.000,00		
4.4.90.52.00	Equipamentos e Material Permanente			10.000,00		
Total da Atividade						230.000,00
10.304.0017.2.048	Manutencao das Atividades de Vigilancia em Saude					
3.0.00.00.00	DESPESAS CORRENTES					663.000,00
3.1.00.00.00	PESSOAL E ENCARGOS SOCIAIS				610.000,00	
3.1.90.00.00	Aplicações Diretas			610.000,00		
3.1.90.04.00	Contratação por Tempo Determinado			10.000,00		
3.1.90.11.00	Vencimentos e Vantagens Fixas - Pessoal Civil			470.000,00		

Estado: Ceará
Prefeitura Municipal de Jaguaribe
 Orçamento Programa Para o Exercício de 2015

QDD - Quadro Detalhamento da Despesa

(em R\$ 1,00)

Anexo 2, da Lei nº 4320, de 17/03/64, (Portaria SOF nº 8, de 04/02/85)

Código	Especificação / Fonte de Recurso	Esfera	Fonte de Recurso	Natureza	Grupo Nat.	Cat. Econ.
3.1.90.13.00	Obrigações Patronais			130.000,00		
3.3.00.00.00	OUTRAS DESPESAS CORRENTES				53.000,00	
3.3.90.00.00	Aplicações Diretas			53.000,00		
3.3.90.14.00	Diárias - Civil			25.000,00		
3.3.90.30.00	Material de Consumo			22.000,00		
3.3.90.36.00	Outros Serviços de Terceiros - Pessoa Física			2.000,00		
3.3.90.39.00	Outros Serviços de Terceiros - Pessoa Jurídica			4.000,00		
4.0.00.00.00	DESPESAS DE CAPITAL					5.000,00
4.4.00.00.00	INVESTIMENTOS				5.000,00	
4.4.90.00.00	Aplicações Diretas			5.000,00		
4.4.90.52.00	Equipamentos e Material Permanente			5.000,00		
Total da Atividade						668.000,00
10.301.0013.2.076	Construção de posto de saúde na comunidade do Sítio Fechado					
4.0.00.00.00	DESPESAS DE CAPITAL					60.000,00
4.4.00.00.00	INVESTIMENTOS				60.000,00	
4.4.90.00.00	Aplicações Diretas			60.000,00		
4.4.90.51.00	Obras e Instalações			60.000,00		
Total da Atividade						60.000,00
10.301.0013.2.080	Implantação e manutenção do CEO - Centro de Especialidades Odontológicas					
4.0.00.00.00	DESPESAS DE CAPITAL					50.000,00
4.4.00.00.00	INVESTIMENTOS				50.000,00	
4.4.90.00.00	Aplicações Diretas			50.000,00		
4.4.90.51.00	Obras e Instalações			50.000,00		
Total da Atividade						50.000,00
10.301.0013.2.081	Implantação e manutenção do CAPS - Centro de Apoio Psicossocial					
4.0.00.00.00	DESPESAS DE CAPITAL					80.000,00
4.4.00.00.00	INVESTIMENTOS				80.000,00	
4.4.90.00.00	Aplicações Diretas			80.000,00		
4.4.90.51.00	Obras e Instalações			80.000,00		
Total da Atividade						80.000,00
10.301.0013.2.082	Construção de uma Unidade de Apoio de Saúde no Sítio Cacimbas					
4.0.00.00.00	DESPESAS DE CAPITAL					60.000,00
4.4.00.00.00	INVESTIMENTOS				60.000,00	
4.4.90.00.00	Aplicações Diretas			60.000,00		
4.4.90.51.00	Obras e Instalações			60.000,00		
Total da Atividade						60.000,00
10.302.0014.2.084	Atendimento aos jovens com DSTs, AIDS, Saúde Sexual e Reprodutiva					
3.0.00.00.00	DESPESAS CORRENTES					15.000,00
3.3.00.00.00	OUTRAS DESPESAS CORRENTES				15.000,00	
3.3.90.00.00	Aplicações Diretas			15.000,00		

Am

Estado: Ceará
Prefeitura Municipal de Jaguaribe
Orçamento Programa Para o Exercício de 2015.

QDD - Quadro Detalhamento da Despesa (em R\$ 1,00)

Anexo 2, da Lei nº 4320, de 17/03/64, (Portaria SOF nº 8, de 04/02/85)

Código	Especificação / Fonte de Recurso	Esfera	Fonte de Recurso	Natureza	Grupo Nat.	Cat. Econ.
3.3.90.30.00	Material de Consumo			5.000,00		
3.3.90.36.00	Outros Serviços de Terceiros - Pessoa Física			5.000,00		
3.3.90.39.00	Outros Serviços de Terceiros - Pessoa Jurídica			5.000,00		
				Total da Atividade		15.000,00
				Total da Unidade:		20.133.000,00

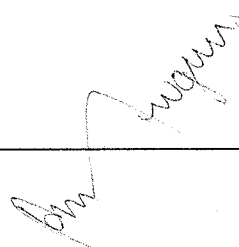

Estado: Ceará
Prefeitura Municipal de Jaguaribe
 Orçamento Programa Para o Exercício de 2015

QDD - Quadro Detalhamento da Despesa

(em R\$ 1,00)

Anexo 2, da Lei nº 4320, de 17/03/64, (Portaria SOF nº 8, de 04/02/85)

Código	Especificação / Fonte de Recurso	Esfera	Fonte de Recurso	Natureza	Grupo Nat.	Cat. Econ.
Orgão:	09	Sec. do Trabalho e da Assistencia Social				
Unidade Orçamentária:	08	Fundo Municipal de Assistencia Social				
08.122.0002.2.049	Manutencao das Ativ. Administrativas da SETAS - Secretaria de Assistencia Social					
3.0.00.00.00	DESPESAS CORRENTES					1.998.000,00
3.1.00.00.00	PESSOAL E ENCARGOS SOCIAIS				830.000,00	
3.1.90.00.00	Aplicações Diretas			830.000,00		
3.1.90.11.00	Vencimentos e Vantagens Fixas - Pessoal Civil			670.000,00		
3.1.90.13.00	Obrigações Patronais			150.000,00		
3.1.90.94.00	Indenizações e Restituições Trabalhistas			10.000,00		
3.3.00.00.00	OUTRAS DESPESAS CORRENTES				1.168.000,00	
3.3.90.00.00	Aplicações Diretas			1.168.000,00		
3.3.90.13.00	Obrigações Patronais			40.000,00		
3.3.90.14.00	Diárias - Civil			15.000,00		
3.3.90.30.00	Material de Consumo			300.000,00		
3.3.90.36.00	Outros Serviços de Terceiros - Pessoa Física			200.000,00		
3.3.90.39.00	Outros Serviços de Terceiros - Pessoa Jurídica			580.000,00		
3.3.90.47.00	Obrigações Tributárias e Contributivas			15.000,00		
3.3.90.92.00	Despesas de Exercícios Anteriores			15.000,00		
3.3.90.93.00	Indenizações e Restituições			3.000,00		
4.0.00.00.00	DESPESAS DE CAPITAL					28.000,00
4.4.00.00.00	INVESTIMENTOS				25.000,00	
4.4.90.00.00	Aplicações Diretas			25.000,00		
4.4.90.52.00	Equipamentos e Material Permanente			25.000,00		
4.6.00.00.00	AMORTIZAÇÃO DA DÍVIDA				3.000,00	
4.6.90.00.00	Aplicações Diretas			3.000,00		
4.6.90.71.00	Principal da Dívida Contratual Resgatado			3.000,00		
Total da Atividade						2.026.000,00
08.241.0018.2.050	Manutencao das ações para pessoa idosa					
3.0.00.00.00	DESPESAS CORRENTES					30.000,00
3.3.00.00.00	OUTRAS DESPESAS CORRENTES				30.000,00	
3.3.90.00.00	Aplicações Diretas			30.000,00		
3.3.90.30.00	Material de Consumo			10.000,00		
3.3.90.36.00	Outros Serviços de Terceiros - Pessoa Física			10.000,00		
3.3.90.39.00	Outros Serviços de Terceiros - Pessoa Jurídica			10.000,00		
4.0.00.00.00	DESPESAS DE CAPITAL					2.000,00
4.4.00.00.00	INVESTIMENTOS				2.000,00	
4.4.90.00.00	Aplicações Diretas			2.000,00		
4.4.90.52.00	Equipamentos e Material Permanente			2.000,00		
Total da Atividade						32.000,00
08.241.0019.1.037	Construcao do Centro de Convivencia da Pessoa Idosa					
4.0.00.00.00	DESPESAS DE CAPITAL					120.000,00

Handwritten signature and scribbles.

Estado: Ceará
Prefeitura Municipal de Jaguaribe
 Orçamento Programa Para o Exercício de 2015

QDD - Quadro Detalhamento da Despesa

(em R\$ 1,00)

Anexo 2, da Lei nº 4320, de 17/03/64, (Portaria SOF nº 8, de 04/02/85)

Código	Especificação / Fonte de Recurso	Esfera	Fonte de Recurso	Natureza	Grupo Nat.	Cat. Econ.
4.4.00.00.00	INVESTIMENTOS				120.000,00	
4.4.90.00.00	Aplicações Diretas			120.000,00		
4.4.90.51.00	Obras e Instalações			100.000,00		
4.4.90.52.00	Equipamentos e Material Permanente			20.000,00		
Total do Projeto						120.000,00
08.243.0018.2.051	Manutencao das Atividades do Conselho Tutelar					
3.0.00.00.00	DESPESES CORRENTES					32.000,00
3.3.00.00.00	OUTRAS DESPESES CORRENTES				32.000,00	
3.3.90.00.00	Aplicações Diretas			32.000,00		
3.3.90.14.00	Diárias - Civil			2.000,00		
3.3.90.36.00	Outros Serviços de Terceiros - Pessoa Física			15.000,00		
3.3.90.39.00	Outros Serviços de Terceiros - Pessoa Jurídica			15.000,00		
4.0.00.00.00	DESPESES DE CAPITAL					2.000,00
4.4.00.00.00	INVESTIMENTOS				2.000,00	
4.4.90.00.00	Aplicações Diretas			2.000,00		
4.4.90.52.00	Equipamentos e Material Permanente			2.000,00		
Total da Atividade						34.000,00
08.243.0018.2.052	Manutencao das entidades vinculadas a assistencia social					
3.0.00.00.00	DESPESES CORRENTES					80.000,00
3.3.00.00.00	OUTRAS DESPESES CORRENTES				80.000,00	
3.3.50.00.00	Transferências a Instituições Privadas sem Fins Lucrativos			80.000,00		
3.3.50.43.00	Subvenções Sociais			80.000,00		
Total da Atividade						80.000,00
08.243.0019.2.053	PSB - BPC NA ESCOLA					
3.0.00.00.00	DESPESES CORRENTES					5.000,00
3.3.00.00.00	OUTRAS DESPESES CORRENTES				5.000,00	
3.3.90.00.00	Aplicações Diretas			5.000,00		
3.3.90.30.00	Material de Consumo			3.000,00		
3.3.90.36.00	Outros Serviços de Terceiros - Pessoa Física			1.000,00		
3.3.90.39.00	Outros Serviços de Terceiros - Pessoa Jurídica			1.000,00		
4.0.00.00.00	DESPESES DE CAPITAL					1.000,00
4.4.00.00.00	INVESTIMENTOS				1.000,00	
4.4.90.00.00	Aplicações Diretas			1.000,00		
4.4.90.52.00	Equipamentos e Material Permanente			1.000,00		
Total da Atividade						6.000,00
08.243.0020.2.054	PSE - PISO FIXO DE MÉDIA COMPLEXIDADE – CREAS					
3.0.00.00.00	DESPESES CORRENTES					115.000,00
3.3.00.00.00	OUTRAS DESPESES CORRENTES				115.000,00	
3.3.90.00.00	Aplicações Diretas			115.000,00		
3.3.90.30.00	Material de Consumo			31.000,00		

Jaguaribe
Am

Estado: Ceará
Prefeitura Municipal de Jaguaribe
 Orçamento Programa Para o Exercício de 2015

QDD - Quadro Detalhamento da Despesa

(em R\$ 1,00)

Anexo 2, da Lei nº 4320, de 17/03/64, (Portaria SOF nº 8, de 04/02/85)

Código	Especificação / Fonte de Recurso	Esfera	Fonte de Recurso	Natureza	Grupo Nat.	Cat. Econ.
3.3.90.36.00	Outros Serviços de Terceiros - Pessoa Física			69.000,00		
3.3.90.39.00	Outros Serviços de Terceiros - Pessoa Jurídica			15.000,00		
4.0.00.00.00	DESPESAS DE CAPITAL					1.000,00
4.4.00.00.00	INVESTIMENTOS				1.000,00	
4.4.90.00.00	Aplicações Diretas			1.000,00		
4.4.90.52.00	Equipamentos e Material Permanente			1.000,00		
Total da Atividade						116.000,00
<hr/>						
08.243.0042.2.056	GESTÃO - IGD SUAS - APRIMORAMENTO DA GESTÃO DO SUAS					
3.0.00.00.00	DESPESAS CORRENTES					12.000,00
3.3.00.00.00	OUTRAS DESPESAS CORRENTES				12.000,00	
3.3.90.00.00	Aplicações Diretas			12.000,00		
3.3.90.14.00	Diárias - Civil			1.000,00		
3.3.90.30.00	Material de Consumo			1.000,00		
3.3.90.36.00	Outros Serviços de Terceiros - Pessoa Física			5.000,00		
3.3.90.39.00	Outros Serviços de Terceiros - Pessoa Jurídica			5.000,00		
4.0.00.00.00	DESPESAS DE CAPITAL					23.000,00
4.4.00.00.00	INVESTIMENTOS				23.000,00	
4.4.90.00.00	Aplicações Diretas			23.000,00		
4.4.90.51.00	Obras e Instalações			5.000,00		
4.4.90.52.00	Equipamentos e Material Permanente			18.000,00		
Total da Atividade						35.000,00
<hr/>						
08.244.0018.1.038	SECOFI - PAIF - Manutencao do Serviço de Confinanciamento Estadual					
3.0.00.00.00	DESPESAS CORRENTES					40.000,00
3.3.00.00.00	OUTRAS DESPESAS CORRENTES				40.000,00	
3.3.90.00.00	Aplicações Diretas			40.000,00		
3.3.90.30.00	Material de Consumo			11.000,00		
3.3.90.36.00	Outros Serviços de Terceiros - Pessoa Física			24.000,00		
3.3.90.39.00	Outros Serviços de Terceiros - Pessoa Jurídica			5.000,00		
Total do Projeto						40.000,00
<hr/>						
08.244.0018.2.057	Manutencao dos Polos de Atendimento Comunitário					
3.0.00.00.00	DESPESAS CORRENTES					15.000,00
3.3.00.00.00	OUTRAS DESPESAS CORRENTES				15.000,00	
3.3.90.00.00	Aplicações Diretas			15.000,00		
3.3.90.30.00	Material de Consumo			5.000,00		
3.3.90.36.00	Outros Serviços de Terceiros - Pessoa Física			5.000,00		
3.3.90.39.00	Outros Serviços de Terceiros - Pessoa Jurídica			5.000,00		
Total da Atividade						15.000,00
<hr/>						
08.244.0019.1.039	Implantacao e aparelhagem de Centros de Referencia e Assistencia Social - Cras II					
4.0.00.00.00	DESPESAS DE CAPITAL					120.000,00
4.4.00.00.00	INVESTIMENTOS				120.000,00	

Estado: Ceará
Prefeitura Municipal de Jaguaribe
 Orçamento Programa Para o Exercício de 2015

QDD - Quadro Detalhamento da Despesa

(em R\$ 1,00)

Anexo 2, da Lei nº 4320, de 17/03/64, (Portaria SOF nº 8, de 04/02/85)

Código	Especificação / Fonte de Recurso	Esfera	Fonte de Recurso	Natureza	Grupo Nat.	Cat. Econ.
4.4.90.00.00	Aplicações Diretas			120.000,00		
4.4.90.51.00	Obras e Instalações			100.000,00		
4.4.90.52.00	Equipamentos e Material Permanente			20.000,00		
Total do Projeto						120.000,00
08.244.0019.2.059	PSB - SERVIÇO DE CONVIVÊNCIA E FORTALECIMENTO DE VÍNCULO - SCFV					
3.0.00.00.00	DESPESES CORRENTES					330.000,00
3.3.00.00.00	OUTRAS DESPESES CORRENTES				330.000,00	
3.3.90.00.00	Aplicações Diretas			330.000,00		
3.3.90.30.00	Material de Consumo			120.000,00		
3.3.90.36.00	Outros Serviços de Terceiros - Pessoa Física			160.000,00		
3.3.90.39.00	Outros Serviços de Terceiros - Pessoa Jurídica			50.000,00		
4.0.00.00.00	DESPESES DE CAPITAL					1.000,00
4.4.00.00.00	INVESTIMENTOS				1.000,00	
4.4.90.00.00	Aplicações Diretas			1.000,00		
4.4.90.52.00	Equipamentos e Material Permanente			1.000,00		
Total da Atividade						331.000,00
08.244.0019.2.060	PBV - PISO BASICO VARIÁVEL III - EQUIPES VOLANTES DOS CRAS I E II					
3.0.00.00.00	DESPESES CORRENTES					118.000,00
3.3.00.00.00	OUTRAS DESPESES CORRENTES				118.000,00	
3.3.90.00.00	Aplicações Diretas			118.000,00		
3.3.90.30.00	Material de Consumo			26.000,00		
3.3.90.36.00	Outros Serviços de Terceiros - Pessoa Física			72.000,00		
3.3.90.39.00	Outros Serviços de Terceiros - Pessoa Jurídica			20.000,00		
4.0.00.00.00	DESPESES DE CAPITAL					2.000,00
4.4.00.00.00	INVESTIMENTOS				2.000,00	
4.4.90.00.00	Aplicações Diretas			2.000,00		
4.4.90.51.00	Obras e Instalações			1.000,00		
4.4.90.52.00	Equipamentos e Material Permanente			1.000,00		
Total da Atividade						120.000,00
08.244.0019.2.061	MANUTENCAO DO CONVENIO ESTADUAL DO PROJETO ESTACAO FAMILIA					
3.0.00.00.00	DESPESES CORRENTES					20.000,00
3.3.00.00.00	OUTRAS DESPESES CORRENTES				20.000,00	
3.3.90.00.00	Aplicações Diretas			20.000,00		
3.3.90.30.00	Material de Consumo			10.000,00		
3.3.90.36.00	Outros Serviços de Terceiros - Pessoa Física			5.000,00		
3.3.90.39.00	Outros Serviços de Terceiros - Pessoa Jurídica			5.000,00		
Total da Atividade						20.000,00
08.244.0019.2.062	PSB - PISO BÁSICO FIXO - PBF/CRAS I E II					
3.0.00.00.00	DESPESES CORRENTES					178.000,00
3.3.00.00.00	OUTRAS DESPESES CORRENTES				178.000,00	

Estado: Ceará

Prefeitura Municipal de Jaguaribe

Orçamento Programa Para o Exercício de 2015

QDD - Quadro Detalhamento da Despesa							(em R\$ 1,00)
Anexo 2, da Lei nº 4320, de 17/03/64, (Portaria SOF nº 8, de 04/02/85)							
Código	Especificação / Fonte de Recurso	Esfera	Fonte de Recurso	Natureza	Grupo Nat.	Cat. Econ.	
3.3.90.00.00	Aplicações Diretas			178.000,00			
3.3.90.30.00	Material de Consumo			38.000,00			
3.3.90.36.00	Outros Serviços de Terceiros - Pessoa Física			110.000,00			
3.3.90.39.00	Outros Serviços de Terceiros - Pessoa Jurídica			30.000,00			
4.0.00.00.00	DESPESAS DE CAPITAL					2.000,00	
4.4.00.00.00	INVESTIMENTOS				2.000,00		
4.4.90.00.00	Aplicações Diretas			2.000,00			
4.4.90.51.00	Obras e Instalações			1.000,00			
4.4.90.52.00	Equipamentos e Material Permanente			1.000,00			
Total da Atividade						180.000,00	
08.244.0021.2.063	SECOFI - BE - Manutencao do Serviço de Confinanciamento Estadual						
3.0.00.00.00	DESPESAS CORRENTES					13.000,00	
3.3.00.00.00	OUTRAS DESPESAS CORRENTES				13.000,00		
3.3.90.00.00	Aplicações Diretas			13.000,00			
3.3.90.30.00	Material de Consumo			1.000,00			
3.3.90.32.00	Material, Bem ou Serviço para Distribuição Gratuita			10.000,00			
3.3.90.36.00	Outros Serviços de Terceiros - Pessoa Física			1.000,00			
3.3.90.39.00	Outros Serviços de Terceiros - Pessoa Jurídica			1.000,00			
Total da Atividade						13.000,00	
08.244.0042.2.064	GESTÃO - Manutencao das atividades do ACESSUAS Trabalho						
3.0.00.00.00	DESPESAS CORRENTES					40.000,00	
3.3.00.00.00	OUTRAS DESPESAS CORRENTES				40.000,00		
3.3.90.00.00	Aplicações Diretas			40.000,00			
3.3.90.30.00	Material de Consumo			30.000,00			
3.3.90.36.00	Outros Serviços de Terceiros - Pessoa Física			5.000,00			
3.3.90.39.00	Outros Serviços de Terceiros - Pessoa Jurídica			5.000,00			
4.0.00.00.00	DESPESAS DE CAPITAL					10.000,00	
4.4.00.00.00	INVESTIMENTOS				10.000,00		
4.4.90.00.00	Aplicações Diretas			10.000,00			
4.4.90.51.00	Obras e Instalações			5.000,00			
4.4.90.52.00	Equipamentos e Material Permanente			5.000,00			
Total da Atividade						50.000,00	
08.244.0042.2.065	GESTÃO - IGD BF - GESTÃO DO BOLSA FAMÍLIA						
3.0.00.00.00	DESPESAS CORRENTES					190.000,00	
3.3.00.00.00	OUTRAS DESPESAS CORRENTES				190.000,00		
3.3.90.00.00	Aplicações Diretas			190.000,00			
3.3.90.30.00	Material de Consumo			45.000,00			
3.3.90.36.00	Outros Serviços de Terceiros - Pessoa Física			130.000,00			
3.3.90.39.00	Outros Serviços de Terceiros - Pessoa Jurídica			15.000,00			
4.0.00.00.00	DESPESAS DE CAPITAL					40.000,00	
4.4.00.00.00	INVESTIMENTOS				40.000,00		

Estado: Ceará
Prefeitura Municipal de Jaguaribe
 Orçamento Programa Para o Exercício de 2015

QDD - Quadro Detalhamento da Despesa (em R\$ 1,00)

Anexo 2, da Lei nº 4320, de 17/03/64, (Portaria SOF nº 8, de 04/02/85)

Código	Especificação / Fonte de Recurso	Esfera	Fonte de Recurso	Natureza	Grupo Nat.	Cat. Econ.
4.4.90.00.00	Aplicações Diretas			40.000,00		
4.4.90.51.00	Obras e Instalações			5.000,00		
4.4.90.52.00	Equipamentos e Material Permanente			35.000,00		
				Total da Atividade		230.000,00
08.243.0018.2.075	Apoio a APAE - Associação de pais e Alunos Especiais					
3.0.00.00.00	DESPESAS CORRENTES					30.000,00
3.3.00.00.00	OUTRAS DESPESAS CORRENTES				30.000,00	
3.3.50.00.00	Transferências a Instituições Privadas sem Fins Lucrativos			30.000,00		
3.3.50.43.00	Subvenções Sociais			30.000,00		
				Total da Atividade		30.000,00
08.243.0018.2.079	Aquisição de um veículo para APAE - Associação de pais e Alunos Especiais					
4.0.00.00.00	DESPESAS DE CAPITAL					70.000,00
4.4.00.00.00	INVESTIMENTOS				70.000,00	
4.4.90.00.00	Aplicações Diretas			70.000,00		
4.4.90.52.00	Equipamentos e Material Permanente			70.000,00		
				Total da Atividade		70.000,00
08.243.0018.2.083	Apoio a fundação TUBOARTE					
3.0.00.00.00	DESPESAS CORRENTES					20.000,00
3.3.00.00.00	OUTRAS DESPESAS CORRENTES				20.000,00	
3.3.50.00.00	Transferências a Instituições Privadas sem Fins Lucrativos			20.000,00		
3.3.50.43.00	Subvenções Sociais			20.000,00		
				Total da Atividade		20.000,00
				Total da Unidade:		3.688.000,00

Jaguaribe
adm

Estado: Ceará
Prefeitura Municipal de Jaguaribe
 Orçamento Programa Para o Exercício de 2015

QDD - Quadro Detalhamento da Despesa

(em R\$ 1,00)

Anexo 2, da Lei nº 4320, de 17/03/64, (Portaria SOF nº 8, de 04/02/85)

Código	Especificação / Fonte de Recurso	Esfera	Fonte de Recurso	Natureza	Grupo Nat.	Cat. Econ.
Orgão:	10	Secretaria de Esportes, Juventude e Cultura				
Unidade Orçamentária:	01	Secretaria do Esporte, Juventude e Cultura				
10.812.0036.1.047	Aquisição de um terreno no Distrito de Nova Floresta para um campo de futebol					
4.0.00.00.00	DESPESAS DE CAPITAL					30.000,00
4.4.00.00.00	INVESTIMENTOS				30.000,00	
4.4.90.00.00	Aplicações Diretas			30.000,00		
4.4.90.61.00	Aquisição de Imóveis			30.000,00		
Total do Projeto						30.000,00
04.122.0002.2.066	Funcionamento Administrativo da Secretaria da Esporte, Juventude e Cultura					
3.0.00.00.00	DESPESAS CORRENTES					389.000,00
3.1.00.00.00	PESSOAL E ENCARGOS SOCIAIS				265.000,00	
3.1.90.00.00	Aplicações Diretas			265.000,00		
3.1.90.04.00	Contratação por Tempo Determinado			10.000,00		
3.1.90.11.00	Vencimentos e Vantagens Fixas - Pessoal Civil			200.000,00		
3.1.90.13.00	Obrigações Patronais			50.000,00		
3.1.90.94.00	Indenizações e Restituições Trabalhistas			5.000,00		
3.3.00.00.00	OUTRAS DESPESAS CORRENTES				124.000,00	
3.3.90.00.00	Aplicações Diretas			124.000,00		
3.3.90.13.00	Obrigações Patronais			5.000,00		
3.3.90.14.00	Diárias - Civil			4.000,00		
3.3.90.30.00	Material de Consumo			30.000,00		
3.3.90.36.00	Outros Serviços de Terceiros - Pessoa Física			12.000,00		
3.3.90.39.00	Outros Serviços de Terceiros - Pessoa Jurídica			60.000,00		
3.3.90.92.00	Despesas de Exercícios Anteriores			10.000,00		
3.3.90.93.00	Indenizações e Restituições			3.000,00		
4.0.00.00.00	DESPESAS DE CAPITAL					10.000,00
4.4.00.00.00	INVESTIMENTOS				10.000,00	
4.4.90.00.00	Aplicações Diretas			10.000,00		
4.4.90.52.00	Equipamentos e Material Permanente			10.000,00		
Total da Atividade						399.000,00
13.392.0034.1.040	Construção, Ampliação e/ou Reforma de Quadras Poliesportivas					
4.0.00.00.00	DESPESAS DE CAPITAL					500.000,00
4.4.00.00.00	INVESTIMENTOS				500.000,00	
4.4.90.00.00	Aplicações Diretas			500.000,00		
4.4.90.51.00	Obras e Instalações			500.000,00		
Total do Projeto						500.000,00
13.392.0034.2.067	Realização de Eventos Culturais e de Tradição Popular					
3.0.00.00.00	DESPESAS CORRENTES					200.000,00
3.3.00.00.00	OUTRAS DESPESAS CORRENTES				200.000,00	
3.3.90.00.00	Aplicações Diretas			200.000,00		

[Assinatura manuscrita]

Estado: Ceará
Prefeitura Municipal de Jaguaribe
 Orçamento Programa Para o Exercício de 2015

QDD - Quadro Detalhamento da Despesa							(em R\$ 1,00)
Anexo 2, da Lei nº 4320, de 17/03/64, (Portaria SOF nº 8, de 04/02/85)							
Código	Especificação / Fonte de Recurso	Esfera	Fonte de Recurso	Natureza	Grupo Nat.	Cat. Econ.	
3.3.90.36.00	Outros Serviços de Terceiros - Pessoa Física			10.000,00			
3.3.90.39.00	Outros Serviços de Terceiros - Pessoa Jurídica			190.000,00			
Total da Atividade						200.000,00	
23.695.0025.1.041	Fortalecimento da Infraestrutura Turística						
4.0.00.00.00	DESPESAS DE CAPITAL					100.000,00	
4.4.00.00.00	INVESTIMENTOS				100.000,00		
4.4.90.00.00	Aplicações Diretas			100.000,00			
4.4.90.51.00	Obras e Instalações			100.000,00			
Total do Projeto						100.000,00	
27.812.0025.1.042	Conclusão do Estádio Municipal						
4.0.00.00.00	DESPESAS DE CAPITAL					100.000,00	
4.4.00.00.00	INVESTIMENTOS				100.000,00		
4.4.90.00.00	Aplicações Diretas			100.000,00			
4.4.90.51.00	Obras e Instalações			100.000,00			
Total do Projeto						100.000,00	
27.812.0036.1.043	Construção, ampliação e reforma de centros de lazer e espaços esportivos						
4.0.00.00.00	DESPESAS DE CAPITAL					280.000,00	
4.4.00.00.00	INVESTIMENTOS				280.000,00		
4.4.90.00.00	Aplicações Diretas			280.000,00			
4.4.90.51.00	Obras e Instalações			255.000,00			
4.4.90.61.00	Aquisição de Imóveis			25.000,00			
Total do Projeto						280.000,00	
27.812.0036.2.068	Manutenção das Atividades e Espaços Esportivos						
3.0.00.00.00	DESPESAS CORRENTES					164.000,00	
3.3.00.00.00	OUTRAS DESPESAS CORRENTES				164.000,00		
3.3.50.00.00	Transferências a Instituições Privadas sem Fins Lucrativos			110.000,00			
3.3.50.43.00	Subvenções Sociais			110.000,00			
3.3.90.00.00	Aplicações Diretas			54.000,00			
3.3.90.30.00	Material de Consumo			10.000,00			
3.3.90.31.00	Premiações Culturais, Artíst., Científicas, Desp. e Outras			10.000,00			
3.3.90.32.00	Material, Bem ou Serviço para Distribuição Gratuita			16.000,00			
3.3.90.36.00	Outros Serviços de Terceiros - Pessoa Física			10.000,00			
3.3.90.39.00	Outros Serviços de Terceiros - Pessoa Jurídica			8.000,00			
4.0.00.00.00	DESPESAS DE CAPITAL					10.000,00	
4.4.00.00.00	INVESTIMENTOS				10.000,00		
4.4.90.00.00	Aplicações Diretas			10.000,00			
4.4.90.52.00	Equipamentos e Material Permanente			10.000,00			
Total da Atividade						174.000,00	
27.812.0036.2.069	Apoio a Associações e Ligas de Karate						

[Handwritten signatures and initials]

Estado: Ceará

Prefeitura Municipal de Jaguaribe

Orçamento Programa Para o Exercício de 2015

QDD - Quadro Detalhamento da Despesa							(em R\$ 1,00)
Anexo 2, da Lei nº 4320, de 17/03/64, (Portaria SOF nº 8, de 04/02/85)							
Código	Especificação / Fonte de Recurso	Esfera	Fonte de Recurso	Natureza	Grupo Nat.	Cat. Econ.	
3.0.00.00.00	DESPESAS CORRENTES					25.000,00	
3.3.00.00.00	OUTRAS DESPESAS CORRENTES				25.000,00		
3.3.50.00.00	Transferências a Instituições Privadas sem Fins Lucrativos			25.000,00			
3.3.50.43.00	Subvenções Sociais			25.000,00			
Total da Atividade						25.000,00	
27.813.0036.2.070	Apoio a Associação de Clubes de Futebol						
3.0.00.00.00	DESPESAS CORRENTES					60.000,00	
3.3.00.00.00	OUTRAS DESPESAS CORRENTES				60.000,00		
3.3.50.00.00	Transferências a Instituições Privadas sem Fins Lucrativos			50.000,00			
3.3.50.43.00	Subvenções Sociais			50.000,00			
3.3.90.00.00	Aplicações Diretas			10.000,00			
3.3.90.32.00	Material, Bem ou Serviço para Distribuição Gratuita			10.000,00			
Total da Atividade						60.000,00	
27.812.0036.1.046	Construção de um campo de futebol no sítio Capitão Mor						
4.0.00.00.00	DESPESAS DE CAPITAL					15.000,00	
4.4.00.00.00	INVESTIMENTOS				15.000,00		
4.4.90.00.00	Aplicações Diretas			15.000,00			
4.4.90.51.00	Obras e Instalações			15.000,00			
Total do Projeto						15.000,00	
Total da Unidade:						1.883.000,00	

Handwritten signature and text:
Jaguaribe

Estado: Ceará
Prefeitura Municipal de Jaguaribe
 Orçamento Programa Para o Exercício de 2015

QDD - Quadro Detalhamento da Despesa							(em R\$ 1,00)
Anexo 2, da Lei nº 4320, de 17/03/64, (Portaria SOF nº 8, de 04/02/85)							
Código	Especificação / Fonte de Recurso	Esfera	Fonte de Recurso	Natureza	Grupo Nat.	Cat. Econ.	
Orgão:	12	Serviço Autonomo de Agua e Esgoto-Saae					
Unidade Orçamentária:	01	Serviço Autonomo de Agua e Esgoto-Saae					
17.512.0033.2.071	Func. dos Servicos de Operacao e Manut. da Rede de Abastec.de Agua e Esgoto						
3.0.00.00.00	DESPESAS CORRENTES					3.521.000,00	
3.1.00.00.00	PESSOAL E ENCARGOS SOCIAIS				1.294.000,00		
3.1.90.00.00	Aplicações Diretas			1.294.000,00			
3.1.90.04.00	Contratação por Tempo Determinado			1.000,00			
3.1.90.11.00	Vencimentos e Vantagens Fixas - Pessoal Civil			1.000.000,00			
3.1.90.13.00	Obrigações Patronais			250.000,00			
3.1.90.16.00	Outras Despesas Variáveis - Pessoal Civil			40.000,00			
3.1.90.92.00	Despesas de Exercícios Anteriores			3.000,00			
3.3.00.00.00	OUTRAS DESPESAS CORRENTES				2.227.000,00		
3.3.90.00.00	Aplicações Diretas			2.227.000,00			
3.3.90.14.00	Diárias - Civil			20.000,00			
3.3.90.30.00	Material de Consumo			800.000,00			
3.3.90.33.00	Passagens e Despesas com Locomoção			15.000,00			
3.3.90.35.00	Serviços de Consultoria			65.000,00			
3.3.90.36.00	Outros Serviços de Terceiros - Pessoa Física			40.000,00			
3.3.90.39.00	Outros Serviços de Terceiros - Pessoa Jurídica			1.000.000,00			
3.3.90.46.00	Auxílio-Alimentação			210.000,00			
3.3.90.47.00	Obrigações Tributárias e Contributivas			70.000,00			
3.3.90.49.00	Auxílio-Transporte			1.000,00			
3.3.90.92.00	Despesas de Exercícios Anteriores			5.000,00			
3.3.90.93.00	Indenizações e Restituições			1.000,00			
4.0.00.00.00	DESPESAS DE CAPITAL					146.000,00	
4.4.00.00.00	INVESTIMENTOS				125.000,00		
4.4.90.00.00	Aplicações Diretas			125.000,00			
4.4.90.51.00	Obras e Instalações			30.000,00			
4.4.90.52.00	Equipamentos e Material Permanente			50.000,00			
4.4.90.61.00	Aquisição de Imóveis			45.000,00			
4.6.00.00.00	AMORTIZAÇÃO DA DÍVIDA				21.000,00		
4.6.90.00.00	Aplicações Diretas			21.000,00			
4.6.90.71.00	Principal da Dívida Contratual Resgatado			21.000,00			
Total da Atividade						3.667.000,00	
17.512.0033.2.077	Construção de estação de tratamento de agua e esgoto no distrito de Feiticeiro						
4.0.00.00.00	DESPESAS DE CAPITAL					170.000,00	
4.4.00.00.00	INVESTIMENTOS				170.000,00		
4.4.90.00.00	Aplicações Diretas			170.000,00			
4.4.90.51.00	Obras e Instalações			170.000,00			
Total da Atividade						170.000,00	
Total da Unidade:						3.837.000,00	

Handwritten signature and stamp:
 [Signature] [Stamp]

Estado: Ceará
Prefeitura Municipal de Jaguaribe
 Orçamento Programa Para o Exercício de 2015

QDD - Quadro Detalhamento da Despesa (em R\$ 1,00)

Anexo 2, da Lei nº 4320, de 17/03/64, (Portaria SOF nº 8, de 04/02/85)

Código	Especificação / Fonte de Recurso	Esfera	Fonte de Recurso	Natureza	Grupo Nat.	Cat. Econ.
Orgão:	13	Secretaria de Desenvolvimento Econômico				
Unidade Orçamentária:	01	Secretaria de Desenvolvimento Econômico				
04.122.0002.2.072	Manutencao das Ativ. Administrativas da Secretaria de Desenvolvimento Economico					
3.0.00.00.00	DESPESAS CORRENTES					165.000,00
3.1.00.00.00	PESSOAL E ENCARGOS SOCIAIS				97.000,00	
3.1.90.00.00	Aplicações Diretas			97.000,00		
3.1.90.04.00	Contratação por Tempo Determinado			10.000,00		
3.1.90.11.00	Vencimentos e Vantagens Fixas - Pessoal Civil			70.000,00		
3.1.90.13.00	Obrigações Patronais			15.000,00		
3.1.90.94.00	Indenizações e Restituições Trabalhistas			2.000,00		
3.3.00.00.00	OUTRAS DESPESAS CORRENTES				68.000,00	
3.3.90.00.00	Aplicações Diretas			68.000,00		
3.3.90.13.00	Obrigações Patronais			3.000,00		
3.3.90.14.00	Diárias - Civil			2.000,00		
3.3.90.30.00	Material de Consumo			15.000,00		
3.3.90.33.00	Passagens e Despesas com Locomoção			15.000,00		
3.3.90.36.00	Outros Serviços de Terceiros - Pessoa Física			15.000,00		
3.3.90.39.00	Outros Serviços de Terceiros - Pessoa Jurídica			15.000,00		
3.3.90.93.00	Indenizações e Restituições			3.000,00		
4.0.00.00.00	DESPESAS DE CAPITAL					3.000,00
4.4.00.00.00	INVESTIMENTOS				3.000,00	
4.4.90.00.00	Aplicações Diretas			3.000,00		
4.4.90.52.00	Equipamentos e Material Permanente			3.000,00		
Total da Atividade						168.000,00
22.661.0025.1.045	Ampliação e Melhoramento do Distrito Industrial de Jaguaribe					
3.0.00.00.00	DESPESAS CORRENTES					10.000,00
3.3.00.00.00	OUTRAS DESPESAS CORRENTES				10.000,00	
3.3.90.00.00	Aplicações Diretas			10.000,00		
3.3.90.39.00	Outros Serviços de Terceiros - Pessoa Jurídica			10.000,00		
4.0.00.00.00	DESPESAS DE CAPITAL					1.050.000,00
4.4.00.00.00	INVESTIMENTOS				1.050.000,00	
4.4.90.00.00	Aplicações Diretas			1.050.000,00		
4.4.90.51.00	Obras e Instalações			1.000.000,00		
4.4.90.61.00	Aquisição de Imóveis			50.000,00		
Total do Projeto						1.060.000,00
23.122.0002.2.073	Ampliação, Recuperação e Manutenção do Centro de Artesanado					
3.0.00.00.00	DESPESAS CORRENTES					7.000,00
3.3.00.00.00	OUTRAS DESPESAS CORRENTES				7.000,00	
3.3.90.00.00	Aplicações Diretas			7.000,00		
3.3.90.30.00	Material de Consumo			2.000,00		
3.3.90.36.00	Outros Serviços de Terceiros - Pessoa Física			2.000,00		

Handwritten signature

Estado: Ceará
Prefeitura Municipal de Jaguaribe
 Orçamento Programa Para o Exercício de 2015

QDD - Quadro Detalhamento da Despesa							(em R\$ 1,00)
Anexo 2, da Lei nº 4320, de 17/03/64, (Portaria SOF nº 8, de 04/02/85)							
Código	Especificação / Fonte de Recurso	Esfera	Fonte de Recurso	Natureza	Grupo Nat.	Cat. Econ.	
3.3.90.39.00	Outros Serviços de Terceiros - Pessoa Jurídica			3.000,00			
4.0.00.00.00	DESPESAS DE CAPITAL					12.000,00	
4.4.00.00.00	INVESTIMENTOS				12.000,00		
4.4.90.00.00	Aplicações Diretas			12.000,00			
4.4.90.51.00	Obras e Instalações			10.000,00			
4.4.90.52.00	Equipamentos e Material Permanente			2.000,00			
				Total da Atividade		19.000,00	
23.691.0022.2.074	Incentivo e Apoio as Associacoes de Artesaos						
3.0.00.00.00	DESPESAS CORRENTES					3.000,00	
3.3.00.00.00	OUTRAS DESPESAS CORRENTES				3.000,00		
3.3.50.00.00	Transferências a Instituições Privadas sem Fins Lucrativos			3.000,00			
3.3.50.43.00	Subvenções Sociais			3.000,00			
				Total da Atividade		3.000,00	
				Total da Unidade:		1.250.000,00	

Handwritten signature

Estado: Ceará
Prefeitura Municipal de Jaguaribe
 Orçamento Programa Para o Exercício de 2015

QDD - Quadro Detalhamento da Despesa (em R\$ 1,00)

Anexo 2, da Lei nº 4320, de 17/03/64, (Portaria SOF nº 8, de 04/02/85)

Código	Especificação / Fonte de Recurso	Esfera	Fonte de Recurso	Natureza	Grupo Nat.	Cat. Econ.
Orgão:	99	Reserva de Contingencia				
Unidade Orçamentária:	01	Reserva de Contingencia				
99.999.0999.9.001	Reserva de Contingencia					
9.0.00.00.00	Reserva de Contingência					400.000,00
9.9.00.00.00	Reserva de Contingência				400.000,00	
9.9.99.99.00	Reserva de Contingência			400.000,00		
				Reserva de Contingência		400.000,00
				Total da Unidade:		400.000,00
				Total Geral da Despesa:		90.323.400,00

 JOSE ABNER NOGUEIRA DIOGENES PINHEIRO
 Prefeito Municipal

Estado: Ceará
Prefeitura Municipal de Jaguaribe
Orçamento Programa Para o Exercício de 2015

Programa de Trabalho - Orçamento Consolidado

(em R\$ 1,00)

Adendo V a Portaria Nº 8 de 4 de Fevereiro de 1985

Anexo 6, da Lei nº 4320, de 17/03/64, (Portaria SOF nº 8, de 04/02/85)

Código	Especificação	Projeto	Atividade	Operações Especiais	Total
Órgão: 01 - Camara Municipal de Jaguaribe					
Unidade Orçamentária: 01 - Camara Municipal de Jaguaribe					
01	Legislativa	0,00	2.737.000,00	0,00	2.737.000,00
01.031	Ação Legislativa	0,00	2.737.000,00	0,00	2.737.000,00
01.031.0001	Procedimentos do Legislativo	0,00	2.737.000,00	0,00	2.737.000,00
01.031.0001.2.001	Manutencao das Atividades Legislativas	0,00	2.737.000,00	0,00	2.737.000,00
	Total da Unidade:	0,00	2.737.000,00	0,00	2.737.000,00
	Total do Órgao:	0,00	2.737.000,00	0,00	2.737.000,00

Cam Jaguaribe

Estado: Ceará
 Prefeitura Municipal de Jaguaribe
 Orçamento Programa Para o Exercício de 2015

Programa de Trabalho - Orçamento Consolidado

(em R\$ 1,00)

Adendo V a Portaria Nº 8 de 4 de Fevereiro de 1985
 Anexo 6, da Lei nº 4320, de 17/03/64, (Portaria SOF nº 8, de 04/02/85)

Código	Especificação	Projeto	Atividade	Operações Especiais	Total
Órgão: 02 - Gabinete do Prefeito					
Unidade Orçamentária: 01 - Gabinete do Prefeito					
02	Judiciária	0,00	27.000,00	0,00	27.000,00
02.122	Administração Geral	0,00	27.000,00	0,00	27.000,00
02.122.0004	Justica e Seguranca	0,00	27.000,00	0,00	27.000,00
02.122.0004.2.002	Apoio as Acoes de Seguranca Publica e Poder Judiciario	0,00	27.000,00	0,00	27.000,00
04	Administração	0,00	931.000,00	0,00	931.000,00
04.122	Administração Geral	0,00	896.000,00	0,00	896.000,00
04.122.0003	Supervisao e Coordenacao Superior	0,00	896.000,00	0,00	896.000,00
04.122.0003.2.003	Manutencao das Atividades do Gabinete do prefeito	0,00	835.000,00	0,00	835.000,00
04.122.0003.2.004	Convenios de Cooperacao Tecnica com Entidades Publicas e Privadas	0,00	35.000,00	0,00	35.000,00
04.122.0003.2.005	Manutencao da Junta de Servico Militar	0,00	26.000,00	0,00	26.000,00
04.131	Comunicação Social	0,00	35.000,00	0,00	35.000,00
04.131.0003	Supervisao e Coordenacao Superior	0,00	35.000,00	0,00	35.000,00
04.131.0003.2.006	Manutencao dos Servicos de Comunicacao e divulgacao	0,00	35.000,00	0,00	35.000,00
Total da Unidade:		0,00	958.000,00	0,00	958.000,00
Total do Órgao:		0,00	958.000,00	0,00	958.000,00

Handwritten signature and scribbles.

Estado: Ceará
Prefeitura Municipal de Jaguaribe
 Orçamento Programa Para o Exercício de 2015

Programa de Trabalho - Orçamento Consolidado

(em R\$ 1,00)

Adendo V a Portaria Nº 8 de 4 de Fevereiro de 1985

Anexo 6, da Lei nº 4320, de 17/03/64, (Portaria SOF nº 8, de 04/02/85)

Código	Especificação	Projeto	Atividade	Operações Especiais	Total
Órgão: 04 - Secretaria de Planejamento e Gestão					
Unidade Orçamentária: 01 - Secretaria de Planejamento e Gestão					
04	Administração	20.000,00	2.150.000,00	0,00	2.170.000,00
04.122	Administração Geral	20.000,00	0,00	0,00	20.000,00
04.122.0002	Apoio Administrativo	20.000,00	0,00	0,00	20.000,00
04.122.0002.1.001	Aquisicao de Imoveis	20.000,00	0,00	0,00	20.000,00
	Objetivo: Aquisicao de Imoveis				
04.128	Formação de Recursos Humanos	0,00	20.000,00	0,00	20.000,00
04.128.0006	Valorizacao de Servidores Publicos	0,00	20.000,00	0,00	20.000,00
04.128.0006.2.007	Implantação do Plano de Cargos e Carreiras dos Funcionários Públicos	0,00	20.000,00	0,00	20.000,00
	Objetivo: Implantação do Plano de Cargos e Carreiras dos Funcionários Públicos				
04.129	Administração de Receitas	0,00	2.130.000,00	0,00	2.130.000,00
04.129.0002	Apoio Administrativo	0,00	2.130.000,00	0,00	2.130.000,00
04.129.0002.2.008	Manutencao das Ativ. Administrativas da SEPLAG	0,00	2.130.000,00	0,00	2.130.000,00
28	Encargos Especiais	0,00	0,00	1.471.000,00	1.471.000,00
28.843	Serviço da Dívida Interna	0,00	0,00	256.000,00	256.000,00
28.843.0037	Encargos Gerais do Município	0,00	0,00	256.000,00	256.000,00
28.843.0037.0.001	Amortização da Dívida Pública Municipal	0,00	0,00	256.000,00	256.000,00
	Objetivo: Amortização da Dívida Pública Municipal				
28.846	Outros Encargos Especiais	0,00	0,00	1.215.000,00	1.215.000,00
28.846.0037	Encargos Gerais do Município	0,00	0,00	1.215.000,00	1.215.000,00
28.846.0037.0.002	Contribuição Para a Formação do PASEP	0,00	0,00	350.000,00	350.000,00
	Objetivo: Contribuição Para a Formação do PASEP				
28.846.0037.0.003	Cumprimento de Sentenças Judiciais	0,00	0,00	865.000,00	865.000,00
	Objetivo: Cumprimento de Sentenças Judiciais				
Total da Unidade:		20.000,00	2.150.000,00	1.471.000,00	3.641.000,00
Total do Órgão:		20.000,00	2.150.000,00	1.471.000,00	3.641.000,00

Assinatura

Estado: Ceará
Prefeitura Municipal de Jaguaribe
 Orçamento Programa Para o Exercício de 2015

Programa de Trabalho - Orçamento Consolidado

(em R\$ 1,00)

Adendo V a Portaria Nº 8 de 4 de Fevereiro de 1985

Anexo 6, da Lei nº 4320, de 17/03/64, (Portaria SOF nº 8, de 04/02/85)

Código	Especificação	Projeto	Atividade	Operações Especiais	Total
Órgão: 05 - Secretaria de Educacao					
Unidade Orçamentária: 07 - Fundo Municipal de Educacao					
12	Educação	6.560.000,00	24.704.000,00	0,00	31.264.000,00
12.122	Administração Geral	0,00	1.323.000,00	0,00	1.323.000,00
12.122.0002	Apoio Administrativo	0,00	1.323.000,00	0,00	1.323.000,00
12.122.0002.2.009	Manutencao das Atividades Administrativa da Secretaria de Educacao	0,00	1.323.000,00	0,00	1.323.000,00
12.306	Alimentação e Nutrição	0,00	730.000,00	0,00	730.000,00
12.306.0009	Apoio e Incentivo a Permanencia do Educando na	0,00	730.000,00	0,00	730.000,00
12.306.0009.2.010	Manutencao do Programa de Alimentacao Escolar - Ensino Fundamental	0,00	530.000,00	0,00	530.000,00
12.306.0009.2.011	Manut.do Programa de Alimentacao Escolar educacao Infantil(Creches e Pre-Escolas)	0,00	200.000,00	0,00	200.000,00
12.361	Ensino Fundamental	4.710.000,00	18.351.000,00	0,00	23.061.000,00
12.361.0007	Gestao Democratica da Educacao	450.000,00	0,00	0,00	450.000,00
12.361.0007.1.002	Distribuicao de Notebook aos Professores da Rede Municipal	450.000,00	0,00	0,00	450.000,00
12.361.0008	Padroes Basicos de Funcionamento das Escolas do	4.260.000,00	15.261.000,00	0,00	19.521.000,00
12.361.0008.1.004	Construcao, Ampliacao e/ou Reforma de Unidades Escolares do Ensino Fundamental	2.500.000,00	0,00	0,00	2.500.000,00
12.361.0008.1.005	Instalacao de Bibliotecas nas Escolas do ensino Fundamental	60.000,00	0,00	0,00	60.000,00
12.361.0008.1.006	Construcao, Ampliacao e Reforma de Quadras de Esportes nas Escolas	200.000,00	0,00	0,00	200.000,00
12.361.0008.1.007	construcao, ampliacao e/ou reforma de CVT - Centro Vocacional Tecnologico	1.500.000,00	0,00	0,00	1.500.000,00
	Objetivo: construcao, ampliacao e/ou reforma de CVT - Centro Vocacional Tecnologico				
12.361.0008.2.012	Funcionamento da Rede Publica de Ensino Fundamental FUNDEB 40%	0,00	4.716.000,00	0,00	4.716.000,00
12.361.0008.2.013	Remuneracao dos Profissionais do Magisterio do Ensino Fundamental FUNDEB 60%	0,00	10.500.000,00	0,00	10.500.000,00
12.361.0008.2.014	Execucao do Programa Dinheiro Direto na Escola	0,00	45.000,00	0,00	45.000,00
12.361.0009	Apoio e Incentivo a Permanencia do Educando na	0,00	3.090.000,00	0,00	3.090.000,00
12.361.0009.2.015	Manutencao do Transporte Escolar da Educacao Basica	0,00	2.920.000,00	0,00	2.920.000,00
12.361.0009.2.016	Distr. de Material Didatico e Fardamento para Alunos do Ensino Fundamental	0,00	10.000,00	0,00	10.000,00
12.361.0009.2.017	manutencao de outros programas do fnde ensino fundamental	0,00	110.000,00	0,00	110.000,00
	Objetivo: MANUTENCAO DE OUTROS PROGRAMAS DO FNDE PARA JAGUARIBE				
12.361.0009.2.018	Implantação de ventiladores nas escolas municipais	0,00	50.000,00	0,00	50.000,00
	Objetivo: Implantação de ventiladores nas escolas municipais				
12.362	Ensino Médio	0,00	910.000,00	0,00	910.000,00

Estado: Ceará

Prefeitura Municipal de Jaguaribe

Orçamento Programa Para o Exercício de 2015

Programa de Trabalho - Orçamento Consolidado

(em R\$ 1,00)

Adendo V a Portaria Nº 8 de 4 de Fevereiro de 1985

Anexo 6, da Lei nº 4320, de 17/03/64, (Portaria SOF nº 8, de 04/02/85)

Código	Especificação	Projeto	Atividade	Operações Especiais	Total
Órgão: 05 - Secretaria de Educacao					
Unidade Orlamentária: 07 - Fundo Municipal de Educacao					
12.362.0009	Apoio e Incentivo a Permanencia do Educando na	0,00	910.000,00	0,00	910.000,00
12.362.0009.2.019	Manut. do Ensino Medio e Pre-Vestibular Inclusive Transporte Escolar	0,00	910.000,00	0,00	910.000,00
12.364	Ensino Superior	0,00	80.000,00	0,00	80.000,00
12.364.0009	Apoio e Incentivo a Permanencia do Educando na	0,00	80.000,00	0,00	80.000,00
12.364.0009.2.020	Apoio e Incentivo a Formacao Academica	0,00	80.000,00	0,00	80.000,00
12.365	Educação Infantil	1.700.000,00	3.210.000,00	0,00	4.910.000,00
12.365.0008	Padroes Basicos de Funcionamento das Escolas do	0,00	40.000,00	0,00	40.000,00
12.365.0008.2.021	manutencao de outros programas do fnde ensino infantil Objetivo: manutencao de outros programas do fnde ensino infantil	0,00	40.000,00	0,00	40.000,00
12.365.0009	Apoio e Incentivo a Permanencia do Educando na	0,00	20.000,00	0,00	20.000,00
12.365.0009.2.022	Dist. de Material Didatico e Fardamento para Alunos da Educacao Infantil	0,00	20.000,00	0,00	20.000,00
12.365.0010	Fortalecimento da Educacao Infantil	1.700.000,00	3.150.000,00	0,00	4.850.000,00
12.365.0010.1.008	Construcao, Ampliacao e/ou Reforma de Centros de Educacao Infantil	1.700.000,00	0,00	0,00	1.700.000,00
12.365.0010.2.023	Funcionamento da Rede Publica de Educ. Infantil FUNDEB 40%	0,00	950.000,00	0,00	950.000,00
12.365.0010.2.024	Remuneracao de Profis. do Magisterio da Educacao Infantil FUNDEB 60%	0,00	2.200.000,00	0,00	2.200.000,00
12.366	Educação de Jovens e Adultos	0,00	100.000,00	0,00	100.000,00
12.366.0009	Apoio e Incentivo a Permanencia do Educando na	0,00	100.000,00	0,00	100.000,00
12.366.0009.2.025	Manutencao do Programa de Alimentacao Escolar Educacao de Jovens e Adultos Objetivo: Manutencao do Programa de Alimentacao Escolar Educacao de Jovens e Adultos	0,00	100.000,00	0,00	100.000,00
12.368	Educação Básica	150.000,00	0,00	0,00	150.000,00
12.368.0009	Apoio e Incentivo a Permanencia do Educando na	150.000,00	0,00	0,00	150.000,00
12.368.0009.1.009	Implantação de central de central de ar condicionado nas escolas municipais	150.000,00	0,00	0,00	150.000,00
Total da Unidade:		6.560.000,00	24.704.000,00	0,00	31.264.000,00
Total do Órgao:		6.560.000,00	24.704.000,00	0,00	31.264.000,00

Estado: Ceará

Prefeitura Municipal de Jaguaribe

Orçamento Programa Para o Exercício de 2015

Programa de Trabalho - Orçamento Consolidado

(em R\$ 1,00)

Adendo V a Portaria Nº 8 de 4 de Fevereiro de 1985

Anexo 6, da Lei nº 4320, de 17/03/64, (Portaria SOF nº 8, de 04/02/85)

Código	Especificação	Projeto	Atividade	Operações Especiais	Total
Órgão: 06 - Secretaria da Cidade e Infraestrutura					
Unidade Orçamentária: 01 - Secretaria da Cidade e Infra-Estrutura					
04	Administração	0,00	2.982.000,00	0,00	2.982.000,00
04.122	Administração Geral	0,00	2.982.000,00	0,00	2.982.000,00
04.122.0002	Apoio Administrativo	0,00	2.882.000,00	0,00	2.882.000,00
04.122.0002.2.026	Manutencao das Ativ. Administrativas da Secretaria da Cidade e Infraestrutura	0,00	2.872.000,00	0,00	2.872.000,00
04.122.0002.2.078	Apoio a AJAMOTO	0,00	10.000,00	0,00	10.000,00
	Objetivo: Apoio a AJAMOTO				
04.122.0041	consorcios publicos	0,00	100.000,00	0,00	100.000,00
04.122.0041.2.027	Consortorios publicos para o municipio	0,00	100.000,00	0,00	100.000,00
	Objetivo: Consortorios publicos para o municipio				
15	Urbanismo	7.955.000,00	3.825.000,00	0,00	11.780.000,00
15.038	Edificações Públicas	1.105.000,00	0,00	0,00	1.105.000,00
15.038.0025	Desenvolvimento de Projetos e serviços de	1.005.000,00	0,00	0,00	1.005.000,00
15.038.0025.1.010	Construcao e manutencao do centro administrativo municipal	1.005.000,00	0,00	0,00	1.005.000,00
	Objetivo: Construcao e manutencao do centro administrativo municipal				
15.038.0026	Servicos Urbanos	100.000,00	0,00	0,00	100.000,00
15.038.0026.1.011	Construção, aplicacao e manutencao predios publicos na sede e zona rural	100.000,00	0,00	0,00	100.000,00
	Objetivo: Construção, aplicacao e manutencao predios publicos na sede e zona rural				
15.451	Infra-Estrutura Urbana	3.650.000,00	300.000,00	0,00	3.950.000,00
15.451.0025	Desenvolvimento de Projetos e serviços de	3.150.000,00	200.000,00	0,00	3.350.000,00
15.451.0025.1.012	Abertura e Pavimentacao de Vias e Logradouros Publicos	500.000,00	0,00	0,00	500.000,00
15.451.0025.1.013	Construcao, Ampliacao e/ou Reforma de Pracas e Areas de Lazer	100.000,00	0,00	0,00	100.000,00
15.451.0025.1.014	Construção, aplicacao e revitalização da margem direita do rio jaguaribe	2.500.000,00	0,00	0,00	2.500.000,00
	Objetivo: Construção, aplicacao e revitalização da margem direita do rio jaguaribe				
15.451.0025.1.015	Aquisição de terrenos para obras publicas municipais	50.000,00	0,00	0,00	50.000,00
	Objetivo: Aquisição de terrenos para obras publicas municipais				
15.451.0025.2.028	Elaboração de projetos e estudos municipais	0,00	200.000,00	0,00	200.000,00
	Objetivo: Elaboração de projetos e estudos municipais				
15.451.0027	Desenvolvimento dos Servicos de Transporte e	500.000,00	100.000,00	0,00	600.000,00
15.451.0027.1.016	Revitalização de ruas e avenidas na sede e zona rural	500.000,00	0,00	0,00	500.000,00
	Objetivo: Revitalização de ruas e avenidas na sede e zona rural				
15.451.0027.2.029	Pavimentação e manutencao asfaltica municipal na sede e zona rural	0,00	100.000,00	0,00	100.000,00
15.452	Serviços Urbanos	200.000,00	3.525.000,00	0,00	3.725.000,00

Estado: Ceará

Prefeitura Municipal de Jaguaribe

Orçamento Programa Para o Exercício de 2015

Programa de Trabalho - Orçamento Consolidado

(em R\$ 1,00)

Adendo V a Portaria Nº 8 de 4 de Fevereiro de 1985

Anexo 6, da Lei nº 4320, de 17/03/64, (Portaria SOF nº 8, de 04/02/85)

Código	Especificação	Projeto	Atividade	Operações Especiais	Total
Órgão: 06 - Secretaria da Cidade e Infraestrutura					
Unidade Orçamentária: 01 - Secretaria da Cidade e Infra-Estrutura					
15.452.0025	Desenvolvimento de Projetos e serviços de	100.000,00	3.140.000,00	0,00	3.240.000,00
15.452.0025.1.017	Construcao, Aplicacao e/ou Reforma de Cemiterios Publicos	100.000,00	0,00	0,00	100.000,00
15.452.0025.2.030	Manutencao dos Servicos de Limpeza Urbana	0,00	3.140.000,00	0,00	3.140.000,00
15.452.0026	Servicos Urbanos	0,00	385.000,00	0,00	385.000,00
15.452.0026.2.031	Manutencao e Conservacao de Vias e Logradouros Publicos	0,00	30.000,00	0,00	30.000,00
15.452.0026.2.032	Manutencao dos Servicos Gerais de Utilidade Publica	0,00	355.000,00	0,00	355.000,00
15.452.0028	Residuos Solidos Urbanos	100.000,00	0,00	0,00	100.000,00
15.452.0028.1.019	Construcao do Aterro Sanitario	100.000,00	0,00	0,00	100.000,00
15.512	Saneamento Básico Urbano	3.000.000,00	0,00	0,00	3.000.000,00
15.512.0025	Desenvolvimento de Projetos e serviços de	3.000.000,00	0,00	0,00	3.000.000,00
15.512.0025.1.020	Instalacao de Rede de Abastecimento de Agua e Esgotamento Sanitario	3.000.000,00	0,00	0,00	3.000.000,00
16	Habitação	1.100.000,00	0,00	0,00	1.100.000,00
16.482	Habitação Urbana	1.100.000,00	0,00	0,00	1.100.000,00
16.482.0024	Habitacao de Interesse Social	1.100.000,00	0,00	0,00	1.100.000,00
16.482.0024.1.021	Melhorias Habitacionais e Sanitarias	1.000.000,00	0,00	0,00	1.000.000,00
16.482.0024.1.022	Construcao de Casas Populares zona rural e urbana	100.000,00	0,00	0,00	100.000,00
25	Energia	200.000,00	0,00	0,00	200.000,00
25.752	Energia Elétrica	200.000,00	0,00	0,00	200.000,00
25.752.0025	Desenvolvimento de Projetos e serviços de	200.000,00	0,00	0,00	200.000,00
25.752.0025.1.024	Expansao do Atendimento com Energia Eletrica	200.000,00	0,00	0,00	200.000,00
26	Transporte	2.080.000,00	437.000,00	0,00	2.517.000,00
26.453	Transportes Coletivos Urbanos	1.060.000,00	437.000,00	0,00	1.497.000,00
26.453.0027	Desenvolvimento dos Servicos de Transporte e	1.060.000,00	437.000,00	0,00	1.497.000,00
26.453.0027.1.025	Implantacao de Sinalizacao do Transito	30.000,00	0,00	0,00	30.000,00
26.453.0027.1.026	Estruturacao e Organizacao da Praca dos Taxistas e Pontos de Mototaxi	30.000,00	0,00	0,00	30.000,00
26.453.0027.1.027	Construcao de Viadutos - conjunto Cohab	1.000.000,00	0,00	0,00	1.000.000,00
26.453.0027.2.033	Gerenciamento, Controle e Fiscalizacao do Transito	0,00	437.000,00	0,00	437.000,00
26.782	Transporte Rodoviário	1.020.000,00	0,00	0,00	1.020.000,00
26.782.0025	Desenvolvimento de Projetos e serviços de	920.000,00	0,00	0,00	920.000,00
26.782.0025.1.028	Construcao, Ampliacao, Recuperacao e Conservacao de Estradas Vicinais	700.000,00	0,00	0,00	700.000,00

Estado: Ceará

Prefeitura Municipal de Jaguaribe

Orçamento Programa Para o Exercício de 2015

Programa de Trabalho - Orçamento Consolidado

(em R\$ 1,00)

Adendo V a Portaria Nº 8 de 4 de Fevereiro de 1985

Anexo 6, da Lei nº 4320, de 17/03/64, (Portaria SOF nº 8, de 04/02/85)

Código	Especificação	Projeto	Atividade	Operações Especiais	Total
Órgão: 06 - Secretaria da Cidade e Infraestrutura					
Unidade Orçamentária: 01 - Secretaria da Cidade e Infra-Estrutura					
26.782.0025.1.029	Aquisicao de Maquinas e Equipamentos - Provias	100.000,00	0,00	0,00	100.000,00
26.782.0025.1.030	Construcao e Recuperacao e Conservacao de Pontes, Passagens Molhadas, Bueiros e Similares	120.000,00	0,00	0,00	120.000,00
26.782.0027	Desenvolvimento dos Servicos de Transporte e	100.000,00	0,00	0,00	100.000,00
26.782.0027.1.031	Alargamento das paredes dos açudes que se encontram nas estradas vicinais oficiais.	100.000,00	0,00	0,00	100.000,00
27	Desporto e Lazer	200.000,00	0,00	0,00	200.000,00
27.813	Lazer	200.000,00	0,00	0,00	200.000,00
27.813.0025	Desenvolvimento de Projetos e serviços de	200.000,00	0,00	0,00	200.000,00
27.813.0025.1.032	Revitalização da Barragem de Santana Objetivo: Revitalização da Barragem de Santana com Área de Lazer para as Crianças	100.000,00	0,00	0,00	100.000,00
27.813.0025.1.033	Construção, aplicacao e manutencao de praça e outros logradouros publicos na sede e zona rural Objetivo: Construção, aplicacao e manutencao de praça e logradouros publicos na sede e zona rural	100.000,00	0,00	0,00	100.000,00
Total da Unidade:		11.535.000,00	7.244.000,00	0,00	18.779.000,00
Total do Órgão:		11.535.000,00	7.244.000,00	0,00	18.779.000,00

Estado: Ceará
 Prefeitura Municipal de Jaguaribe
 Orçamento Programa Para o Exercício de 2015

Programa de Trabalho - Orçamento Consolidado

(em R\$ 1,00)

Adendo V a Portaria Nº 8 de 4 de Fevereiro de 1985

Anexo 6, da Lei nº 4320, de 17/03/64, (Portaria SOF nº 8, de 04/02/85)

Código	Especificação	Projeto	Atividade	Operações Especiais	Total
Órgão: 07 - Secretaria de Desenvolvimento Rural e Meio Ambiente					
Unidade Orçamentária: 01 - Sec. de Desenvolvimento Rural, Aquicultura e Meio Ambiente					
04	Administração	0,00	1.227.000,00	0,00	1.227.000,00
04.122	Administração Geral	0,00	1.227.000,00	0,00	1.227.000,00
04.122.0002	Apoio Administrativo	0,00	1.227.000,00	0,00	1.227.000,00
04.122.0002.2.034	Manutencao das Ativ. Administrativas da Secretaria de Desenvolvimento Rural	0,00	1.227.000,00	0,00	1.227.000,00
18	Gestão Ambiental	210.000,00	0,00	0,00	210.000,00
18.542	Controle Ambiental	110.000,00	0,00	0,00	110.000,00
18.542.0029	Desenvolvimento da Política de Meio Ambiente	110.000,00	0,00	0,00	110.000,00
18.542.0029.1.034	Tomadas de Aguas do Acudes municipais para abastecimento publico Objetivo: Tomadas de Aguas do Acudes municipais para abastecimento publico	110.000,00	0,00	0,00	110.000,00
18.544	Recursos Hídricos	100.000,00	0,00	0,00	100.000,00
18.544.0025	Desenvolvimento de Projetos e serviços de	100.000,00	0,00	0,00	100.000,00
18.544.0025.1.035	Fortalecimento da Infraestrutura Hidrica	100.000,00	0,00	0,00	100.000,00
20	Agricultura	0,00	316.400,00	0,00	316.400,00
20.606	Extensão Rural	0,00	140.000,00	0,00	140.000,00
20.606.0030	Apoio a Agricultura Familiar	0,00	140.000,00	0,00	140.000,00
20.606.0030.2.035	Assistencia Tecnica, Subvencos sociais e Material ao Pequeno Produtor Agricola e Pecuario	0,00	70.000,00	0,00	70.000,00
20.606.0030.2.036	Programa Corte de Terra	0,00	70.000,00	0,00	70.000,00
20.608	Promoção da Produção Agropecuária	0,00	176.400,00	0,00	176.400,00
20.608.0025	Desenvolvimento de Projetos e serviços de	0,00	116.400,00	0,00	116.400,00
20.608.0025.2.037	Manutencao Recuperacao e Ampliacao do Parque de Exposicoes	0,00	116.400,00	0,00	116.400,00
20.608.0030	Apoio a Agricultura Familiar	0,00	60.000,00	0,00	60.000,00
20.608.0030.2.038	Concessao de Garantia Seguro-Safra	0,00	60.000,00	0,00	60.000,00
Total da Unidade:		210.000,00	1.543.400,00	0,00	1.753.400,00
Total do Órgão:		210.000,00	1.543.400,00	0,00	1.753.400,00

Estado: Ceará
Prefeitura Municipal de Jaguaribe
 Orçamento Programa Para o Exercício de 2015

Programa de Trabalho - Orçamento Consolidado

(em R\$ 1,00)

Adendo V a Portaria Nº 8 de 4 de Fevereiro de 1985

Anexo 6, da Lei nº 4320, de 17/03/64, (Portaria SOF nº 8, de 04/02/85)

Código	Especificação	Projeto	Atividade	Operações Especiais	Total
Órgão:	08 - Secretaria de Saúde				
Unidade Orçamentária:	01 - Fundo Municipal de Saúde				
10	Saúde	0,00	20.133.000,00	0,00	20.133.000,00
10.122	Administração Geral	0,00	2.313.000,00	0,00	2.313.000,00
10.122.0012	Gestao Democratica da Politica Publica de Saude	0,00	60.000,00	0,00	60.000,00
10.122.0012.2.085	Implantação da academia de saude Objetivo: Implantação da academia de saude	0,00	60.000,00	0,00	60.000,00
10.122.0038	Controle Social	0,00	80.000,00	0,00	80.000,00
10.122.0038.2.039	Fortalecimento do Conselho Municipal de Saude Objetivo: Fortalecimento do Conselho Municipal de Saude	0,00	40.000,00	0,00	40.000,00
10.122.0038.2.041	Implantacao da ouvidoria municipal de saude Objetivo: Implantacao da ouvidoria municipal de saude	0,00	40.000,00	0,00	40.000,00
10.122.0039	Supervisão e Coordenação Superior	0,00	1.693.000,00	0,00	1.693.000,00
10.122.0039.2.042	Manutencao das Ativ. Administrativas da Secretaria de Saude	0,00	1.693.000,00	0,00	1.693.000,00
10.122.0040	Consortorio Publico em Saude	0,00	480.000,00	0,00	480.000,00
10.122.0040.2.043	Consortorios publicos em saude Objetivo: Consortorios publicos em saude	0,00	480.000,00	0,00	480.000,00
10.301	Atenção Básica	0,00	7.001.000,00	0,00	7.001.000,00
10.301.0013	Fortalecimento da Atencao Basica em Saude	0,00	7.001.000,00	0,00	7.001.000,00
10.301.0013.2.045	Implantação e Manutencao dos Serviços da Atencao Basica	0,00	6.751.000,00	0,00	6.751.000,00
10.301.0013.2.076	Construcao de posto de saude na comunidade do Sítio Fechado Objetivo: Construcao de posto de saude na comunidade do Sítio Fechado	0,00	60.000,00	0,00	60.000,00
10.301.0013.2.080	Implantação e manutenção do CEO - Centro de Especialidades Odontologicas Objetivo: Implantação e manutenção do CEO - Centro de Especialidades Odontologicas	0,00	50.000,00	0,00	50.000,00
10.301.0013.2.081	Implantação e manutenção do CAPS - Centro de Apoio Psicossocial Objetivo: Implantação e manutenção do CAPS - Centro de Apoio Psicossocial	0,00	80.000,00	0,00	80.000,00
10.301.0013.2.082	Construção de uma Unidade de Apoio de Saude no Sítio Cacimbas Objetivo: Construção de uma Unidade de Apoio de Saude no Sítio Cacimbas	0,00	60.000,00	0,00	60.000,00
10.302	Assistência Hospitalar e Ambulatorial	0,00	9.841.000,00	0,00	9.841.000,00
10.302.0014	Atendimento Hospitalar e Ambulatorial	0,00	9.841.000,00	0,00	9.841.000,00
10.302.0014.2.046	Implantação e Manutencao dos Serviços de Media Complexidade Hospitalar e Ambulatorial Objetivo: Implantação e Manutencao dos Serviços de Media Complexidade Hospitalar e Ambulatorial	0,00	9.696.000,00	0,00	9.696.000,00

Estado: Ceará
Prefeitura Municipal de Jaguaribe
 Orçamento Programa Para o Exercício de 2015

Programa de Trabalho - Orçamento Consolidado (em R\$ 1,00)
 Adendo V a Portaria Nº 8 de 4 de Fevereiro de 1985
 Anexo 6, da Lei nº 4320, de 17/03/64, (Portaria SOF nº 8, de 04/02/85)

Código	Especificação	Projeto	Atividade	Operações Especiais	Total
Órgão: 08 - Secretaria de Saude					
Unidade Orçamentária: 01 - Fundo Municipal de Saúde					
10.302.0014.2.084	Atendimento aos jovens com DSTs, AIDS, Saúde Sexual e Reprodutiva Objetivo: Atendimento aos jovens com DSTs, AIDS, Saúde Sexual e Reprodutiva	0,00	15.000,00	0,00	15.000,00
10.302.0014.2.086	Construção de garagem para ambulancia no hospital municipal Objetivo: Construção de garagem para ambulancia no hospital municipal	0,00	50.000,00	0,00	50.000,00
10.302.0014.2.087	Aquisição de ambulancia para a sede do municipio Objetivo: Aquisição de ambulancia para a sede do municipio	0,00	80.000,00	0,00	80.000,00
10.303	Suporte Profilático e Terapêutico	0,00	230.000,00	0,00	230.000,00
10.303.0016	Assistencia Farmaceutica	0,00	230.000,00	0,00	230.000,00
10.303.0016.2.047	Investimentos e Manutencao do Ciclo da Assistencia Farmacêutica	0,00	230.000,00	0,00	230.000,00
10.304	Vigilância Sanitária	0,00	668.000,00	0,00	668.000,00
10.304.0017	Vigilancia em Saude	0,00	668.000,00	0,00	668.000,00
10.304.0017.2.048	Manutencao das Atividades de Vigilancia em Saude	0,00	668.000,00	0,00	668.000,00
10.305	Vigilância Epidemiológica	0,00	80.000,00	0,00	80.000,00
10.305.0013	Fortalecimento da Atencao Basica em Saude	0,00	80.000,00	0,00	80.000,00
10.305.0013.2.088	Aquisicao de um veiculo para o trabalho dos agentes de endemias Objetivo: Aquisicao de um veiculo para o trabalho dos agentes de endemias	0,00	80.000,00	0,00	80.000,00
Total da Unidade:		0,00	20.133.000,00	0,00	20.133.000,00
Total do Órgao:		0,00	20.133.000,00	0,00	20.133.000,00

Jaguaribe

Estado: Ceará
Prefeitura Municipal de Jaguaribe
 Orçamento Programa Para o Exercício de 2015

Programa de Trabalho - Orçamento Consolidado

(em R\$ 1,00)

Adendo V a Portaria Nº 8 de 4 de Fevereiro de 1985

Anexo 6, da Lei nº 4320, de 17/03/64, (Portaria SOF nº 8, de 04/02/85)

Código	Especificação	Projeto	Atividade	Operações Especiais	Total
Órgão: 09 - Sec. do Trabalho e da Assistencia Social					
Unidade Orlamentária: 08 - Fundo Municipal de Assistencia Social					
08	Assistência Social	280.000,00	3.408.000,00	0,00	3.688.000,00
08.122	Administração Geral	0,00	2.026.000,00	0,00	2.026.000,00
08.122.0002	Apoio Administrativo	0,00	2.026.000,00	0,00	2.026.000,00
08.122.0002.2.049	Manutencao das Ativ. Administrativas da SETAS - Secretaria de Assistencia Social	0,00	2.026.000,00	0,00	2.026.000,00
08.241	Assistência ao Idoso	120.000,00	32.000,00	0,00	152.000,00
08.241.0018	Gestao da Política de Assistencia Social	0,00	32.000,00	0,00	32.000,00
08.241.0018.2.050	Manutencao das ações para pessoa idosa Objetivo: Manutencao das ações para o idoso	0,00	32.000,00	0,00	32.000,00
08.241.0019	Protecao Social Basica	120.000,00	0,00	0,00	120.000,00
08.241.0019.1.037	Construcao do Centro de Convivencia da Pessoa Idosa	120.000,00	0,00	0,00	120.000,00
08.243	Assistência à Criança e ao Adolescente	0,00	391.000,00	0,00	391.000,00
08.243.0018	Gestao da Política de Assistencia Social	0,00	234.000,00	0,00	234.000,00
08.243.0018.2.051	Manutencao das Atividades do Conselho Tutelar	0,00	34.000,00	0,00	34.000,00
08.243.0018.2.052	Manutencao das entidades vinculadas a assistencia social Objetivo: Manutencao das entidades vinculadas a assistencia social	0,00	80.000,00	0,00	80.000,00
08.243.0018.2.075	Apoio a APAE - Associação de pais e Alunos Especiais Objetivo: Apoio a APAE - Associação de pais e Alunos Especiais	0,00	30.000,00	0,00	30.000,00
08.243.0018.2.079	Aquisição de um veículo para APAE - Associação de pais e Alunos Especiais Objetivo: Aquisição de um veículo para APAE - Associação de pais e Alunos Especiais	0,00	70.000,00	0,00	70.000,00
08.243.0018.2.083	Apoio a fundação TUBOARTE Objetivo: Apoio a fundação TUBOARTE	0,00	20.000,00	0,00	20.000,00
08.243.0019	Protecao Social Basica	0,00	6.000,00	0,00	6.000,00
08.243.0019.2.053	PSB - BPC NA ESCOLA Objetivo: PSB - BPC NA ESCOLA	0,00	6.000,00	0,00	6.000,00
08.243.0020	Protecao Social Especial	0,00	116.000,00	0,00	116.000,00
08.243.0020.2.054	PSE - PISO FIXO DE MÉDIA COMPLEXIDADE - CREAS	0,00	116.000,00	0,00	116.000,00
08.243.0042	Gestão do SUAS	0,00	35.000,00	0,00	35.000,00
08.243.0042.2.056	GESTÃO - IGD SUAS - APRIMORAMENTO DA GESTÃO DO SUAS Objetivo: GESTÃO - IGD SUAS - APRIMORAMENTO DA GESTÃO DO SUAS	0,00	35.000,00	0,00	35.000,00
08.244	Assistência Comunitária	160.000,00	959.000,00	0,00	1.119.000,00
08.244.0018	Gestao da Política de Assistencia Social	40.000,00	15.000,00	0,00	55.000,00
08.244.0018.1.038	SECOFI - PAIF - Manutencao do Serviço de Confinanciamento Estadual	40.000,00	0,00	0,00	40.000,00

Estado: Ceará
Prefeitura Municipal de Jaguaribe
 Orçamento Programa Para o Exercício de 2015

Programa de Trabalho - Orçamento Consolidado

(em R\$ 1,00)

Adendo V a Portaria Nº 8 de 4 de Fevereiro de 1985

Anexo 6, da Lei nº 4320, de 17/03/64, (Portaria SOF nº 8, de 04/02/85)

Código	Especificação	Projeto	Atividade	Operações Especiais	Total
Órgão: 09 - Sec. do Trabalho e da Assistencia Social					
Unidade Orlamentária: 08 - Fundo Municipal de Assistencia Social					
08.244.0018.2.057	Manutencao dos Polos de Atendimento Comunitário Objetivo: Manutencao dos Polos de Atendimento Comunitário	0,00	15.000,00	0,00	15.000,00
08.244.0019	Protecao Social Basica	120.000,00	651.000,00	0,00	771.000,00
08.244.0019.1.039	Implantacao e aparelhagem de Centros de Referencia e Assistencia Social - Cras II	120.000,00	0,00	0,00	120.000,00
08.244.0019.2.059	PSB - SERVIÇO DE CONVIVÊNCIA E FORTALECIMENTO DE VÍNCULO - SCFV	0,00	331.000,00	0,00	331.000,00
08.244.0019.2.060	PBV - PISO BASICO VARIAVEL III – EQUIPES VOLANTES DOS CRAS I E II Objetivo: PBV - PISO BASICO VARIAVEL III – EQUIPES VOLANTES DOS CRAS I E II	0,00	120.000,00	0,00	120.000,00
08.244.0019.2.061	MANUTENCAO DO CONVENIO ESTADUAL DO PROJETO ESTACAO FAMILIA Objetivo: MANUTENCAO DO CONVENIO ESTADUAL DO PROJETO ESTACAO FAMILIA	0,00	20.000,00	0,00	20.000,00
08.244.0019.2.062	PSB - PISO BÁSICO FIXO - PBF/CRAS I E II Objetivo: PSB - PISO BÁSICO FIXO - PBF/CRAS	0,00	180.000,00	0,00	180.000,00
08.244.0021	Acoes Assistenciais para o Enfrentamento da Pobreza	0,00	13.000,00	0,00	13.000,00
08.244.0021.2.063	SECOFI - BE - Manutencao do Serviço de Confinanciamento Estadual	0,00	13.000,00	0,00	13.000,00
08.244.0042	Gestão do SUAS	0,00	280.000,00	0,00	280.000,00
08.244.0042.2.064	GESTÃO - Manutencao das atividades do ACESSUAS Trabalho Objetivo: Manutencao das atividades do ACESSUAS	0,00	50.000,00	0,00	50.000,00
08.244.0042.2.065	GESTÃO - IGD BF - GESTÃO DO BOLSA FAMÍLIA Objetivo: GESTÃO - IGD BF - GESTÃO DO BOLSA FAMÍLIA	0,00	230.000,00	0,00	230.000,00
Total da Unidade:		280.000,00	3.408.000,00	0,00	3.688.000,00
Total do Órgao:		280.000,00	3.408.000,00	0,00	3.688.000,00

Jaguaribe

Estado: Ceará
Prefeitura Municipal de Jaguaribe
 Orçamento Programa Para o Exercício de 2015

Programa de Trabalho - Orçamento Consolidado

(em R\$ 1,00)

Adendo V a Portaria Nº 8 de 4 de Fevereiro de 1985

Anexo 6, da Lei nº 4320, de 17/03/64, (Portaria SOF nº 8, de 04/02/85)

Código	Especificação	Projeto	Atividade	Operações Especiais	Total
Órgão: 10 - Secretaria de Esportes, Juventude e Cultura					
Unidade Orçamentária: 01 - Secretaria do Esporte, Juventude e Cultura					
04	Administração	0,00	399.000,00	0,00	399.000,00
04.122	Administração Geral	0,00	399.000,00	0,00	399.000,00
04.122.0002	Apoio Administrativo	0,00	399.000,00	0,00	399.000,00
04.122.0002.2.066	Funcionamento Administrativo da Secretaria da Esporte, Juventude e Cultura Objetivo: Funcionamento Administrativo da Secretaria da Esporte, Juventude e Cultura	0,00	399.000,00	0,00	399.000,00
10	Saúde	30.000,00	0,00	0,00	30.000,00
10.812	Desporto Comunitário	30.000,00	0,00	0,00	30.000,00
10.812.0036	Esporte e Saude	30.000,00	0,00	0,00	30.000,00
10.812.0036.1.047	Aquisição de um terreno no Distrito de Nova Floresta para um campo de futebol Objetivo: Aquisição de um terreno no Distrito de Nova Floresta para um campo de futebol	30.000,00	0,00	0,00	30.000,00
13	Cultura	500.000,00	200.000,00	0,00	700.000,00
13.392	Difusão Cultural	500.000,00	200.000,00	0,00	700.000,00
13.392.0034	Desenvolvimento e Gestao de Politicas de Cultura	500.000,00	200.000,00	0,00	700.000,00
13.392.0034.1.040	Construcao, Ampliacao e/ou Reforma de Quadras Poliesportivas	500.000,00	0,00	0,00	500.000,00
13.392.0034.2.067	Realizacao de Eventos Culturais e de Tradicao Popular Objetivo: Realizacao de Eventos Culturais e de Tradicao Popular	0,00	200.000,00	0,00	200.000,00
23	Comércio e Serviços	100.000,00	0,00	0,00	100.000,00
23.695	Turismo	100.000,00	0,00	0,00	100.000,00
23.695.0025	Desenvolvimento de Projetos e serviços de	100.000,00	0,00	0,00	100.000,00
23.695.0025.1.041	Fortalecimento da Infraestrutura Turística	100.000,00	0,00	0,00	100.000,00
27	Desporto e Lazer	395.000,00	259.000,00	0,00	654.000,00
27.812	Desporto Comunitário	395.000,00	199.000,00	0,00	594.000,00
27.812.0025	Desenvolvimento de Projetos e serviços de	100.000,00	0,00	0,00	100.000,00
27.812.0025.1.042	Conclusao do Estadio Municipal	100.000,00	0,00	0,00	100.000,00
27.812.0036	Esporte e Saude	295.000,00	199.000,00	0,00	494.000,00
27.812.0036.1.043	Construção, ampliação e reforma de centros de laser e espaços esportivos Objetivo: Construção, ampliação e reforma de centros de laser e espaços esportivos	280.000,00	0,00	0,00	280.000,00
27.812.0036.1.046	Construção de um campo de futebol no sitio Capitão Mor Objetivo: Construção de um campo de futebol no sitio Capitão Mor	15.000,00	0,00	0,00	15.000,00
27.812.0036.2.068	Manutencao das Atividades e Espacos Esportivos	0,00	174.000,00	0,00	174.000,00
27.812.0036.2.069	Apoio a Associacoes e Ligas de Karate	0,00	25.000,00	0,00	25.000,00

Estado: Ceará
 Prefeitura Municipal de Jaguaribe
 Orçamento Programa Para o Exercício de 2015

Programa de Trabalho - Orçamento Consolidado (em R\$ 1,00)

Adendo V a Portaria Nº 8 de 4 de Fevereiro de 1985
 Anexo 6, da Lei nº 4320, de 17/03/64, (Portaria SOF nº 8, de 04/02/85)

Código	Especificação	Projeto	Atividade	Operações Especiais	Total
Órgão: 10 - Secretaria de Esportes, Juventude e Cultura					
Unidade Orlamentária: 01 - Secretaria do Esporte, Juventude e Cultura					
27.813	Lazer	0,00	60.000,00	0,00	60.000,00
27.813.0036	Esporte e Saude	0,00	60.000,00	0,00	60.000,00
27.813.0036.2.070	Apoio a Associacao de Clubes de Futebol	0,00	60.000,00	0,00	60.000,00
Total da Unidade:		1.025.000,00	858.000,00	0,00	1.883.000,00
Total do Órgao:		1.025.000,00	858.000,00	0,00	1.883.000,00

Estado: Ceará

Prefeitura Municipal de Jaguaribe

Orçamento Programa Para o Exercício de 2015

Programa de Trabalho - Orçamento Consolidado

(em R\$ 1,00)

Adendo V a Portaria Nº 8 de 4 de Fevereiro de 1985

Anexo 6, da Lei nº 4320, de 17/03/64, (Portaria SOF nº 8, de 04/02/85)

Código	Especificação	Projeto	Atividade	Operações Especiais	Total
Órgão: 12 - Serviço Autônomo de Água e Esgoto-Saae					
Unidade Orçamentária: 01 - Serviço Autônomo de Água e Esgoto-Saae					
17	Saneamento	0,00	3.837.000,00	0,00	3.837.000,00
17.512	Saneamento Básico Urbano	0,00	3.837.000,00	0,00	3.837.000,00
17.512.0033	Serviço Autônomo de Água e Esgoto - Saae	0,00	3.837.000,00	0,00	3.837.000,00
17.512.0033.2.071	Func. dos Serviços de Operação e Manut. da Rede de Abastec.de Água e Esgoto	0,00	3.667.000,00	0,00	3.667.000,00
17.512.0033.2.077	Construção de estação de tratamento de água e esgoto no distrito de Feiticeiro	0,00	170.000,00	0,00	170.000,00
	Objetivo: Construção de estação de tratamento de água e esgoto no distrito de Feiticeiro				
	Total da Unidade:	0,00	3.837.000,00	0,00	3.837.000,00
	Total do Órgão:	0,00	3.837.000,00	0,00	3.837.000,00

Estado: Ceará
 Prefeitura Municipal de Jaguaribe
 Orçamento Programa Para o Exercício de 2015

Programa de Trabalho - Orçamento Consolidado

(em R\$ 1,00)

Adendo V a Portaria Nº 8 de 4 de Fevereiro de 1985
 Anexo 6, da Lei nº 4320, de 17/03/64, (Portaria SOF nº 8, de 04/02/85)

Código	Especificação	Projeto	Atividade	Operações Especiais	Total
Órgão: 13 - Secretaria de Desenvolvimento Econômico					
Unidade Orçamentária: 01 - Secretaria de Desenvolvimento Econômico					
04	Administração	0,00	168.000,00	0,00	168.000,00
04.122	Administração Geral	0,00	168.000,00	0,00	168.000,00
04.122.0002	Apoio Administrativo	0,00	168.000,00	0,00	168.000,00
04.122.0002.2.072	Manutencao das Ativ. Administrativas da Secretaria de Desenvolvimento Economico	0,00	168.000,00	0,00	168.000,00
22	Indústria	1.060.000,00	0,00	0,00	1.060.000,00
22.661	Promoção Industrial	1.060.000,00	0,00	0,00	1.060.000,00
22.661.0025	Desenvolvimento de Projetos e serviços de	1.060.000,00	0,00	0,00	1.060.000,00
22.661.0025.1.045	Ampliação e Melhoramento do Distrito Industrial de Jaguaribe	1.060.000,00	0,00	0,00	1.060.000,00
23	Comércio e Serviços	0,00	22.000,00	0,00	22.000,00
23.122	Administração Geral	0,00	19.000,00	0,00	19.000,00
23.122.0002	Apoio Administrativo	0,00	19.000,00	0,00	19.000,00
23.122.0002.2.073	Ampliação, Recuperação e Manutenção do Centro de Artesanado	0,00	19.000,00	0,00	19.000,00
23.691	Promoção Comercial	0,00	3.000,00	0,00	3.000,00
23.691.0022	Desenvolvimento do Empreendedorismo e do Artesanato	0,00	3.000,00	0,00	3.000,00
23.691.0022.2.074	Incentivo e Apoio as Associações de Artesãos	0,00	3.000,00	0,00	3.000,00
Total da Unidade:		1.060.000,00	190.000,00	0,00	1.250.000,00
Total do Órgão:		1.060.000,00	190.000,00	0,00	1.250.000,00

Estado: Ceará
Prefeitura Municipal de Jaguaribe
Orçamento Programa Para o Exercício de 2015

Programa de Trabalho - Orçamento Consolidado (em R\$ 1,00)
Adendo V a Portaria Nº 8 de 4 de Fevereiro de 1985
Anexo 6, da Lei nº 4320, de 17/03/64, (Portaria SOF nº 8, de 04/02/85)

Código	Especificação	Projeto	Atividade	Operações Especiais	Total
Órgão: 99 - Reserva de Contingencia					
Unidade Orlamentária: 01 - Reserva de Contingencia					
99	Reserva de Contingência	0,00	0,00	0,00	400.000,00
99.999	Reserva de Contingência	0,00	0,00	0,00	400.000,00
99.999.0999	Reserva de Contingencia	0,00	0,00	0,00	400.000,00
99.999.0999.9.001	Reserva de Contingencia	0,00	0,00	0,00	400.000,00
Total da Unidade:		0,00	0,00	0,00	400.000,00
Total do Órgao:		0,00	0,00	0,00	400.000,00
Total Geral:		20.690.000,00	67.762.400,00	1.471.000,00	90.323.400,00

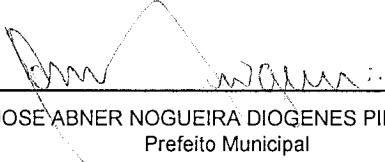
JOSE ABNER NOGUEIRA DIOGENES PINHEIRO
Prefeito Municipal

Estado: Ceará
Prefeitura Municipal de Jaguaribe
 Orçamento Programa Para o Exercício de 2015

Programa de Trabalho - Orçamento Consolidado

(em R\$ 1,00)

Adendo V a Portaria Nº 8 de 4 de Fevereiro de 1985

Anexo 6, da Lei nº 4320, de 17/03/64, (Portaria SOF nº 8, de 04/02/85)

Código	Especificação	Projeto	Atividade	Operações Especiais	Total
01	Legislativa	0,00	2.737.000,00	0,00	2.737.000,00
01.031	Ação Legislativa	0,00	2.737.000,00	0,00	2.737.000,00
01.031.0001	Procedimentos do Legislativo	0,00	2.737.000,00	0,00	2.737.000,00
01.031.0001.2.001	Manutencao das Atividades Legislativas	0,00	2.737.000,00	0,00	2.737.000,00
02	Judiciária	0,00	27.000,00	0,00	27.000,00
02.122	Administração Geral	0,00	27.000,00	0,00	27.000,00
02.122.0004	Justica e Seguranca	0,00	27.000,00	0,00	27.000,00
02.122.0004.2.002	Apoio as Acoes de Seguranca Publica e Poder Judiciario	0,00	27.000,00	0,00	27.000,00
04	Administração	20.000,00	7.857.000,00	0,00	7.877.000,00
04.122	Administração Geral	20.000,00	5.672.000,00	0,00	5.692.000,00
04.122.0002	Apoio Administrativo	20.000,00	4.676.000,00	0,00	4.696.000,00
04.122.0002.1.001	Aquisicao de Imoveis	20.000,00	0,00	0,00	20.000,00
	Objetivo: Aquisicao de Imoveis				
04.122.0002.2.026	Manutencao das Ativ. Administrativas da Secretaria da Cidade e Infraestrutura	0,00	2.872.000,00	0,00	2.872.000,00
04.122.0002.2.078	Apoio a AJAMOTO	0,00	10.000,00	0,00	10.000,00
	Objetivo: Apoio a AJAMOTO				
04.122.0002.2.034	Manutencao das Ativ. Administrativas da Secretaria de Desenvolvimento Rural	0,00	1.227.000,00	0,00	1.227.000,00
04.122.0002.2.066	Funcionamento Administrativo da Secretaria da Esporte, Juventude e Cultura	0,00	399.000,00	0,00	399.000,00
	Objetivo: Funcionamento Administrativo da Secretaria da Esporte, Juventude e Cultura				
04.122.0002.2.072	Manutencao das Ativ. Administrativas da Secretaria de Desenvolvimento Economico	0,00	168.000,00	0,00	168.000,00
04.122.0003	Supervisao e Coordenacao Superior	0,00	896.000,00	0,00	896.000,00
04.122.0003.2.003	Manutencao das Atividades do Gabinete do prefeito	0,00	835.000,00	0,00	835.000,00
04.122.0003.2.004	Convenios de Cooperacao Tecnica com Entidades Publicas e Privadas	0,00	35.000,00	0,00	35.000,00
04.122.0003.2.005	Manutencao da Junta de Servico Militar	0,00	26.000,00	0,00	26.000,00
04.122.0041	consorcios publicos	0,00	100.000,00	0,00	100.000,00
04.122.0041.2.027	Consortorios publicos para o municipio	0,00	100.000,00	0,00	100.000,00
	Objetivo: Consortorios publicos para o municipio				
04.128	Formação de Recusos Humanos	0,00	20.000,00	0,00	20.000,00
04.128.0006	Valorizacao de Servidores Publicos	0,00	20.000,00	0,00	20.000,00
04.128.0006.2.007	Implantação do Plano de Cargos e Carreiras dos Funcionários Públicos	0,00	20.000,00	0,00	20.000,00
	Objetivo: Implantação do Plano de Cargos e Carreiras dos Funcionários Públicos				
04.129	Administração de Receitas	0,00	2.130.000,00	0,00	2.130.000,00
04.129.0002	Apoio Administrativo	0,00	2.130.000,00	0,00	2.130.000,00
04.129.0002.2.008	Manutencao das Ativ. Administrativas da SEPLAG	0,00	2.130.000,00	0,00	2.130.000,00
04.131	Comunicação Social	0,00	35.000,00	0,00	35.000,00
04.131.0003	Supervisao e Coordenacao Superior	0,00	35.000,00	0,00	35.000,00
04.131.0003.2.006	Manutencao dos Servicos de Comunicacao e divulgacao	0,00	35.000,00	0,00	35.000,00

Estado: Ceará

Prefeitura Municipal de Jaguaribe

Orçamento Programa Para o Exercício de 2015

Programa de Trabalho - Orçamento Consolidado

(em R\$ 1,00)

Adendo V a Portaria Nº 8 de 4 de Fevereiro de 1985

Anexo 6, da Lei nº 4320, de 17/03/64, (Portaria SOF nº 8, de 04/02/85)

Código	Especificação	Projeto	Atividade	Operações Especiais	Total
08	Assistência Social	280.000,00	3.408.000,00	0,00	3.688.000,00
08.122	Administração Geral	0,00	2.026.000,00	0,00	2.026.000,00
08.122.0002	Apoio Administrativo	0,00	2.026.000,00	0,00	2.026.000,00
08.122.0002.2.049	Manutencao das Ativ. Administrativas da SETAS - Secretaria de Assistencia Social	0,00	2.026.000,00	0,00	2.026.000,00
08.241	Assistência ao Idoso	120.000,00	32.000,00	0,00	152.000,00
08.241.0018	Gestao da Política de Assistencia Social	0,00	32.000,00	0,00	32.000,00
08.241.0018.2.050	Manutencao das ações para pessoa idosa Objetivo: Manutencao das ações para o idoso	0,00	32.000,00	0,00	32.000,00
08.241.0019	Protecao Social Basica	120.000,00	0,00	0,00	120.000,00
08.241.0019.1.037	Construcao do Centro de Convivencia da Pessoa Idosa	120.000,00	0,00	0,00	120.000,00
08.243	Assistência à Criança e ao Adolescente	0,00	391.000,00	0,00	391.000,00
08.243.0018	Gestao da Política de Assistencia Social	0,00	234.000,00	0,00	234.000,00
08.243.0018.2.051	Manutencao das Atividades do Conselho Tutelar	0,00	34.000,00	0,00	34.000,00
08.243.0018.2.052	Manutencao das entidades vinculadas a assistencia social Objetivo: Manutencao das entidades vinculadas a assistencia social	0,00	80.000,00	0,00	80.000,00
08.243.0018.2.075	Apoio a APAE - Associação de pais e Alunos Especiais Objetivo: Apoio a APAE - Associação de pais e Alunos Especiais	0,00	30.000,00	0,00	30.000,00
08.243.0018.2.079	Aquisição de um veiculo para APAE - Associação de pais e Alunos Especiais Objetivo: Aquisição de um veículo para APAE - Associação de pais e Alunos Especiais	0,00	70.000,00	0,00	70.000,00
08.243.0018.2.083	Apoio a fundação TUBOARTE Objetivo: Apoio a fundação TUBOARTE	0,00	20.000,00	0,00	20.000,00
08.243.0019	Protecao Social Basica	0,00	6.000,00	0,00	6.000,00
08.243.0019.2.053	PSB - BPC NA ESCOLA Objetivo: PSB - BPC NA ESCOLA	0,00	6.000,00	0,00	6.000,00
08.243.0020	Protecao Social Especial	0,00	116.000,00	0,00	116.000,00
08.243.0020.2.054	PSE - PISO FIXO DE MÉDIA COMPLEXIDADE - CREAS	0,00	116.000,00	0,00	116.000,00
08.243.0042	Gestão do SUAS	0,00	35.000,00	0,00	35.000,00
08.243.0042.2.056	GESTÃO - IGD SUAS - APRIMORAMENTO DA GESTÃO DO SUAS Objetivo: GESTÃO - IGD SUAS - APRIMORAMENTO DA GESTÃO DO SUAS	0,00	35.000,00	0,00	35.000,00
08.244	Assistência Comunitária	160.000,00	959.000,00	0,00	1.119.000,00
08.244.0018	Gestao da Política de Assistencia Social	40.000,00	15.000,00	0,00	55.000,00
08.244.0018.1.038	SECOFI - PAIF - Manutencao do Serviço de Confinanciamento Estadual	40.000,00	0,00	0,00	40.000,00
08.244.0018.2.057	Manutencao dos Polos de Atendimento Comunitário Objetivo: Manutencao dos Polos de Atendimento Comunitário	0,00	15.000,00	0,00	15.000,00
08.244.0019	Protecao Social Basica	120.000,00	651.000,00	0,00	771.000,00
08.244.0019.1.039	Implantacao e aparelhagem de Centros de Referencia e Assistencia Social - Cras II	120.000,00	0,00	0,00	120.000,00
08.244.0019.2.059	PSB - SERVIÇO DE CONVIVÊNCIA E FORTALECIMENTO DE VÍNCULO - SCFV	0,00	331.000,00	0,00	331.000,00
08.244.0019.2.060	PBV - PISO BASICO VARIAVEL III - EQUIPES VOLANTES DOS CRAS I E II Objetivo: PBV - PISO BASICO VARIAVEL III - EQUIPES VOLANTES DOS CRAS I E II	0,00	120.000,00	0,00	120.000,00

Estado: Ceará
Prefeitura Municipal de Jaguaribe
Orçamento Programa Para o Exercício de 2015

Programa de Trabalho - Orçamento Consolidado

(em R\$ 1,00)

Adendo V a Portaria Nº 8 de 4 de Fevereiro de 1985

Anexo 6, da Lei nº 4320, de 17/03/64, (Portaria SOF nº 8, de 04/02/85)

Código	Especificação	Projeto	Atividade	Operações Especiais	Total
08.244.0019.2.061	MANUTENCAO DO CONVENIO ESTADUAL DO PROJETO ESTACAO FAMILIA Objetivo: MANUTENCAO DO CONVENIO ESTADUAL DO PROJETO ESTACAO FAMILIA	0,00	20.000,00	0,00	20.000,00
08.244.0019.2.062	PSB - PISO BÁSICO FIXO - PBF/CRAS I E II Objetivo: PSB - PISO BÁSICO FIXO - PBF/CRAS	0,00	180.000,00	0,00	180.000,00
08.244.0021	Acoes Assistenciais para o Enfrentamento da Pobreza	0,00	13.000,00	0,00	13.000,00
08.244.0021.2.063	SECOFI - BE - Manutencao do Serviço de Confinanciamento Estadual	0,00	13.000,00	0,00	13.000,00
08.244.0042	Gestão do SUAS	0,00	280.000,00	0,00	280.000,00
08.244.0042.2.064	GESTÃO - Manutencao das atividades do ACESSUAS Trabalho Objetivo: Manutencao das atividades do ACESSUAS	0,00	50.000,00	0,00	50.000,00
08.244.0042.2.065	GESTÃO - IGD BF - GESTÃO DO BOLSA FAMÍLIA Objetivo: GESTÃO - IGD BF - GESTÃO DO BOLSA FAMÍLIA	0,00	230.000,00	0,00	230.000,00
10	Saúde	30.000,00	20.133.000,00	0,00	20.163.000,00
10.122	Administração Geral	0,00	2.313.000,00	0,00	2.313.000,00
10.122.0012	Gestao Democratica da Politica Publica de Saude	0,00	60.000,00	0,00	60.000,00
10.122.0012.2.085	Implantação da academia de saude Objetivo: Implantação da academia de saude	0,00	60.000,00	0,00	60.000,00
10.122.0038	Controle Social	0,00	80.000,00	0,00	80.000,00
10.122.0038.2.039	Fortalecimento do Conselho Municipal de Saude Objetivo: Fortalecimento do Conselho Municipal de Saude	0,00	40.000,00	0,00	40.000,00
10.122.0038.2.041	Implantacao da ouvidoria municipal de saude Objetivo: Implantacao da ouvidoria municipal de saude	0,00	40.000,00	0,00	40.000,00
10.122.0039	Supervisão e Coordenação Superior	0,00	1.693.000,00	0,00	1.693.000,00
10.122.0039.2.042	Manutencao das Ativ. Administrativas da Secretaria de Saude	0,00	1.693.000,00	0,00	1.693.000,00
10.122.0040	Consortio Publico em Saude	0,00	480.000,00	0,00	480.000,00
10.122.0040.2.043	Consortios publicos em saude Objetivo: Consortios publicos em saude	0,00	480.000,00	0,00	480.000,00
10.301	Atenção Básica	0,00	7.001.000,00	0,00	7.001.000,00
10.301.0013	Fortalecimento da Atencao Basica em Saude	0,00	7.001.000,00	0,00	7.001.000,00
10.301.0013.2.045	Implantação e Manutencao dos Serviços da Atencao Basica	0,00	6.751.000,00	0,00	6.751.000,00
10.301.0013.2.076	Construcao de posto de saude na comunidade do Sítio Fechado Objetivo: Construcao de posto de saude na comunidade do Sítio Fechado	0,00	60.000,00	0,00	60.000,00
10.301.0013.2.080	Implantação e manutenção do CEO - Centro de Especialidades Odontologicas Objetivo: Implantação e manutenção do CEO - Centro de Especialidades Odontologicas	0,00	50.000,00	0,00	50.000,00
10.301.0013.2.081	Implantação e manutenção do CAPS - Centro de Apoio Psicossocial Objetivo: Implantação e manutenção do CAPS - Centro de Apoio Psicossocial	0,00	80.000,00	0,00	80.000,00
10.301.0013.2.082	Construção de uma Unidade de Apoio de Saude no Sítio Cacimbas Objetivo: Construção de uma Unidade de Apoio de Saude no Sítio Cacimbas	0,00	60.000,00	0,00	60.000,00
10.302	Assistência Hospitalar e Ambulatorial	0,00	9.841.000,00	0,00	9.841.000,00
10.302.0014	Atendimento Hospitalar e Ambulatorial	0,00	9.841.000,00	0,00	9.841.000,00

Estado: Ceará
Prefeitura Municipal de Jaguaribe
Orçamento Programa Para o Exercício de 2015

Programa de Trabalho - Orçamento Consolidado

(em R\$ 1,00)

Adendo V a Portaria Nº 8 de 4 de Fevereiro de 1985

Anexo 6, da Lei nº 4320, de 17/03/64, (Portaria SOF nº 8, de 04/02/85)

Código	Especificação	Projeto	Atividade	Operações Especiais	Total
10.302.0014.2.046	Implantação e Manutenção dos Serviços de Média Complexidade Hospitalar e Ambulatorial Objetivo: Implantação e Manutenção dos Serviços de Média Complexidade Hospitalar e Ambulatorial	0,00	9.696.000,00	0,00	9.696.000,00
10.302.0014.2.084	Atendimento aos jovens com DSTs, AIDS, Saúde Sexual e Reprodutiva Objetivo: Atendimento aos jovens com DSTs, AIDS, Saúde Sexual e Reprodutiva	0,00	15.000,00	0,00	15.000,00
10.302.0014.2.086	Construção de garagem para ambulância no hospital municipal Objetivo: Construção de garagem para ambulância no hospital municipal	0,00	50.000,00	0,00	50.000,00
10.302.0014.2.087	Aquisição de ambulância para a sede do município Objetivo: Aquisição de ambulância para a sede do município	0,00	80.000,00	0,00	80.000,00
10.303	Suporte Profilático e Terapêutico	0,00	230.000,00	0,00	230.000,00
10.303.0016	Assistência Farmacêutica	0,00	230.000,00	0,00	230.000,00
10.303.0016.2.047	Investimentos e Manutenção do Ciclo da Assistência Farmacêutica	0,00	230.000,00	0,00	230.000,00
10.304	Vigilância Sanitária	0,00	668.000,00	0,00	668.000,00
10.304.0017	Vigilância em Saúde	0,00	668.000,00	0,00	668.000,00
10.304.0017.2.048	Manutenção das Atividades de Vigilância em Saúde	0,00	668.000,00	0,00	668.000,00
10.305	Vigilância Epidemiológica	0,00	80.000,00	0,00	80.000,00
10.305.0013	Fortalecimento da Atenção Básica em Saúde	0,00	80.000,00	0,00	80.000,00
10.305.0013.2.088	Aquisição de um veículo para o trabalho dos agentes de endemias Objetivo: Aquisição de um veículo para o trabalho dos agentes de endemias	0,00	80.000,00	0,00	80.000,00
10.812	Desporto Comunitário	30.000,00	0,00	0,00	30.000,00
10.812.0036	Esporte e Saúde	30.000,00	0,00	0,00	30.000,00
10.812.0036.1.047	Aquisição de um terreno no Distrito de Nova Floresta para um campo de futebol Objetivo: Aquisição de um terreno no Distrito de Nova Floresta para um campo de futebol	30.000,00	0,00	0,00	30.000,00
12	Educação	6.560.000,00	24.704.000,00	0,00	31.264.000,00
12.122	Administração Geral	0,00	1.323.000,00	0,00	1.323.000,00
12.122.0002	Apoio Administrativo	0,00	1.323.000,00	0,00	1.323.000,00
12.122.0002.2.009	Manutenção das Atividades Administrativas da Secretaria de Educação	0,00	1.323.000,00	0,00	1.323.000,00
12.306	Alimentação e Nutrição	0,00	730.000,00	0,00	730.000,00
12.306.0009	Apoio e Incentivo à Permanência do Educando na	0,00	730.000,00	0,00	730.000,00
12.306.0009.2.010	Manutenção do Programa de Alimentação Escolar - Ensino Fundamental	0,00	530.000,00	0,00	530.000,00
12.306.0009.2.011	Manutenção do Programa de Alimentação Escolar Educação Infantil (Creches e Pré-Escolas)	0,00	200.000,00	0,00	200.000,00
12.361	Ensino Fundamental	4.710.000,00	18.351.000,00	0,00	23.061.000,00
12.361.0007	Gestão Democrática da Educação	450.000,00	0,00	0,00	450.000,00
12.361.0007.1.002	Distribuição de Notebook aos Professores da Rede Municipal	450.000,00	0,00	0,00	450.000,00
12.361.0008	Padrões Básicos de Funcionamento das Escolas do	4.260.000,00	15.261.000,00	0,00	19.521.000,00
12.361.0008.1.004	Construção, Ampliação e/ou Reforma de Unidades Escolares do Ensino Fundamental	2.500.000,00	0,00	0,00	2.500.000,00

Estado: Ceará
Prefeitura Municipal de Jaguaribe
Orçamento Programa Para o Exercício de 2015

Programa de Trabalho - Orçamento Consolidado

(em R\$ 1,00)

Adendo V a Portaria Nº 8 de 4 de Fevereiro de 1985

Anexo 6, da Lei nº 4320, de 17/03/64, (Portaria SOF nº 8, de 04/02/85)

Código	Especificação	Projeto	Atividade	Operações Especiais	Total
12.361.0008.1.005	Instalacao de Bibliotecas nas Escolas do ensino Fundamental	60.000,00	0,00	0,00	60.000,00
12.361.0008.1.006	Construcao, Ampliacao e Reforma de Quadras de Esportes nas Escolas	200.000,00	0,00	0,00	200.000,00
12.361.0008.1.007	construcao, ampliacao e/ou reforma de CVT - Centro Vocacional Tecnologico Objetivo: construcao, ampliacao e/ou reforma de CVT - Centro Vocacional Tecnologico	1.500.000,00	0,00	0,00	1.500.000,00
12.361.0008.2.012	Funcionamento da Rede Publica de Ensino Fundamental FUNDEB 40%	0,00	4.716.000,00	0,00	4.716.000,00
12.361.0008.2.013	Remuneracao dos Profissionais do Magisterio do Ensino Fundamental FUNDEB 60%	0,00	10.500.000,00	0,00	10.500.000,00
12.361.0008.2.014	Execucao do Programa Dinheiro Direto na Escola	0,00	45.000,00	0,00	45.000,00
12.361.0009	Apoio e Incentivo a Permanencia do Educando na	0,00	3.090.000,00	0,00	3.090.000,00
12.361.0009.2.015	Manutencao do Transporte Escolar da Educacao Basica	0,00	2.920.000,00	0,00	2.920.000,00
12.361.0009.2.016	Dist. de Material Didatico e Fardamento para Alunos do Ensino Fundamental	0,00	10.000,00	0,00	10.000,00
12.361.0009.2.017	manutencao de outros programas do fnde ensino fundamental Objetivo: MANUTENCAO DE OUTROS PROGRAMAS DO FNDE PARA JAGUARIBE	0,00	110.000,00	0,00	110.000,00
12.361.0009.2.018	Implantação de ventiladores nas escolas municipais Objetivo: Implantação de ventiladores nas escolas municipais	0,00	50.000,00	0,00	50.000,00
12.362	Ensino Médio	0,00	910.000,00	0,00	910.000,00
12.362.0009	Apoio e Incentivo a Permanencia do Educando na	0,00	910.000,00	0,00	910.000,00
12.362.0009.2.019	Manut. do Ensino Médio e Pre-Vestibular Inclusive Transporte Escolar	0,00	910.000,00	0,00	910.000,00
12.364	Ensino Superior	0,00	80.000,00	0,00	80.000,00
12.364.0009	Apoio e Incentivo a Permanencia do Educando na	0,00	80.000,00	0,00	80.000,00
12.364.0009.2.020	Apoio e Incentivo a Formacao Academica	0,00	80.000,00	0,00	80.000,00
12.365	Educação Infantil	1.700.000,00	3.210.000,00	0,00	4.910.000,00
12.365.0008	Padroes Basicos de Funcionamento das Escolas do	0,00	40.000,00	0,00	40.000,00
12.365.0008.2.021	manutencao de outros programas do fnde ensino infantil Objetivo: manutencao de outros programas do fnde ensino infantil	0,00	40.000,00	0,00	40.000,00
12.365.0009	Apoio e Incentivo a Permanencia do Educando na	0,00	20.000,00	0,00	20.000,00
12.365.0009.2.022	Dist. de Material Didatico e Fardamento para Alunos da Educacao Infantil	0,00	20.000,00	0,00	20.000,00
12.365.0010	Fortalecimento da Educacao Infantil	1.700.000,00	3.150.000,00	0,00	4.850.000,00
12.365.0010.1.008	Construcao, Ampliacao e/ou Reforma de Centros de Educacao Infantil	1.700.000,00	0,00	0,00	1.700.000,00
12.365.0010.2.023	Funcionamento da Rede Publica de Educ. Infantil FUNDEB 40%	0,00	950.000,00	0,00	950.000,00
12.365.0010.2.024	Remuneracao de Profis. do Magisterio da Educacao Infantil FUNDEB 60%	0,00	2.200.000,00	0,00	2.200.000,00
12.366	Educação de Jovens e Adultos	0,00	100.000,00	0,00	100.000,00
12.366.0009	Apoio e Incentivo a Permanencia do Educando na	0,00	100.000,00	0,00	100.000,00
12.366.0009.2.025	Manutencao do Programa de Alimentacao Escolar Educacao de Jovens e Adultos Objetivo: Manutencao do Programa de Alimentacao Escolar Educacao de Jovens e Adultos	0,00	100.000,00	0,00	100.000,00
12.368	Educação Básica	150.000,00	0,00	0,00	150.000,00
12.368.0009	Apoio e Incentivo a Permanencia do Educando-na	150.000,00	0,00	0,00	150.000,00

Estado: Ceará
Prefeitura Municipal de Jaguaribe
Orçamento Programa Para o Exercício de 2015

Programa de Trabalho - Orçamento Consolidado

(em R\$ 1,00)

Adendo V a Portaria Nº 8 de 4 de Fevereiro de 1985

Anexo 6, da Lei nº 4320, de 17/03/64, (Portaria SOF nº 8, de 04/02/85)

Código	Especificação	Projeto	Atividade	Operações Especiais	Total
12.368.0009.1.009	Implantação de central de central de ar condicionado nas escolas municipais	150.000,00	0,00	0,00	150.000,00
13	Cultura	500.000,00	200.000,00	0,00	700.000,00
13.392	Difusão Cultural	500.000,00	200.000,00	0,00	700.000,00
13.392.0034	Desenvolvimento e Gestao de Políticas de Cultura	500.000,00	200.000,00	0,00	700.000,00
13.392.0034.1.040	Construcao, Ampliacao e/ou Reforma de Quadras Poliesportivas	500.000,00	0,00	0,00	500.000,00
13.392.0034.2.067	Realizacao de Eventos Culturais e de Tradicao Popular Objetivo: Realizacao de Eventos Culturais e de Tradicao Popular	0,00	200.000,00	0,00	200.000,00
15	Urbanismo	7.955.000,00	3.825.000,00	0,00	11.780.000,00
15.038	Edificações Públicas	1.105.000,00	0,00	0,00	1.105.000,00
15.038.0025	Desenvolvimento de Projetos e serviços de	1.005.000,00	0,00	0,00	1.005.000,00
15.038.0025.1.010	Construcao e manutencao do centro administrativo municipal Objetivo: Construcao e manutencao do centro administrativo municipal	1.005.000,00	0,00	0,00	1.005.000,00
15.038.0026	Servicos Urbanos	100.000,00	0,00	0,00	100.000,00
15.038.0026.1.011	Construção, aplicacao e manutencao predios publicos na sede e zona rural Objetivo: Construção, aplicacao e manutencao predios publicos na sede e zona rural	100.000,00	0,00	0,00	100.000,00
15.451	Infra-Estrutura Urbana	3.650.000,00	300.000,00	0,00	3.950.000,00
15.451.0025	Desenvolvimento de Projetos e serviços de	3.150.000,00	200.000,00	0,00	3.350.000,00
15.451.0025.1.012	Abertura e Pavimentacao de Vias e Logradouros Públicos	500.000,00	0,00	0,00	500.000,00
15.451.0025.1.013	Construcao, Ampliacao e/ou Reforma de Pracas e Areas de Lazer	100.000,00	0,00	0,00	100.000,00
15.451.0025.1.014	Construção, aplicacao e revitalização da margem direita do rio jaguaribe Objetivo: Construção, aplicacao e revitalização da margem direita do rio jaguaribe	2.500.000,00	0,00	0,00	2.500.000,00
15.451.0025.1.015	Aquisição de terrenos para obras publicas municipais Objetivo: Aquisição de terrenos para obras publicas municipais	50.000,00	0,00	0,00	50.000,00
15.451.0025.2.028	Elaboração de projetos e estudos municipais Objetivo: Elaboração de projetos e estudos municipais	0,00	200.000,00	0,00	200.000,00
15.451.0027	Desenvolvimento dos Servicos de Transporte e	500.000,00	100.000,00	0,00	600.000,00
15.451.0027.1.016	Revitalização de ruas e avenidas na sede e zona rural Objetivo: Revitalização de ruas e avenidas na sede e zona rural	500.000,00	0,00	0,00	500.000,00
15.451.0027.2.029	Pavimentação e manutencao asfaltica municipal na sede e zona rural	0,00	100.000,00	0,00	100.000,00
15.452	Seviços Urbanos	200.000,00	3.525.000,00	0,00	3.725.000,00
15.452.0025	Desenvolvimento de Projetos e serviços de	100.000,00	3.140.000,00	0,00	3.240.000,00
15.452.0025.1.017	Construcao, Apliacao e/ou Reforma de Cemiterios Públicos	100.000,00	0,00	0,00	100.000,00
15.452.0025.2.030	Manutencao dos Servicos de Limpeza Urbana	0,00	3.140.000,00	0,00	3.140.000,00
15.452.0026	Servicos Urbanos	0,00	385.000,00	0,00	385.000,00
15.452.0026.2.031	Manutencao e Conservacao de Vias e Logradouros Públicos	0,00	30.000,00	0,00	30.000,00
15.452.0026.2.032	Manutencao dos Servicos Gerais de Utilidade Publica	0,00	355.000,00	0,00	355.000,00
15.452.0028	Residuos Solidos Urbanos	100.000,00	0,00	0,00	100.000,00
15.452.0028.1.019	Construcao do Aterro Sanitario	100.000,00	0,00	0,00	100.000,00

Estado: Ceará
Prefeitura Municipal de Jaguaribe
Orçamento Programa Para o Exercício de 2015

Programa de Trabalho - Orçamento Consolidado

(em R\$ 1,00)

Adendo V a Portaria Nº 8 de 4 de Fevereiro de 1985

Anexo 6, da Lei nº 4320, de 17/03/64, (Portaria SOF nº 8, de 04/02/85)

Código	Especificação	Projeto	Atividade	Operações Especiais	Total
15.512	Saneamento Básico Urbano	3.000.000,00	0,00	0,00	3.000.000,00
15.512.0025	Desenvolvimento de Projetos e serviços de	3.000.000,00	0,00	0,00	3.000.000,00
15.512.0025.1.020	Instalacao de Rede de Abastecimento de Agua e Esgotamento Sanitario	3.000.000,00	0,00	0,00	3.000.000,00
16	Habitação	1.100.000,00	0,00	0,00	1.100.000,00
16.482	Habitação Urbana	1.100.000,00	0,00	0,00	1.100.000,00
16.482.0024	Habitacao de Interesse Social	1.100.000,00	0,00	0,00	1.100.000,00
16.482.0024.1.021	Melhorias Habitacionais e Sanitarias	1.000.000,00	0,00	0,00	1.000.000,00
16.482.0024.1.022	Construcao de Casas Populares zona rural e urbana	100.000,00	0,00	0,00	100.000,00
17	Saneamento	0,00	3.837.000,00	0,00	3.837.000,00
17.512	Saneamento Básico Urbano	0,00	3.837.000,00	0,00	3.837.000,00
17.512.0033	Servico Autonomo de Agua e Esgoto - Saae	0,00	3.837.000,00	0,00	3.837.000,00
17.512.0033.2.071	Func. dos Servicos de Operacao e Manut. da Rede de Abastec.de Agua e Esgoto	0,00	3.667.000,00	0,00	3.667.000,00
17.512.0033.2.077	Construção de estação de tratamento de agua e esgoto no distrito de Feiticeiro	0,00	170.000,00	0,00	170.000,00
	Objetivo: Construção de estação de tratamento de agua e esgoto no distrito de Feiticeiro				
18	Gestão Ambiental	210.000,00	0,00	0,00	210.000,00
18.542	Controle Ambiental	110.000,00	0,00	0,00	110.000,00
18.542.0029	Desenvolvimento da Política de Meio Ambiente	110.000,00	0,00	0,00	110.000,00
18.542.0029.1.034	Tomadas de Aguas do Acudes municipais para abastecimento publico	110.000,00	0,00	0,00	110.000,00
	Objetivo: Tomadas de Aguas do Acudes municipais para abastecimento publico				
18.544	Recursos Hídricos	100.000,00	0,00	0,00	100.000,00
18.544.0025	Desenvolvimento de Projetos e serviços de	100.000,00	0,00	0,00	100.000,00
18.544.0025.1.035	Fortalecimento da Infraestrutura Hidrica	100.000,00	0,00	0,00	100.000,00
20	Agricultura	0,00	316.400,00	0,00	316.400,00
20.606	Extensão Rural	0,00	140.000,00	0,00	140.000,00
20.606.0030	Apoio a Agricultura Familiar	0,00	140.000,00	0,00	140.000,00
20.606.0030.2.035	Assistencia Tecnica, Subvencos sociais e Material ao Pequeno Produtor Agricola e Pecuario	0,00	70.000,00	0,00	70.000,00
20.606.0030.2.036	Programa Corte de Terra	0,00	70.000,00	0,00	70.000,00
20.608	Promoção da Produção Agropecuária	0,00	176.400,00	0,00	176.400,00
20.608.0025	Desenvolvimento de Projetos e serviços de	0,00	116.400,00	0,00	116.400,00
20.608.0025.2.037	Manutencao Recuperacao e Ampliacao do Parque de Expositoes	0,00	116.400,00	0,00	116.400,00
20.608.0030	Apoio a Agricultura Familiar	0,00	60.000,00	0,00	60.000,00
20.608.0030.2.038	Concessao de Garantia Seguro-Safra	0,00	60.000,00	0,00	60.000,00
22	Indústria	1.060.000,00	0,00	0,00	1.060.000,00
22.661	Promoção Industrial	1.060.000,00	0,00	0,00	1.060.000,00
22.661.0025	Desenvolvimento de Projetos e serviços de	1.060.000,00	0,00	0,00	1.060.000,00
22.661.0025.1.045	Ampliação e Melhoramento do Distrito Industrial de Jaguaribe	1.060.000,00	0,00	0,00	1.060.000,00
23	Comércio e Serviços	100.000,00	22.000,00	0,00	122.000,00

Estado: Ceará
Prefeitura Municipal de Jaguaribe
Orçamento Programa Para o Exercício de 2015

Programa de Trabalho - Orçamento Consolidado

(em R\$ 1,00)

Adendo V a Portaria Nº 8 de 4 de Fevereiro de 1985

Anexo 6, da Lei nº 4320, de 17/03/64, (Portaria SOF nº 8, de 04/02/85)

Código	Especificação	Projeto	Atividade	Operações Especiais	Total
23.122	Administração Geral	0,00	19.000,00	0,00	19.000,00
23.122.0002	Apoio Administrativo	0,00	19.000,00	0,00	19.000,00
23.122.0002.2.073	Ampliação, Recuperação e Manutenção do Centro de Artesanado	0,00	19.000,00	0,00	19.000,00
23.691	Promoção Comercial	0,00	3.000,00	0,00	3.000,00
23.691.0022	Desenvolvimento do Empreendedorismo e do Artesanato	0,00	3.000,00	0,00	3.000,00
23.691.0022.2.074	Incentivo e Apoio as Associações de Artesãos	0,00	3.000,00	0,00	3.000,00
23.695	Turismo	100.000,00	0,00	0,00	100.000,00
23.695.0025	Desenvolvimento de Projetos e serviços de	100.000,00	0,00	0,00	100.000,00
23.695.0025.1.041	Fortalecimento da Infraestrutura Turística	100.000,00	0,00	0,00	100.000,00
25	Energia	200.000,00	0,00	0,00	200.000,00
25.752	Energia Elétrica	200.000,00	0,00	0,00	200.000,00
25.752.0025	Desenvolvimento de Projetos e serviços de	200.000,00	0,00	0,00	200.000,00
25.752.0025.1.024	Expansão do Atendimento com Energia Elétrica	200.000,00	0,00	0,00	200.000,00
26	Transporte	2.080.000,00	437.000,00	0,00	2.517.000,00
26.453	Transportes Coletivos Urbanos	1.060.000,00	437.000,00	0,00	1.497.000,00
26.453.0027	Desenvolvimento dos Serviços de Transporte e	1.060.000,00	437.000,00	0,00	1.497.000,00
26.453.0027.1.025	Implantação de Sinalização do Trânsito	30.000,00	0,00	0,00	30.000,00
26.453.0027.1.026	Estruturação e Organização da Praça dos Taxistas e Pontos de Mototaxi	30.000,00	0,00	0,00	30.000,00
26.453.0027.1.027	Construção de Viadutos - conjunto Cohab	1.000.000,00	0,00	0,00	1.000.000,00
26.453.0027.2.033	Gerenciamento, Controle e Fiscalização do Trânsito	0,00	437.000,00	0,00	437.000,00
26.782	Transporte Rodoviário	1.020.000,00	0,00	0,00	1.020.000,00
26.782.0025	Desenvolvimento de Projetos e serviços de	920.000,00	0,00	0,00	920.000,00
26.782.0025.1.028	Construção, Ampliação, Recuperação e Conservação de Estradas Vicinais	700.000,00	0,00	0,00	700.000,00
26.782.0025.1.029	Aquisição de Máquinas e Equipamentos - Provias	100.000,00	0,00	0,00	100.000,00
26.782.0025.1.030	Construção e Recuperação e Conservação de Pontes, Passagens Molhadas, Bueiros e Similares	120.000,00	0,00	0,00	120.000,00
26.782.0027	Desenvolvimento dos Serviços de Transporte e	100.000,00	0,00	0,00	100.000,00
26.782.0027.1.031	Alargamento das paredes dos açudes que se encontram nas estradas vicinais oficiais.	100.000,00	0,00	0,00	100.000,00
27	Desporto e Lazer	595.000,00	259.000,00	0,00	854.000,00
27.812	Desporto Comunitário	395.000,00	199.000,00	0,00	594.000,00
27.812.0025	Desenvolvimento de Projetos e serviços de	100.000,00	0,00	0,00	100.000,00
27.812.0025.1.042	Conclusão do Estádio Municipal	100.000,00	0,00	0,00	100.000,00
27.812.0036	Esporte e Saúde	295.000,00	199.000,00	0,00	494.000,00
27.812.0036.1.043	Construção, ampliação e reforma de centros de lazer e espaços esportivos	280.000,00	0,00	0,00	280.000,00
	Objetivo: Construção, ampliação e reforma de centros de lazer e espaços esportivos				
27.812.0036.1.046	Construção de um campo de futebol no sítio Capitão Mor	15.000,00	0,00	0,00	15.000,00
	Objetivo: Construção de um campo de futebol no sítio Capitão Mor				
27.812.0036.2.068	Manutenção das Atividades e Espaços Esportivos	0,00	174.000,00	0,00	174.000,00
27.812.0036.2.069	Apoio a Associações e Ligas de Karate	0,00	25.000,00	0,00	25.000,00

Estado: Ceará
Prefeitura Municipal de Jaguaribe
 Orçamento Programa Para o Exercício de 2015

Programa de Trabalho - Orçamento Consolidado

(em R\$ 1,00)

Adendo V a Portaria Nº 8 de 4 de Fevereiro de 1985

Anexo 6, da Lei nº 4320, de 17/03/64, (Portaria SOF nº 8, de 04/02/85)

Código	Especificação	Projeto	Atividade	Operações Especiais	Total
27.813	Lazer	200.000,00	60.000,00	0,00	260.000,00
27.813.0025	Desenvolvimento de Projetos e serviços de	200.000,00	0,00	0,00	200.000,00
27.813.0025.1.032	Revitalização da Barragem de Santana	100.000,00	0,00	0,00	100.000,00
	Objetivo: Revitalização da Barragem de Santana com Área de Lazer para as Crianças				
27.813.0025.1.033	Construção, aplicação e manutenção de praça e outros logradouros públicos na sede e zona rural	100.000,00	0,00	0,00	100.000,00
	Objetivo: Construção, aplicação e manutenção de praça e logradouros públicos na sede e zona rural				
27.813.0036	Esporte e Saúde	0,00	60.000,00	0,00	60.000,00
27.813.0036.2.070	Apoio a Associação de Clubes de Futebol	0,00	60.000,00	0,00	60.000,00
28	Encargos Especiais	0,00	0,00	1.471.000,00	1.471.000,00
28.843	Serviço da Dívida Interna	0,00	0,00	256.000,00	256.000,00
28.843.0037	Encargos Gerais do Município	0,00	0,00	256.000,00	256.000,00
28.843.0037.0.001	Amortização da Dívida Pública Municipal	0,00	0,00	256.000,00	256.000,00
	Objetivo: Amortização da Dívida Pública Municipal				
28.846	Outros Encargos Especiais	0,00	0,00	1.215.000,00	1.215.000,00
28.846.0037	Encargos Gerais do Município	0,00	0,00	1.215.000,00	1.215.000,00
28.846.0037.0.002	Contribuição Para a Formação do PASEP	0,00	0,00	350.000,00	350.000,00
	Objetivo: Contribuição Para a Formação do PASEP				
28.846.0037.0.003	Cumprimento de Sentenças Judiciais	0,00	0,00	865.000,00	865.000,00
	Objetivo: Cumprimento de Sentenças Judiciais				
99	Reserva de Contingência	0,00	0,00	0,00	400.000,00
99.999	Reserva de Contingência	0,00	0,00	0,00	400.000,00
99.999.0999	Reserva de Contingência	0,00	0,00	0,00	400.000,00
99.999.0999.9.001	Reserva de Contingência	0,00	0,00	0,00	400.000,00
Total:		20.690.000,00	67.762.400,00	1.471.000,00	90.323.400,00

 JOSE ABNER NOGUEIRA DIOGENES PINHEIRO
 Prefeito Municipal

Estado: Ceará
Prefeitura Municipal de Jaguaribe
 Orçamento Programa Para o Exercício de 2015

Programa de Trabalho - Orçamento Consolidado (em R\$ 1,00)
Demonstrativo de Funções, Subfunções e Programas por Projetos e Atividades e Operações Especiais
 Anexo 7, da Lei nº 4320, de 17/03/64, (Portaria SOF nº 8, de 04/02/85)

Código	Especificação	Projetos	Atividades	Operações Especiais	Total
01	Legislativa	0,00	2.737.000,00	0,00	2.737.000,00
01.031	Ação Legislativa	0,00	2.737.000,00	0,00	2.737.000,00
01.031.0001	Procedimentos do Legislativo	0,00	2.737.000,00	0,00	2.737.000,00
02	Judiciária	0,00	27.000,00	0,00	27.000,00
02.122	Administração Geral	0,00	27.000,00	0,00	27.000,00
02.122.0004	Justica e Seguranca	0,00	27.000,00	0,00	27.000,00
04	Administração	20.000,00	7.857.000,00	0,00	7.877.000,00
04.122	Administração Geral	20.000,00	5.672.000,00	0,00	5.692.000,00
04.122.0002	Apoio Administrativo	20.000,00	4.676.000,00	0,00	4.696.000,00
04.122.0003	Supervisao e Coordenacao Superior	0,00	896.000,00	0,00	896.000,00
04.122.0041	consorcios publicos	0,00	100.000,00	0,00	100.000,00
04.128	Formação de Recursos Humanos	0,00	20.000,00	0,00	20.000,00
04.128.0006	Valorizacao de Servidores Publicos	0,00	20.000,00	0,00	20.000,00
04.129	Administração de Receitas	0,00	2.130.000,00	0,00	2.130.000,00
04.129.0002	Apoio Administrativo	0,00	2.130.000,00	0,00	2.130.000,00
04.131	Comunicação Social	0,00	35.000,00	0,00	35.000,00
04.131.0003	Supervisao e Coordenacao Superior	0,00	35.000,00	0,00	35.000,00
08	Assistência Social	280.000,00	3.408.000,00	0,00	3.688.000,00
08.122	Administração Geral	0,00	2.026.000,00	0,00	2.026.000,00
08.122.0002	Apoio Administrativo	0,00	2.026.000,00	0,00	2.026.000,00
08.241	Assistência ao Idoso	120.000,00	32.000,00	0,00	152.000,00
08.241.0018	Gestao da Política de Assistencia Social	0,00	32.000,00	0,00	32.000,00
08.241.0019	Protecao Social Basica	120.000,00	0,00	0,00	120.000,00
08.243	Assistência à Criança e ao Adolescente	0,00	391.000,00	0,00	391.000,00
08.243.0018	Gestao da Política de Assistencia Social	0,00	234.000,00	0,00	234.000,00
08.243.0019	Protecao Social Basica	0,00	6.000,00	0,00	6.000,00
08.243.0020	Protecao Social Especial	0,00	116.000,00	0,00	116.000,00
08.243.0042	Gestão do SUAS	0,00	35.000,00	0,00	35.000,00
08.244	Assistência Comunitária	160.000,00	959.000,00	0,00	1.119.000,00
08.244.0018	Gestao da Política de Assistencia Social	40.000,00	15.000,00	0,00	55.000,00
08.244.0019	Protecao Social Basica	120.000,00	651.000,00	0,00	771.000,00
08.244.0021	Acoes Assistenciais para o Enfrentamento da Pobreza	0,00	13.000,00	0,00	13.000,00
08.244.0042	Gestão do SUAS	0,00	280.000,00	0,00	280.000,00
10	Saúde	30.000,00	20.133.000,00	0,00	20.163.000,00
10.122	Administração Geral	0,00	2.313.000,00	0,00	2.313.000,00
10.122.0012	Gestao Democratica da Politica Publica de Saude	0,00	60.000,00	0,00	60.000,00
10.122.0038	Controle Social	0,00	80.000,00	0,00	80.000,00
10.122.0039	Supervisão e Coordenação Superior	0,00	1.693.000,00	0,00	1.693.000,00
10.122.0040	Consortio Publico em Saude	0,00	480.000,00	0,00	480.000,00
10.301	Atenção Básica	0,00	7.001.000,00	0,00	7.001.000,00

Estado: Ceará
Prefeitura Municipal de Jaguaribe
Orçamento Programa Para o Exercício de 2015

Programa de Trabalho - Orçamento Consolidado (em R\$ 1,00)
Demonstrativo de Funções, Subfunções e Programas por Projetos e Atividades e Operações Especiais
 Anexo 7, da Lei nº 4320, de 17/03/64, (Portaria SOF nº 8, de 04/02/85)

Código	Especificação	Projetos	Atividades	Operações Especiais	Total
10.301.0013	Fortalecimento da Atencao Basica em Saude	0,00	7.001.000,00	0,00	7.001.000,00
10.302	Assistência Hospitalar e Ambulatorial	0,00	9.841.000,00	0,00	9.841.000,00
10.302.0014	Atendimento Hospitalar e Ambulatorial	0,00	9.841.000,00	0,00	9.841.000,00
10.303	Suporte Profilático e Terapêutico	0,00	230.000,00	0,00	230.000,00
10.303.0016	Assistencia Farmaceutica	0,00	230.000,00	0,00	230.000,00
10.304	Vigilância Sanitária	0,00	668.000,00	0,00	668.000,00
10.304.0017	Vigilancia em Saude	0,00	668.000,00	0,00	668.000,00
10.305	Vigilância Epidemiológica	0,00	80.000,00	0,00	80.000,00
10.305.0013	Fortalecimento da Atencao Basica em Saude	0,00	80.000,00	0,00	80.000,00
10.812	Desporto Comunitário	30.000,00	0,00	0,00	30.000,00
10.812.0036	Esporte e Saude	30.000,00	0,00	0,00	30.000,00
12	Educação	6.560.000,00	24.704.000,00	0,00	31.264.000,00
12.122	Administração Geral	0,00	1.323.000,00	0,00	1.323.000,00
12.122.0002	Apoio Administrativo	0,00	1.323.000,00	0,00	1.323.000,00
12.306	Alimentação e Nutrição	0,00	730.000,00	0,00	730.000,00
12.306.0009	Apoio e Incentivo a Permanencia do Educando na	0,00	730.000,00	0,00	730.000,00
12.361	Ensino Fundamental	4.710.000,00	18.351.000,00	0,00	23.061.000,00
12.361.0007	Gestao Democratica da Educacao	450.000,00	0,00	0,00	450.000,00
12.361.0008	Padroes Basicos de Funcionamento das Escolas do	4.260.000,00	15.261.000,00	0,00	19.521.000,00
12.361.0009	Apoio e Incentivo a Permanencia do Educando na	0,00	3.090.000,00	0,00	3.090.000,00
12.362	Ensino Médio	0,00	910.000,00	0,00	910.000,00
12.362.0009	Apoio e Incentivo a Permanencia do Educando na	0,00	910.000,00	0,00	910.000,00
12.364	Ensino Superior	0,00	80.000,00	0,00	80.000,00
12.364.0009	Apoio e Incentivo a Permanencia do Educando na	0,00	80.000,00	0,00	80.000,00
12.365	Educação Infantil	1.700.000,00	3.210.000,00	0,00	4.910.000,00
12.365.0008	Padroes Basicos de Funcionamento das Escolas do	0,00	40.000,00	0,00	40.000,00
12.365.0009	Apoio e Incentivo a Permanencia do Educando na	0,00	20.000,00	0,00	20.000,00
12.365.0010	Fortalecimento da Educacao Infantil	1.700.000,00	3.150.000,00	0,00	4.850.000,00
12.366	Educação de Jovens e Adultos	0,00	100.000,00	0,00	100.000,00
12.366.0009	Apoio e Incentivo a Permanencia do Educando na	0,00	100.000,00	0,00	100.000,00
12.368	Educação Básica	150.000,00	0,00	0,00	150.000,00
12.368.0009	Apoio e Incentivo a Permanencia do Educando na	150.000,00	0,00	0,00	150.000,00
13	Cultura	500.000,00	200.000,00	0,00	700.000,00
13.392	Difusão Cultural	500.000,00	200.000,00	0,00	700.000,00
13.392.0034	Desenvolvimento e Gestao de Politicas de Cultura	500.000,00	200.000,00	0,00	700.000,00
15	Urbanismo	7.955.000,00	3.825.000,00	0,00	11.780.000,00
15.038	Edificações Públicas	1.105.000,00	0,00	0,00	1.105.000,00
15.038.0025	Desenvolvimento de Projetos e serviços de	1.005.000,00	0,00	0,00	1.005.000,00
15.038.0026	Servicos Urbanos	100.000,00	0,00	0,00	100.000,00
15.451	Infra-Estrutura Urbana	3.650.000,00	300.000,00	0,00	3.950.000,00
15.451.0025	Desenvolvimento de Projetos e serviços de	3.150.000,00	200.000,00	0,00	3.350.000,00

Estado: Ceará

Prefeitura Municipal de Jaguaribe

Orçamento Programa Para o Exercício de 2015

Programa de Trabalho - Orçamento Consolidado

(em R\$ 1,00)

Demonstrativo de Funções, Subfunções e Programas por Projetos e Atividades e Operações Especiais

Anexo 7, da Lei nº 4320, de 17/03/64, (Portaria SOF nº 8, de 04/02/85)

Código	Especificação	Projetos	Atividades	Operações Especiais	Total
15.451.0027	Desenvolvimento dos Serviços de Transporte e	500.000,00	100.000,00	0,00	600.000,00
15.452	Serviços Urbanos	200.000,00	3.525.000,00	0,00	3.725.000,00
15.452.0025	Desenvolvimento de Projetos e serviços de	100.000,00	3.140.000,00	0,00	3.240.000,00
15.452.0026	Serviços Urbanos	0,00	385.000,00	0,00	385.000,00
15.452.0028	Resíduos Sólidos Urbanos	100.000,00	0,00	0,00	100.000,00
15.512	Saneamento Básico Urbano	3.000.000,00	0,00	0,00	3.000.000,00
15.512.0025	Desenvolvimento de Projetos e serviços de	3.000.000,00	0,00	0,00	3.000.000,00
16	Habituação	1.100.000,00	0,00	0,00	1.100.000,00
16.482	Habituação Urbana	1.100.000,00	0,00	0,00	1.100.000,00
16.482.0024	Habitacao de Interesse Social	1.100.000,00	0,00	0,00	1.100.000,00
17	Saneamento	0,00	3.837.000,00	0,00	3.837.000,00
17.512	Saneamento Básico Urbano	0,00	3.837.000,00	0,00	3.837.000,00
17.512.0033	Servico Autonomo de Agua e Esgoto - Saae	0,00	3.837.000,00	0,00	3.837.000,00
18	Gestão Ambiental	210.000,00	0,00	0,00	210.000,00
18.542	Controle Ambiental	110.000,00	0,00	0,00	110.000,00
18.542.0029	Desenvolvimento da Política de Meio Ambiente	110.000,00	0,00	0,00	110.000,00
18.544	Recursos Hídricos	100.000,00	0,00	0,00	100.000,00
18.544.0025	Desenvolvimento de Projetos e serviços de	100.000,00	0,00	0,00	100.000,00
20	Agricultura	0,00	316.400,00	0,00	316.400,00
20.606	Extensão Rural	0,00	140.000,00	0,00	140.000,00
20.606.0030	Apoio a Agricultura Familiar	0,00	140.000,00	0,00	140.000,00
20.608	Promoção da Produção Agropecuária	0,00	176.400,00	0,00	176.400,00
20.608.0025	Desenvolvimento de Projetos e serviços de	0,00	116.400,00	0,00	116.400,00
20.608.0030	Apoio a Agricultura Familiar	0,00	60.000,00	0,00	60.000,00
22	Indústria	1.060.000,00	0,00	0,00	1.060.000,00
22.661	Promoção Industrial	1.060.000,00	0,00	0,00	1.060.000,00
22.661.0025	Desenvolvimento de Projetos e serviços de	1.060.000,00	0,00	0,00	1.060.000,00
23	Comércio e Serviços	100.000,00	22.000,00	0,00	122.000,00
23.122	Administração Geral	0,00	19.000,00	0,00	19.000,00
23.122.0002	Apoio Administrativo	0,00	19.000,00	0,00	19.000,00
23.691	Promoção Comercial	0,00	3.000,00	0,00	3.000,00
23.691.0022	Desenvolvimento do Empreendedorismo e do Artesanato	0,00	3.000,00	0,00	3.000,00
23.695	Turismo	100.000,00	0,00	0,00	100.000,00
23.695.0025	Desenvolvimento de Projetos e serviços de	100.000,00	0,00	0,00	100.000,00
25	Energia	200.000,00	0,00	0,00	200.000,00
25.752	Energia Elétrica	200.000,00	0,00	0,00	200.000,00
25.752.0025	Desenvolvimento de Projetos e serviços de	200.000,00	0,00	0,00	200.000,00
26	Transporte	2.080.000,00	437.000,00	0,00	2.517.000,00
26.453	Transportes Coletivos Urbanos	1.060.000,00	437.000,00	0,00	1.497.000,00
26.453.0027	Desenvolvimento dos Serviços de Transporte e	1.060.000,00	437.000,00	0,00	1.497.000,00

Estado: Ceará

Prefeitura Municipal de Jaguaribe

Orçamento Programa Para o Exercício de 2015

Programa de Trabalho - Orçamento Consolidado

(em R\$ 1,00)

Demonstrativo de Funções, Subfunções e Programas por Projetos e Atividades e Operações Especiais

Anexo 7, da Lei nº 4320, de 17/03/64, (Portaria SOF nº 8, de 04/02/85)

Código	Especificação	Projetos	Atividades	Operações Especiais	Total
26.782	Transporte Rodoviário	1.020.000,00	0,00	0,00	1.020.000,00
26.782.0025	Desenvolvimento de Projetos e serviços de	920.000,00	0,00	0,00	920.000,00
26.782.0027	Desenvolvimento dos Serviços de Transporte e	100.000,00	0,00	0,00	100.000,00
27	Desporto e Lazer	595.000,00	259.000,00	0,00	854.000,00
27.812	Desporto Comunitário	395.000,00	199.000,00	0,00	594.000,00
27.812.0025	Desenvolvimento de Projetos e serviços de	100.000,00	0,00	0,00	100.000,00
27.812.0036	Esporte e Saude	295.000,00	199.000,00	0,00	494.000,00
27.813	Lazer	200.000,00	60.000,00	0,00	260.000,00
27.813.0025	Desenvolvimento de Projetos e serviços de	200.000,00	0,00	0,00	200.000,00
27.813.0036	Esporte e Saude	0,00	60.000,00	0,00	60.000,00
28	Encargos Especiais	0,00	0,00	1.471.000,00	1.471.000,00
28.843	Serviço da Dívida Interna	0,00	0,00	256.000,00	256.000,00
28.843.0037	Encargos Gerais do Municipio	0,00	0,00	256.000,00	256.000,00
28.846	Outros Encargos Especiais	0,00	0,00	1.215.000,00	1.215.000,00
28.846.0037	Encargos Gerais do Municipio	0,00	0,00	1.215.000,00	1.215.000,00
99	Reserva de Contingência	0,00	0,00	0,00	400.000,00
99.999	Reserva de Contingência	0,00	0,00	0,00	400.000,00
99.999.0999	Reserva de Contingencia	0,00	0,00	0,00	400.000,00
Total:		20.690.000,00	67.762.400,00	1.471.000,00	90.323.400,00

JOSE ABNER NOGUEIRA DIOGENES PINHEIRO
Prefeito Municipal

Estado: Ceará

Prefeitura Municipal de Jaguaribe

Orçamento Programa Para o Exercício de 2015

Programas de Trabalho

(em R\$ 1,00)

Demonstrativo de Funções Subfunções e Programas Conforme o Vínculo de Recurso - Orçamento Consolidado
Anexo 8, da Lei nº 4320, de 17/03/64, (Portaria SOF nº 8, de 04/02/85)

Código	Especificação	Vinculados	Ordinários	Total
01	Legislativa	0,00	2.737.000,00	2.737.000,00
01.031	Ação Legislativa	0,00	2.737.000,00	2.737.000,00
01.031.0001	Procedimentos do Legislativo	0,00	2.737.000,00	2.737.000,00
02	Judiciária	0,00	27.000,00	27.000,00
02.122	Administração Geral	0,00	27.000,00	27.000,00
02.122.0004	Justica e Seguranca	0,00	27.000,00	27.000,00
04	Administração	0,00	7.877.000,00	7.877.000,00
04.122	Administração Geral	0,00	5.692.000,00	5.692.000,00
04.122.0002	Apoio Administrativo	0,00	4.696.000,00	4.696.000,00
04.122.0003	Supervisao e Coordenacao Superior	0,00	896.000,00	896.000,00
04.122.0041	consorcios publicos	0,00	100.000,00	100.000,00
04.128	Formação de Recusos Humanos	0,00	20.000,00	20.000,00
04.128.0006	Valorizacao de Servidores Publicos	0,00	20.000,00	20.000,00
04.129	Administração de Receitas	0,00	2.130.000,00	2.130.000,00
04.129.0002	Apoio Administrativo	0,00	2.130.000,00	2.130.000,00
04.131	Comunicação Social	0,00	35.000,00	35.000,00
04.131.0003	Supervisao e Coordenacao Superior	0,00	35.000,00	35.000,00
08	Assistência Social	1.431.000,00	2.257.000,00	3.688.000,00
08.122	Administração Geral	0,00	2.026.000,00	2.026.000,00
08.122.0002	Apoio Administrativo	0,00	2.026.000,00	2.026.000,00
08.241	Assistência ao Idoso	120.000,00	32.000,00	152.000,00
08.241.0018	Gestao da Política de Assistencia Social	0,00	32.000,00	32.000,00
08.241.0019	Protecao Social Basica	120.000,00	0,00	120.000,00
08.243	Assistência à Criança e ao Adolescente	207.000,00	184.000,00	391.000,00
08.243.0018	Gestao da Política de Assistencia Social	50.000,00	184.000,00	234.000,00
08.243.0019	Protecao Social Basica	6.000,00	0,00	6.000,00
08.243.0020	Protecao Social Especial	116.000,00	0,00	116.000,00
08.243.0042	Gestão do SUAS	35.000,00	0,00	35.000,00
08.244	Assistência Comunitária	1.104.000,00	15.000,00	1.119.000,00
08.244.0018	Gestao da Política de Assistencia Social	40.000,00	15.000,00	55.000,00
08.244.0019	Protecao Social Basica	771.000,00	0,00	771.000,00
08.244.0021	Acoes Assistenciais para o Enfrentamento da Pobreza	13.000,00	0,00	13.000,00
08.244.0042	Gestão do SUAS	280.000,00	0,00	280.000,00
10	Saúde	20.163.000,00	0,00	20.163.000,00
10.122	Administração Geral	2.313.000,00	0,00	2.313.000,00
10.122.0012	Gestao Democratica da Política Publica de Saude	60.000,00	0,00	60.000,00
10.122.0038	Controle Social	80.000,00	0,00	80.000,00
10.122.0039	Supervisão e Coordenação Superior	1.693.000,00	0,00	1.693.000,00
10.122.0040	Consortio Publico em Saude	480.000,00	0,00	480.000,00
10.301	Atenção Básica	7.001.000,00	0,00	7.001.000,00
10.301.0013	Fortalecimento da Atencao Basica em Saude	7.001.000,00	0,00	7.001.000,00

Estado: Ceará
Prefeitura Municipal de Jaguaribe
 Orçamento Programa Para o Exercício de 2015

Programas de Trabalho (em R\$ 1,00)
Demonstrativo de Funções Subfunções e Programas Conforme o Vínculo de Recurso - Orçamento Consolidado
Anexo 8, da Lei nº 4320, de 17/03/64, (Portaria SOF nº 8, de 04/02/85)

Código	Especificação	Vinculados	Ordinários	Total
10.302	Assistência Hospitalar e Ambulatorial	9.841.000,00	0,00	9.841.000,00
10.302.0014	Atendimento Hospitalar e Ambulatorial	9.841.000,00	0,00	9.841.000,00
10.303	Suporte Profilático e Terapêutico	230.000,00	0,00	230.000,00
10.303.0016	Assistencia Farmaceutica	230.000,00	0,00	230.000,00
10.304	Vigilância Sanitária	668.000,00	0,00	668.000,00
10.304.0017	Vigilancia em Saude	668.000,00	0,00	668.000,00
10.305	Vigilância Epidemiológica	80.000,00	0,00	80.000,00
10.305.0013	Fortalecimento da Atencao Basica em Saude	80.000,00	0,00	80.000,00
10.812	Desporto Comunitário	30.000,00	0,00	30.000,00
10.812.0036	Esporte e Saude	30.000,00	0,00	30.000,00
12	Educação	31.204.000,00	60.000,00	31.264.000,00
12.122	Administração Geral	1.263.000,00	60.000,00	1.323.000,00
12.122.0002	Apoio Administrativo	1.263.000,00	60.000,00	1.323.000,00
12.306	Alimentação e Nutrição	730.000,00	0,00	730.000,00
12.306.0009	Apoio e Incentivo a Permanencia do Educando na Escola	730.000,00	0,00	730.000,00
12.361	Ensino Fundamental	23.061.000,00	0,00	23.061.000,00
12.361.0007	Gestao Democratica da Educacao	450.000,00	0,00	450.000,00
12.361.0008	Padroes Basicos de Funcionamento das Escolas do Ensino	19.521.000,00	0,00	19.521.000,00
12.361.0009	Apoio e Incentivo a Permanencia do Educando na Escola	3.090.000,00	0,00	3.090.000,00
12.362	Ensino Médio	910.000,00	0,00	910.000,00
12.362.0009	Apoio e Incentivo a Permanencia do Educando na Escola	910.000,00	0,00	910.000,00
12.364	Ensino Superior	80.000,00	0,00	80.000,00
12.364.0009	Apoio e Incentivo a Permanencia do Educando na Escola	80.000,00	0,00	80.000,00
12.365	Educação Infantil	4.910.000,00	0,00	4.910.000,00
12.365.0008	Padroes Basicos de Funcionamento das Escolas do Ensino	40.000,00	0,00	40.000,00
12.365.0009	Apoio e Incentivo a Permanencia do Educando na Escola	20.000,00	0,00	20.000,00
12.365.0010	Fortalecimento da Educacao Infantil	4.850.000,00	0,00	4.850.000,00
12.366	Educação de Jovens e Adultos	100.000,00	0,00	100.000,00
12.366.0009	Apoio e Incentivo a Permanencia do Educando na Escola	100.000,00	0,00	100.000,00
12.368	Educação Básica	150.000,00	0,00	150.000,00
12.368.0009	Apoio e Incentivo a Permanencia do Educando na Escola	150.000,00	0,00	150.000,00
13	Cultura	500.000,00	200.000,00	700.000,00
13.392	Difusão Cultural	500.000,00	200.000,00	700.000,00
13.392.0034	Desenvolvimento e Gestao de Politicas de Cultura	500.000,00	200.000,00	700.000,00
15	Urbanismo	7.600.000,00	4.180.000,00	11.780.000,00
15.038	Edificações Públicas	1.000.000,00	105.000,00	1.105.000,00
15.038.0025	Desenvolvimento de Projetos e serviços de Infraestrutura Urbana	1.000.000,00	5.000,00	1.005.000,00
15.038.0026	Serviços Urbanos	0,00	100.000,00	100.000,00
15.451	Infra-Estrutura Urbana	3.500.000,00	450.000,00	3.950.000,00
15.451.0025	Desenvolvimento de Projetos e serviços de Infraestrutura Urbana	3.000.000,00	350.000,00	3.350.000,00
15.451.0027	Desenvolvimento dos Servicos de Transporte e Melhoria do ...	500.000,00	100.000,00	600.000,00
15.452	Seviços Urbanos	100.000,00	3.625.000,00	3.725.000,00

Estado: Ceará
Prefeitura Municipal de Jaguaribe
 Orçamento Programa Para o Exercício de 2015

Programas de Trabalho

(em R\$ 1,00)

Demonstrativo de Funções Subfunções e Programas Conforme o Vínculo de Recurso - Orçamento Consolidado
 Anexo 8, da Lei nº 4320, de 17/03/64, (Portaria SOF nº 8, de 04/02/85)

Código	Especificação	Vinculados	Ordinários	Total
15.452.0025	Desenvolvimento de Projetos e serviços de Infraestrutura Urbana	100.000,00	3.140.000,00	3.240.000,00
15.452.0026	Servicos Urbanos	0,00	385.000,00	385.000,00
15.452.0028	Residuos Solidos Urbanos	0,00	100.000,00	100.000,00
15.512	Saneamento Básico Urbano	3.000.000,00	0,00	3.000.000,00
15.512.0025	Desenvolvimento de Projetos e serviços de Infraestrutura Urbana	3.000.000,00	0,00	3.000.000,00
16	Habitação	1.100.000,00	0,00	1.100.000,00
16.482	Habitação Urbana	1.100.000,00	0,00	1.100.000,00
16.482.0024	Habitacao de Interesse Social	1.100.000,00	0,00	1.100.000,00
17	Saneamento	0,00	3.837.000,00	3.837.000,00
17.512	Saneamento Básico Urbano	0,00	3.837.000,00	3.837.000,00
17.512.0033	Servico Autonomo de Agua e Esgoto - Saae	0,00	3.837.000,00	3.837.000,00
18	Gestão Ambiental	0,00	210.000,00	210.000,00
18.542	Controle Ambiental	0,00	110.000,00	110.000,00
18.542.0029	Desenvolvimento da Política de Meio Ambiente	0,00	110.000,00	110.000,00
18.544	Recursos Hídricos	0,00	100.000,00	100.000,00
18.544.0025	Desenvolvimento de Projetos e serviços de Infraestrutura Urbana	0,00	100.000,00	100.000,00
20	Agricultura	0,00	316.400,00	316.400,00
20.606	Extensão Rural	0,00	140.000,00	140.000,00
20.606.0030	Apoio a Agricultura Familiar	0,00	140.000,00	140.000,00
20.608	Promoção da Produção Agropecuária	0,00	176.400,00	176.400,00
20.608.0025	Desenvolvimento de Projetos e serviços de Infraestrutura Urbana	0,00	116.400,00	116.400,00
20.608.0030	Apoio a Agricultura Familiar	0,00	60.000,00	60.000,00
22	Indústria	1.000.000,00	60.000,00	1.060.000,00
22.661	Promoção Industrial	1.000.000,00	60.000,00	1.060.000,00
22.661.0025	Desenvolvimento de Projetos e serviços de Infraestrutura Urbana	1.000.000,00	60.000,00	1.060.000,00
23	Comércio e Serviços	100.000,00	22.000,00	122.000,00
23.122	Administração Geral	0,00	19.000,00	19.000,00
23.122.0002	Apoio Administrativo	0,00	19.000,00	19.000,00
23.691	Promoção Comercial	0,00	3.000,00	3.000,00
23.691.0022	Desenvolvimento do Empreendedorismo e do Artesanato	0,00	3.000,00	3.000,00
23.695	Turismo	100.000,00	0,00	100.000,00
23.695.0025	Desenvolvimento de Projetos e serviços de Infraestrutura Urbana	100.000,00	0,00	100.000,00
25	Energia	0,00	200.000,00	200.000,00
25.752	Energia Elétrica	0,00	200.000,00	200.000,00
25.752.0025	Desenvolvimento de Projetos e serviços de Infraestrutura Urbana	0,00	200.000,00	200.000,00
26	Transporte	1.800.000,00	717.000,00	2.517.000,00
26.453	Transportes Coletivos Urbanos	1.000.000,00	497.000,00	1.497.000,00
26.453.0027	Desenvolvimento dos Servicos de Transporte e Melhorias do ...	1.000.000,00	497.000,00	1.497.000,00
26.782	Transporte Rodoviário	800.000,00	220.000,00	1.020.000,00
26.782.0025	Desenvolvimento de Projetos e serviços de Infraestrutura Urbana	700.000,00	220.000,00	920.000,00
26.782.0027	Desenvolvimento dos Servicos de Transporte e Melhorias do ...	100.000,00	0,00	100.000,00

Estado: Ceará
Prefeitura Municipal de Jaguaribe
 Orçamento Programa Para o Exercício de 2015

Programas de Trabalho (em R\$ 1,00)
 Demonstrativo de Funções Subfunções e Programas Conforme o Vínculo de Recurso - Orçamento Consolidado
 Anexo 8, da Lei nº 4320, de 17/03/64, (Portaria SOF nº 8, de 04/02/85)

Código	Especificação	Vinculados	Ordinários	Total
27	Desporto e Lazer	470.000,00	384.000,00	854.000,00
27.812	Desporto Comunitário	370.000,00	224.000,00	594.000,00
27.812.0025	Desenvolvimento de Projetos e serviços de Infraestrutura Urbana	100.000,00	0,00	100.000,00
27.812.0036	Esporte e Saude	270.000,00	224.000,00	494.000,00
27.813	Lazer	100.000,00	160.000,00	260.000,00
27.813.0025	Desenvolvimento de Projetos e serviços de Infraestrutura Urbana	100.000,00	100.000,00	200.000,00
27.813.0036	Esporte e Saude	0,00	60.000,00	60.000,00
28	Encargos Especiais	0,00	1.471.000,00	1.471.000,00
28.843	Serviço da Dívida Interna	0,00	256.000,00	256.000,00
28.843.0037	Encargos Gerais do Municipio	0,00	256.000,00	256.000,00
28.846	Outros Encargos Especiais	0,00	1.215.000,00	1.215.000,00
28.846.0037	Encargos Gerais do Municipio	0,00	1.215.000,00	1.215.000,00
99	Reserva de Contingência	0,00	400.000,00	400.000,00
99.999	Reserva de Contingência	0,00	400.000,00	400.000,00
99.999.0999	Reserva de Contingencia	0,00	400.000,00	400.000,00
Total:		65.368.000,00	24.955.400,00	90.323.400,00

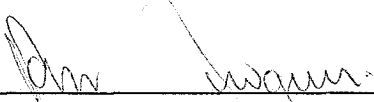
 JOSE ABNER NOGUEIRA DIOGENES PINHEIRO
 Prefeito Municipal

Estado: Ceará

Prefeitura Municipal de Jaguaribe

Orçamento Programa Para o Exercício de 2015

Natureza da Despesa Segundo as Categorias Econômicas - Orçamento Consolidado						(em R\$ 1,00)
Adendo III a Portaria Nº 8 de 4 de Fevereiro de 1985						
Anexo 2, da Lei nº 4320, de 17/03/64, (Portaria SOF nº 8, de 04/02/85)						
Código	Especificação / Fonte de Recurso	Esfera	Fonte de Recurso	Natureza	Grupo Nat.	Cat. Econ.
3.0.00.00.00	DESPESAS CORRENTES					64.983.400,00
3.1.00.00.00	PESSOAL E ENCARGOS SOCIAIS				37.235.000,00	
3.1.90.00.00	Aplicações Diretas			37.235.000,00		
3.1.90.04.00	Contratação por Tempo Determinado			2.303.000,00		
	110101 Recursos Próprios	Fiscal	136.000,00			
	111101 Recurso exclusivo do FUNDEB	Fiscal	540.000,00			
	111201 Ações e Serviços Púb Saúde	Seguridade	4.000,00			
	111301 Recursos exclusivos do SUS	Seguridade	1.603.000,00			
	111501 Recursos destinados ao MDE	Fiscal	20.000,00			
3.1.90.11.00	Vencimentos e Vantagens Fixas - Pessoal Civil			28.158.000,00		
	110101 Recursos Próprios	Fiscal	5.815.000,00			
	110101 Recursos Próprios	Seguridade	670.000,00			
	111101 Recurso exclusivo do FUNDEB	Fiscal	13.550.000,00			
	111201 Ações e Serviços Púb Saúde	Seguridade	421.000,00			
	111301 Recursos exclusivos do SUS	Seguridade	7.477.000,00			
	111501 Recursos destinados ao MDE	Fiscal	225.000,00			
3.1.90.13.00	Obrigações Patronais			5.635.000,00		
	110101 Recursos Próprios	Fiscal	1.140.000,00			
	110101 Recursos Próprios	Seguridade	150.000,00			
	111101 Recurso exclusivo do FUNDEB	Fiscal	2.500.000,00			
	111201 Ações e Serviços Púb Saúde	Seguridade	130.000,00			
	111301 Recursos exclusivos do SUS	Seguridade	1.645.000,00			
	111501 Recursos destinados ao MDE	Fiscal	70.000,00			
3.1.90.16.00	Outras Despesas Variáveis - Pessoal Civil			40.000,00		
	110101 Recursos Próprios	Fiscal	40.000,00			
3.1.90.91.00	Sentenças Judiciais			850.000,00		
	110101 Recursos Próprios	Fiscal	850.000,00			
3.1.90.92.00	Despesas de Exercícios Anteriores			23.000,00		
	110101 Recursos Próprios	Fiscal	23.000,00			
3.1.90.94.00	Indenizações e Restituições Trabalhistas			191.000,00		
	110101 Recursos Próprios	Fiscal	48.000,00			
	110101 Recursos Próprios	Seguridade	10.000,00			
	111101 Recurso exclusivo do FUNDEB	Fiscal	10.000,00			
	111201 Ações e Serviços Púb Saúde	Seguridade	103.000,00			
	111301 Recursos exclusivos do SUS	Seguridade	20.000,00			
3.1.90.96.00	Ressarcimento de Despesas de Pessoal Requisitado			35.000,00		
	110101 Recursos Próprios	Fiscal	35.000,00			
3.2.00.00.00	JUROS E ENCARGOS DA DÍVIDA				16.000,00	
3.2.90.00.00	Aplicações Diretas			16.000,00		
3.2.90.21.00	Juros Sobre a Dívida por Contrato			10.000,00		
	110101 Recursos Próprios	Fiscal	10.000,00			
3.2.90.22.00	Outros Encargos Sobre a Dívida por Contrato			6.000,00		
	110101 Recursos Próprios	Fiscal	6.000,00			
3.3.00.00.00	OUTRAS DESPESAS CORRENTES				27.732.400,00	
3.3.20.00.00	Transferências à União			55.000,00		

Estado: Ceará

Prefeitura Municipal de Jaguaribe

Orçamento Programa Para o Exercício de 2015

Natureza da Despesa Segundo as Categorias Econômicas - Orçamento Consolidado

(em R\$ 1,00)

Adendo III a Portaria Nº 8 de 4 de Fevereiro de 1985

Anexo 2, da Lei nº 4320, de 17/03/64, (Portaria SOF nº 8, de 04/02/85)

Código	Especificação / Fonte de Recurso	Esfera	Fonte de Recurso	Natureza	Grupo Nat.	Cat. Econ.
3.3.20.93.00	Indenizações e Restituições			55.000,00		
	111201 Ações e Serviços Púb Saúde	Seguridade	2.000,00			
	111301 Recursos exclusivos do SUS	Seguridade	53.000,00			
3.3.30.00.00	Transferências a Estados e ao Distrito Federal			95.000,00		
3.3.30.41.00	Contribuições			92.000,00		
	110101 Recursos Próprios	Fiscal	72.000,00			
	111201 Ações e Serviços Púb Saúde	Seguridade	10.000,00			
	111301 Recursos exclusivos do SUS	Seguridade	10.000,00			
3.3.30.93.00	Indenizações e Restituições			3.000,00		
	111201 Ações e Serviços Púb Saúde	Seguridade	3.000,00			
3.3.50.00.00	Transferências a Instituições Privadas sem Fins Lucrativos			862.000,00		
3.3.50.41.00	Contribuições			53.000,00		
	110101 Recursos Próprios	Fiscal	43.000,00			
	111201 Ações e Serviços Púb Saúde	Seguridade	10.000,00			
3.3.50.43.00	Subvenções Sociais			809.000,00		
	110101 Recursos Próprios	Fiscal	259.000,00			
	110101 Recursos Próprios	Seguridade	80.000,00			
	110801 Transferências Federais para	Seguridade	50.000,00			
	111201 Ações e Serviços Púb Saúde	Seguridade	10.000,00			
	111301 Recursos exclusivos do SUS	Seguridade	380.000,00			
	111501 Recursos destinados ao MDE	Fiscal	30.000,00			
3.3.71.70.00	Rateio pela Participação em Consórcio Público			480.000,00		
	111201 Ações e Serviços Púb Saúde	Seguridade	480.000,00			
3.3.74.70.00	Rateio pela Participação em Consórcio Público			100.000,00		
	110101 Recursos Próprios	Fiscal	100.000,00			
3.3.90.00.00	Aplicações Diretas			26.140.400,00		
3.3.90.13.00	Obrigações Patronais			183.000,00		
	110101 Recursos Próprios	Fiscal	116.000,00			
	110101 Recursos Próprios	Seguridade	40.000,00			
	111201 Ações e Serviços Púb Saúde	Seguridade	15.000,00			
	111501 Recursos destinados ao MDE	Fiscal	12.000,00			
3.3.90.14.00	Diárias - Civil			311.000,00		
	110101 Recursos Próprios	Fiscal	86.000,00			
	110101 Recursos Próprios	Seguridade	17.000,00			
	110801 Transferências Federais para	Seguridade	1.000,00			
	111101 Recurso exclusivo do FUNDEB	Fiscal	10.000,00			
	111201 Ações e Serviços Púb Saúde	Seguridade	30.000,00			
	111301 Recursos exclusivos do SUS	Seguridade	132.000,00			
	111501 Recursos destinados ao MDE	Fiscal	35.000,00			
3.3.90.18.00	Auxílio Financeiro a Estudantes			10.000,00		
	111501 Recursos destinados ao MDE	Fiscal	10.000,00			
3.3.90.30.00	Material de Consumo			7.005.000,00		
	110101 Recursos Próprios	Fiscal	2.318.000,00			
	110101 Recursos Próprios	Seguridade	315.000,00			
	110401 Transferências Estaduais para	Seguridade	22.000,00			
	110601 Transferências Federais para	Fiscal	975.000,00			

Estado: Ceará

Prefeitura Municipal de Jaguaribe

Orçamento Programa Para o Exercício de 2015

Natureza da Despesa Segundo as Categorias Econômicas - Orçamento Consolidado

(em R\$ 1,00)

Adendo III a Portaria Nº 8 de 4 de Fevereiro de 1985

Anexo 2, da Lei nº 4320, de 17/03/64, (Portaria SOF nº 8, de 04/02/85)

Código	Especificação / Fonte de Recurso	Esfera	Fonte de Recurso	Natureza	Grupo Nat.	Cat. Econ.
	110801 Transferências Federais para	Seguridade	294.000,00			
	111101 Recurso exclusivo do FUNDEB	Fiscal	700.000,00			
	111201 Ações e Serviços Púb Saúde	Seguridade	85.000,00			
	111301 Recursos exclusivos do SUS	Seguridade	1.966.000,00			
	111501 Recursos destinados ao MDE	Fiscal	330.000,00			
3.3.90.31.00	Premiações Culturais, Artist., Científicas, Desp. e Outras			45.000,00		
	110101 Recursos Próprios	Fiscal	10.000,00			
	111101 Recurso exclusivo do FUNDEB	Fiscal	15.000,00			
	111501 Recursos destinados ao MDE	Fiscal	20.000,00			
3.3.90.32.00	Material, Bem ou Serviço para Distribuição Gratuita			106.000,00		
	110101 Recursos Próprios	Fiscal	36.000,00			
	110401 Transferências Estaduais para	Seguridade	10.000,00			
	110601 Transferências Federais para	Fiscal	10.000,00			
	111301 Recursos exclusivos do SUS	Seguridade	20.000,00			
	111501 Recursos destinados ao MDE	Fiscal	30.000,00			
3.3.90.33.00	Passagens e Despesas com Locomoção			58.000,00		
	110101 Recursos Próprios	Fiscal	49.000,00			
	111201 Ações e Serviços Púb Saúde	Seguridade	4.000,00			
	111501 Recursos destinados ao MDE	Fiscal	5.000,00			
3.3.90.35.00	Serviços de Consultoria			165.000,00		
	110101 Recursos Próprios	Fiscal	165.000,00			
3.3.90.36.00	Outros Serviços de Terceiros - Pessoa Física			1.865.000,00		
	110101 Recursos Próprios	Fiscal	775.000,00			
	110101 Recursos Próprios	Seguridade	230.000,00			
	110401 Transferências Estaduais para	Seguridade	30.000,00			
	110801 Transferências Federais para	Seguridade	552.000,00			
	111101 Recurso exclusivo do FUNDEB	Fiscal	40.000,00			
	111201 Ações e Serviços Púb Saúde	Seguridade	81.000,00			
	111301 Recursos exclusivos do SUS	Seguridade	117.000,00			
	111501 Recursos destinados ao MDE	Fiscal	40.000,00			
3.3.90.39.00	Outros Serviços de Terceiros - Pessoa Jurídica			14.944.400,00		
	110101 Recursos Próprios	Fiscal	7.238.400,00			
	110101 Recursos Próprios	Seguridade	610.000,00			
	110201 Transferências Estaduais para	Fiscal	650.000,00			
	110401 Transferências Estaduais para	Seguridade	11.000,00			
	110601 Transferências Federais para	Fiscal	1.450.000,00			
	110801 Transferências Federais para	Seguridade	141.000,00			
	111101 Recurso exclusivo do FUNDEB	Fiscal	2.400.000,00			
	111201 Ações e Serviços Púb Saúde	Seguridade	700.000,00			
	111301 Recursos exclusivos do SUS	Seguridade	1.274.000,00			
	111501 Recursos destinados ao MDE	Fiscal	470.000,00			
3.3.90.46.00	Auxílio-Alimentação			210.000,00		
	110101 Recursos Próprios	Fiscal	210.000,00			
3.3.90.47.00	Obrigações Tributárias e Contributivas			825.000,00		
	110101 Recursos Próprios	Fiscal	455.000,00			
	110101 Recursos Próprios	Seguridade	15.000,00			
	111101 Recurso exclusivo do FUNDEB	Fiscal	10.000,00			

Estado: Ceará
Prefeitura Municipal de Jaguaribe
 Orçamento Programa Para o Exercício de 2015

Natureza da Despesa Segundo as Categorias Econômicas - Orçamento Consolidado

(em R\$ 1,00)

Adendo III a Portaria Nº 8 de 4 de Fevereiro de 1985

Anexo 2, da Lei nº 4320, de 17/03/64, (Portaria SOF nº 8, de 04/02/85)

Código	Especificação / Fonte de Recurso	Esfera	Fonte de Recurso	Natureza	Grupo Nat.	Cat. Econ.
	111201 Ações e Serviços Púb Saúde	Seguridade	85.000,00			
	111301 Recursos exclusivos do SUS	Seguridade	10.000,00			
	111501 Recursos destinados ao MDE	Fiscal	250.000,00			
3.3.90.48.00	Outros Auxílios Financeiros a Pessoas Físicas			40.000,00		
	111301 Recursos exclusivos do SUS	Seguridade	40.000,00			
3.3.90.49.00	Auxílio-Transporte			1.000,00		
	110101 Recursos Próprios	Fiscal	1.000,00			
3.3.90.91.00	Sentenças Judiciais			15.000,00		
	110101 Recursos Próprios	Fiscal	15.000,00			
3.3.90.92.00	Despesas de Exercícios Anteriores			273.000,00		
	110101 Recursos Próprios	Fiscal	85.000,00			
	110101 Recursos Próprios	Seguridade	15.000,00			
	111101 Recurso exclusivo do FUNDEB	Fiscal	11.000,00			
	111201 Ações e Serviços Púb Saúde	Seguridade	40.000,00			
	111301 Recursos exclusivos do SUS	Seguridade	92.000,00			
	111501 Recursos destinados ao MDE	Fiscal	30.000,00			
3.3.90.93.00	Indenizações e Restituições			84.000,00		
	110101 Recursos Próprios	Fiscal	80.000,00			
	110101 Recursos Próprios	Seguridade	3.000,00			
	111501 Recursos destinados ao MDE	Fiscal	1.000,00			
4.0.00.00.00	DESPESAS DE CAPITAL					24.940.000,00
4.4.00.00.00	INVESTIMENTOS				24.551.000,00	
4.4.90.00.00	Aplicações Diretas			24.551.000,00		
4.4.90.51.00	Obras e Instalações			22.580.000,00		
	110101 Recursos Próprios	Fiscal	1.371.000,00			
	110201 Transferências Estaduais para	Fiscal	1.500.000,00			
	110501 Outras Transferências Estaduais	Fiscal	2.600.000,00			
	110601 Transferências Federais para	Fiscal	4.400.000,00			
	110801 Transferências Federais para	Seguridade	217.000,00			
	110901 Outras Transferências Federais	Fiscal	9.870.000,00			
	111201 Ações e Serviços Púb Saúde	Seguridade	120.000,00			
	111301 Recursos exclusivos do SUS	Seguridade	2.482.000,00			
	111501 Recursos destinados ao MDE	Fiscal	20.000,00			
4.4.90.52.00	Equipamentos e Material Permanente			1.741.000,00		
	110101 Recursos Próprios	Fiscal	230.000,00			
	110101 Recursos Próprios	Seguridade	99.000,00			
	110601 Transferências Federais para	Fiscal	480.000,00			
	110801 Transferências Federais para	Seguridade	103.000,00			
	110901 Outras Transferências Federais	Fiscal	100.000,00			
	111101 Recurso exclusivo do FUNDEB	Fiscal	20.000,00			
	111201 Ações e Serviços Púb Saúde	Seguridade	30.000,00			
	111301 Recursos exclusivos do SUS	Seguridade	429.000,00			
	111501 Recursos destinados ao MDE	Fiscal	250.000,00			
4.4.90.61.00	Aquisição de Imóveis			230.000,00		
	110101 Recursos Próprios	Fiscal	190.000,00			
	110901 Outras Transferências Federais	Fiscal	30.000,00			
	111301 Recursos exclusivos do SUS	Seguridade	10.000,00			
4.6.00.00.00	AMORTIZAÇÃO DA DÍVIDA				389.000,00	

Estado: Ceará

Prefeitura Municipal de Jaguaribe

Orçamento Programa Para o Exercício de 2015

Natureza da Despesa Segundo as Categorias Econômicas - Orçamento Consolidado

(em R\$ 1,00)

Adendo III a Portaria Nº 8 de 4 de Fevereiro de 1985

Anexo 2, da Lei nº 4320, de 17/03/64, (Portaria SOF nº 8, de 04/02/85)

Código	Especificação / Fonte de Recurso	Esfera	Fonte de Recurso	Natureza	Grupo Nat.	Cat. Econ.
4.6.90.00.00	Aplicações Diretas			389.000,00		
4.6.90.71.00	Principal da Dívida Contratual Resgatado			389.000,00		
	110101 Recursos Próprios	Fiscal	291.000,00			
	110101 Recursos Próprios	Seguridade	3.000,00			
	111101 Recurso exclusivo do FUNDEB	Fiscal	10.000,00			
	111201 Ações e Serviços Púb Saúde	Seguridade	10.000,00			
	111501 Recursos destinados ao MDE	Fiscal	75.000,00			
9.0.00.00.00	Reserva de Contingência					400.000,00
9.9.00.00.00	Reserva de Contingência				400.000,00	
9.9.99.99.00	Reserva de Contingência			400.000,00		
	110101 Recursos Próprios	Fiscal	400.000,00			
Total da Despesa:						90.323.400,00

R E S U M O P O R E S F E R A	
Esfera do Orçamento	Fixação da Despesa
Orçamento Fiscal	66.502.400,00
Orçamento da Seguridade Social	23.821.000,00
Total da Previsão	90.323.400,00

JOSE ABNER NOGUEIRA DIOGENES PINHEIRO
Prefeito Municipal

Estado: Ceará
Prefeitura Municipal de Jaguaribe
 Orçamento Programa Para o Exercício de 2015

Demonstrativo da Despesa por Órgãos e Funções

(em R\$ 1,00)

Adendo VIII a Portaria SOF Nº. 08, de 04 de Fevereiro DE 1985
 Anexo IX, da Lei No. 4.320/64

ÓRGÃOS	FUNÇÕES			
	Legislativa	Judiciária	Essencial à Justiça	Administração
Camara Municipal de Jaguaribe	2.737.000,00	0,00	0,00	0,00
Gabinete do Prefeito	0,00	27.000,00	0,00	931.000,00
Secretaria de Planejamento e Gestão	0,00	0,00	0,00	2.170.000,00
Secretaria de Educacao	0,00	0,00	0,00	0,00
Secretaria da Cidade e Infraestrutura	0,00	0,00	0,00	2.982.000,00
Secretaria de Desenvolvimento Rural e Meio Ambiente	0,00	0,00	0,00	1.227.000,00
Secretaria de Saude	0,00	0,00	0,00	0,00
Sec. do Trabalho e da Assistencia Social	0,00	0,00	0,00	0,00
Secretaria de Esportes, Juventude e Cultura	0,00	0,00	0,00	399.000,00
Servico Autonomo de Agua e Esgoto-Saae	0,00	0,00	0,00	0,00
Secretaria de Desenvolvimento Econômico	0,00	0,00	0,00	168.000,00
Reserva de Contingencia	0,00	0,00	0,00	0,00
Total:	2.737.000,00	27.000,00	0,00	7.877.000,00

 JOSE ABNER NOGUEIRA DIOGENES PINHEIRO
 Prefeito Municipal

Estado: Ceará

Prefeitura Municipal de Jaguaribe

Orçamento Programa Para o Exercício de 2015

Demonstrativo da Despesa por Órgãos e Funções

(em R\$ 1,00)

Adendo VIII a Portaria SOF Nº. 08, de 04 de Fevereiro DE 1985
Anexo IX, da Lei No. 4.320/64

ÓRGÃOS	FUNÇÕES			
	Defesa Nacional	Segurança Pública	Relações Exteriores	Assistência Social
Camara Municipal de Jaguaribe	0,00	0,00	0,00	0,00
Gabinete do Prefeito	0,00	0,00	0,00	0,00
Secretaria de Planejamento e Gestão	0,00	0,00	0,00	0,00
Secretaria de Educacao	0,00	0,00	0,00	0,00
Secretaria da Cidade e Infraestrutura	0,00	0,00	0,00	0,00
Secretaria de Desenvolvimento Rural e Meio Ambiente	0,00	0,00	0,00	0,00
Secretaria de Saude	0,00	0,00	0,00	0,00
Sec. do Trabalho e da Assistencia Social	0,00	0,00	0,00	3.688.000,00
Secretaria de Esportes, Juventude e Cultura	0,00	0,00	0,00	0,00
Servico Autonomo de Agua e Esgoto-Saae	0,00	0,00	0,00	0,00
Secretaria de Desenvolvimento Econômico	0,00	0,00	0,00	0,00
Reserva de Contingencia	0,00	0,00	0,00	0,00
Total:	0,00	0,00	0,00	3.688.000,00

Am Jaguaribe

Estado: Ceará

Prefeitura Municipal de Jaguaribe

Orçamento Programa Para o Exercício de 2015

Demonstrativo da Despesa por Órgãos e Funções

(em R\$ 1,00)

Adendo VIII a Portaria SOF Nº. 08, de 04 de Fevereiro DE 1985

Anexo IX, da Lei No. 4.320/64

ÓRGÃOS	FUNÇÕES			
	Previdência Social	Saúde	Trabalho	Educação
Camara Municipal de Jaguaribe	0,00	0,00	0,00	0,00
Gabinete do Prefeito	0,00	0,00	0,00	0,00
Secretaria de Planejamento e Gestão	0,00	0,00	0,00	0,00
Secretaria de Educacao	0,00	0,00	0,00	31.264.000,00
Secretaria da Cidade e Infraestrutura	0,00	0,00	0,00	0,00
Secretaria de Desenvolvimento Rural e Meio Ambiente	0,00	0,00	0,00	0,00
Secretaria de Saude	0,00	20.133.000,00	0,00	0,00
Sec. do Trabalho e da Assistencia Social	0,00	0,00	0,00	0,00
Secretaria de Esportes, Juventude e Cultura	0,00	30.000,00	0,00	0,00
Servico Autonomo de Agua e Esgoto-Saae	0,00	0,00	0,00	0,00
Secretaria de Desenvolvimento Econômico	0,00	0,00	0,00	0,00
Reserva de Contingencia	0,00	0,00	0,00	0,00
Total:	0,00	20.163.000,00	0,00	31.264.000,00

Am Jaguaribe

Estado: Ceará

Prefeitura Municipal de Jaguaribe

Orçamento Programa Para o Exercício de 2015

Demonstrativo da Despesa por Órgãos e Funções

(em R\$ 1,00)

Adendo VIII a Portaria SOF Nº. 08, de 04 de Fevereiro DE 1985
Anexo IX, da Lei No. 4.320/64

ÓRGÃOS	FUNÇÕES			
	Cultura	Direito da Cidadania	Urbanismo	Habitação
Camara Municipal de Jaguaribe	0,00	0,00	0,00	0,00
Gabinete do Prefeito	0,00	0,00	0,00	0,00
Secretaria de Planejamento e Gestão	0,00	0,00	0,00	0,00
Secretaria de Educacao	0,00	0,00	0,00	0,00
Secretaria da Cidade e Infraestrutura	0,00	0,00	11.780.000,00	1.100.000,00
Secretaria de Desenvolvimento Rural e Meio Ambiente	0,00	0,00	0,00	0,00
Secretaria de Saude	0,00	0,00	0,00	0,00
Sec. do Trabalho e da Assistencia Social	0,00	0,00	0,00	0,00
Secretaria de Esportes, Juventude e Cultura	700.000,00	0,00	0,00	0,00
Servico Autonomo de Agua e Esgoto-Saae	0,00	0,00	0,00	0,00
Secretaria de Desenvolvimento Econômico	0,00	0,00	0,00	0,00
Reserva de Contingencia	0,00	0,00	0,00	0,00
Total:	700.000,00	0,00	11.780.000,00	1.100.000,00

Am Jaguaribe

Estado: Ceará

Prefeitura Municipal de Jaguaribe

Orçamento Programa Para o Exercício de 2015

Demonstrativo da Despesa por Órgãos e Funções

(em R\$ 1,00)

Adendo VIII a Portaria SOF Nº. 08, de 04 de Fevereiro DE 1985
Anexo IX, da Lei No. 4.320/64

ÓRGÃOS	FUNÇÕES			
	Saneamento	Gestão Ambiental	Ciência e Tecnologia	Agricultura
Camara Municipal de Jaguaribe	0,00	0,00	0,00	0,00
Gabinete do Prefeito	0,00	0,00	0,00	0,00
Secretaria de Planejamento e Gestão	0,00	0,00	0,00	0,00
Secretaria de Educacao	0,00	0,00	0,00	0,00
Secretaria da Cidade e Infraestrutura	0,00	0,00	0,00	0,00
Secretaria de Desenvolvimento Rural e Meio Ambiente	0,00	210.000,00	0,00	316.400,00
Secretaria de Saude	0,00	0,00	0,00	0,00
Sec. do Trabalho e da Assistencia Social	0,00	0,00	0,00	0,00
Secretaria de Esportes, Juventude e Cultura	0,00	0,00	0,00	0,00
Servico Autonomo de Agua e Esgoto-Saae	3.837.000,00	0,00	0,00	0,00
Secretaria de Desenvolvimento Econômico	0,00	0,00	0,00	0,00
Reserva de Contingencia	0,00	0,00	0,00	0,00
Total:	3.837.000,00]	210.000,00	0,00	316.400,00

Am Jaguaribe

Estado: Ceará

Prefeitura Municipal de Jaguaribe

Orçamento Programa Para o Exercício de 2015

Demonstrativo da Despesa por Órgãos e Funções

(em R\$ 1,00)

Adendo VIII a Portaria SOF Nº. 08, de 04 de Fevereiro DE 1985

Anexo IX, da Lei No. 4.320/64

ÓRGÃOS	FUNÇÕES			
	Organização Agrária	Indústria	Comércio e Serviços	Comunicações
Camara Municipal de Jaguaribe	0,00	0,00	0,00	0,00
Gabinete do Prefeito	0,00	0,00	0,00	0,00
Secretaria de Planejamento e Gestão	0,00	0,00	0,00	0,00
Secretaria de Educacao	0,00	0,00	0,00	0,00
Secretaria da Cidade e Infraestrutura	0,00	0,00	0,00	0,00
Secretaria de Desenvolvimento Rural e Meio Ambiente	0,00	0,00	0,00	0,00
Secretaria de Saude	0,00	0,00	0,00	0,00
Sec. do Trabalho e da Assistencia Social	0,00	0,00	0,00	0,00
Secretaria de Esportes, Juventude e Cultura	0,00	0,00	100.000,00	0,00
Servico Autonomo de Agua e Esgoto-Saae	0,00	0,00	0,00	0,00
Secretaria de Desenvolvimento Econômico	0,00	1.060.000,00	22.000,00	0,00
Reserva de Contingencia	0,00	0,00	0,00	0,00
Total:	0,00	1.060.000,00	122.000,00	0,00

Am Jaguaribe

Estado: Ceará

Prefeitura Municipal de Jaguaribe

Orçamento Programa Para o Exercício de 2015

Demonstrativo da Despesa por Órgãos e Funções

(em R\$ 1,00)

Adendo VIII a Portaria SOF Nº. 08, de 04 de Fevereiro DE 1985
Anexo IX, da Lei No. 4.320/64

ÓRGÃOS	FUNÇÕES					Total
	Energia	Transporte	Desporto e Lazer	Encargos Especiais	Reserva de Contingência	
Camara Municipal de Jaguaribe	0,00	0,00	0,00	0,00	0,00	2.737.000,00
Gabinete do Prefeito	0,00	0,00	0,00	0,00	0,00	958.000,00
Secretaria de Planejamento e Gestão	0,00	0,00	0,00	1.471.000,00	0,00	3.641.000,00
Secretaria de Educacao	0,00	0,00	0,00	0,00	0,00	31.264.000,00
Secretaria da Cidade e Infraestrutura	200.000,00	2.517.000,00	200.000,00	0,00	0,00	18.779.000,00
Secretaria de Desenvolvimento Rural e Meio Ambiente	0,00	0,00	0,00	0,00	0,00	1.753.400,00
Secretaria de Saude	0,00	0,00	0,00	0,00	0,00	20.133.000,00
Sec. do Trabalho e da Assistencia Social	0,00	0,00	0,00	0,00	0,00	3.688.000,00
Secretaria de Esportes, Juventude e Cultura	0,00	0,00	654.000,00	0,00	0,00	1.883.000,00
Servico Autonomo de Agua e Esgoto-Saae	0,00	0,00	0,00	0,00	0,00	3.837.000,00
Secretaria de Desenvolvimento Económico	0,00	0,00	0,00	0,00	0,00	1.250.000,00
Reserva de Contingencia	0,00	0,00	0,00	0,00	400.000,00	400.000,00
Total:	200.000,00	2.517.000,00	854.000,00	1.471.000,00	400.000,00	90.323.400,00

Estado: Ceará**Prefeitura Municipal de Jaguaribe**

Orçamento Programa Para o Exercício de 2015

Demonstrativo da Legislação da Receita

Anexo 2, da Lei nº 4320, de 17/03/64 (Portaria SOF nº 8, de 04/02/85)

Código	Especificação	Legislação
1112.02.00.0000	Imposto sobre a Propriedade Predial e Territorial Urbana	CÓDIGO TRIBUTÁRIO DO MUNICÍPIO
1112.04.31.0000	Imposto de Renda Retido nas Fontes Sobre Rendimentos do Trabalho	PORTARIA Nº 300, DE 27 DE JUNHO DE 2002
1112.04.34.0000	Imposto de Renda RETido nas Fontes sobre Outros Rendimentos	PORTARIA Nº 300, DE 27 DE JUNHO DE 2002
1112.08.00.0000	Imposto sobre Transmissão "Inter Vivos" de Bens Imóveis e de Direitos Reais sobre Imóveis	CÓDIGO TRIBUTÁRIO DO MUNICÍPIO
1113.05.01.0000	Imposto sobre Serviços de Qualquer Natureza	CTB MUNICIPAL
1113.05.02.0400	ISS DE PESSOA JURÍDICA - ARRECAÇÃO DO SIMPLES NACIONAL	
1121.17.00.0000	Taxa de Fiscalização de Vigilância Sanitária	
1121.25.00.0000	Taxa de Licença para Funcionamento de Estabelecimentos Comerciais, Indústrias e Prestadoras de Serviços	
1121.29.00.0000	Taxa de Licença para Execução de Obras	
1121.50.00.0000	Taxas de alugueis de estabelecimentos PPs	
1121.60.00.0000	Taxas de Licencimentos Municipais	
1121.99.00.0000	Outras Taxas pelo Exercício do Poder de Polícia	PORTARIA Nº 300, DE 27 DE JUNHO DE 2002
1122.99.00.0000	Outras Taxas pela Prestação de Serviços	PORTARIA Nº 300, DE 27 DE JUNHO DE 2002
1230.00.00.0000	Contribuição para o Custeio do Serviço de Iluminação Pública	
1325.01.02.0000	Receita de Remuneração de Depósitos Bancários de Recursos Vinculados - FUNDEB	
1325.01.03.0000	Receita de Remuneração de Depósitos Bancários de Recursos Vinculados - Fundo de Saúde	PORTARIA INTERMIN. Nº 446 de 16/04/2004
1325.01.05.0000	Receita de Remuneração de Depósitos Bancários de Recursos Vinculados - Manutenção e Desenvolvimento do Ensino - MDE	
1325.01.09.0000	Receita de Remuneração de Depósitos Bancários de Recursos Vinculados - Contribuição de Intervenção no Domínio Econômico	
1325.01.10.0000	Receita de Remuneração de Depósitos Bancários de Recursos Vinculados - Fundo Nacional de Assistência Social (FNAS)	
1325.01.99.0000	Receita de Remuneração de Outros Depósitos Bancários de Recursos Vinculados	PORTARIA INTERMIN. Nº 446 de 16/04/2004
1325.01.99.0100	REMUNERACAO DE OUTROS RENDIMENTOS BANCARIOS VINCULADOS	REND. OUTROS VINCULADOS PMJ
1325.02.99.0000	Remuneração de Outros Depósitos de Recursos não vinculados	
1325.02.99.0100	REND. RECURSOS NAO VINCULADOS	
1325.02.99.0200	rend. recursos nao vinculados saude	
1325.02.99.0300	REND. RECURSOS NAO VINCULADOS FMAS	
1600.18.00.0000	Serviços de Reparação, Manutenção e Instalação	
1600.41.00.0000	Serviços de Captação, Adução, Tratamento, Reserva e Distribuição de Água	PORTARIA Nº 300, DE 27 DE JUNHO DE 2002
1600.48.00.0000	Serviços de Religamento de Água	PORTARIA Nº 300, DE 27 DE JUNHO DE 2002
1600.48.01.0000	TARIFA DE ESGOTO SANITARIO	
1600.99.00.0000	Outros Serviços	
1721.01.02.0000	Cota-Parte do Fundo de Participação dos Municípios	LETRA B, ITEM I DO ART 159 DA CONST.FED.
1721.01.02.0200	Cota-Parte do FPM 1% (Alínea "D", inciso I, art 159, CF)	
1721.01.05.0000	Cota-Parte do Imposto Sobre a Propriedade Territorial Rural	ITEM II, ART. 158, DA CONST. FEDERAL
1721.22.20.0000	Cota-parte da Compensação Financeira de Recursos Minerais - CFEM.	

Estado: Ceará**Prefeitura Municipal de Jaguaribe**

Orçamento Programa Para o Exercício de 2015

Demonstrativo da Legislação da Receita

Anexo 2, da Lei nº 4320, de 17/03/64 (Portaria SOF nº 8, de 04/02/85)

Código	Especificação	Legislação
1721.22.30.0000	Cota-parte Royalties - Compensação Financeira pela Produção de Petróleo - Lei nº 7.990/89	
1721.22.70.0000	Cota-Parte do Fundo Especial do Petróleo - FEP	PORTARIA Nº 248, DE 29 DE ABRIL DE 2003
1721.33.11.1000	PISO DE ATENCAO BASICA FIXO (PAB FIXO)	
1721.33.11.2800	PSE - Programa Saude na Escola	
1721.33.11.2900	PROGRAMA DE MELHORIA DO ACESSO E DA QUALIDADE - PMAQ (RAB-PMAQ-SM)	
1721.33.11.3100	SAUDE DA FAMILIA	
1721.33.11.3200	AGENTES COMUNITARIOS DE SAUDE	
1721.33.11.3300	SAUDE BUCAL	
1721.33.11.3400	Compensacao de Especificidades Regionais	
1721.33.11.3800	NÚCLEOS DE APOIO À SAÚDE DA FAMÍLIA - NASF	
1721.33.11.3900	Outros Programas Financ. por Transf. Fundo a Fundo	
1721.33.12.1000	Limite Financeiro da Mac Ambulatorial e Hospitalar	
1721.33.12.1600	TETO MUNICIPAL REDE CEGONHA (RCE-RCEG)	
1721.33.12.1700	TETO MUNICIPAL REDE SAUDE MENTAL (RSME)	
1721.33.12.9900	Outros Programas Financ. por Transf. Fundo a Fundo	
1721.33.13.1000	VIGILANCIA EPIDEMIOLOGICA E AMBIENTAL EM SAUDE	
1721.33.13.1100	PISO FIXO DE VIGILANCIA EM SAUDE (PFVS)	
1721.33.13.1200	AÇÕES CONTINGENCIAIS DE VIGILANCIA EM SAUDE (PVVS)	
1721.33.13.1300	INCENTIVOS PONTUAIS PARA AÇÕES DE SERVIÇOS DE VIGILÂNCIA EM SAÚDE IPVS	
1721.33.13.2000	VIGILANCIA SANITARIA	
1721.33.13.9900	OUTROS REPASSES FUNDO A FUNDO VIGILÂNCIA EM SAÚDE	
1721.33.14.5000	Outros Programas Fundo a Fundo Assistencia Farmaceutica	
1721.33.15.3000	Outros Programas Fundo a Fundo Gestao do SUS	
1721.33.99.0000	Outras Transf. do SUS - Fundo a Fundo	
1721.34.01.0000	PSB - SCFV - SERVIÇO DE CONVIVÊNCIA E FORTALECIMENTO DE VÍNCULO	
1721.34.02.0000	PSB - PISO BÁSICO FIXO - PBF/CRAS I E II	
1721.34.03.0000	PSB - BPC NA ESCOLA	
1721.34.04.0000	PSE - CREAS - PISO FIXO DE MÉDIA COMPLEXIDADE	
1721.34.05.0000	GESTÃO - ACESSUAS TRABALHO	
1721.34.06.0000	GESTAO - IGD SUAS - APRIMORAMENTO DA GESTÃO DO SUAS	
1721.34.07.0000	GESTAO - IGD BF - GESTÃO DO BOLSA FAMÍLIA	
1721.34.08.0000	PBV - PISO BASICO VARIABEL III – EQUIPES VOLANTES DOS CRAS I E II	
1721.34.99.0000	Outras Transf. de Recurso do FNAS	
1721.35.01.0000	Transferências do Salário-Educação	PORTARIA N 248, DE 29 DE ABRIL DE 2003
1721.35.02.0000	Transferências Diretas do FNDE referentes ao Programa Dinheiro - Direto na Escola - PDDE	
1721.35.03.0000	Transferências Diretas do FNDE referentes ao Programa Nacionalde Alimentação Escolar - PNAE	
1721.35.04.0000	Transferências Diretas do FNDE referentes ao Programa Nacional de Apoio ao Transporte do Escolar - PNATE	

Estado: Ceará**Prefeitura Municipal de Jaguaribe**

Orçamento Programa Para o Exercício de 2015

Demonstrativo da Legislação da Receita

Anexo 2, da Lei nº 4320, de 17/03/64 (Portaria SOF nº 8, de 04/02/85)

Código	Especificação	Legislação
1721.35.99.0000	Outras Transferências Diretas do Fundo Nacional do Desenvolvimento da Educação - FNDE	PORTARIA 248, DE 29 DE ABRIL DE 2003
1721.35.99.0600	TRANSFERÊNCIAS DO PROGRAMA BRASIL ALFABETIZADO	
1721.36.00.0000	Transferência Financeira do ICMS - Desoneração - L.C. Nº 87/96	ART.2º DA PORT. STN Nº 406, DE 26/05/06
1721.99.99.0100	DEMAIS TRANSFERENCIAS DA UNIAO	
1721.99.99.0200	AFM - Apoio Financeiro aos Municípios	
1722.01.01.0000	Cota-Parte do ICMS	ITEM IV, DO ART. 158 DA CONST. FEDERAL
1722.01.02.0000	Cota-Parte do IPVA	ITEM III, ART. 158 DA CONST. FEDERAL
1722.01.04.0000	Cota-Parte do IPI sobre Exportação	PORTARIA Nº 300 DE 27 DE JUNHO DE 2002
1722.01.13.0000	Cota-Parte da Contribuição de Intervenção no Domínio Econômico	PORTARIA Nº 248, DE 29 DE ABRIL DE 2003
1722.01.99.0000	Outras Participações na Receita dos Estados	PORTARIA Nº300 DE 27/06/2002 - STN
1722.09.00.0000	OUTRAS TRANSFERENCIAS DO ESTADO	
1722.33.00.0800	Transferencias do FECOP Estadual investimentos	
1722.33.00.0900	Transferencias Estadual MAC	
1722.34.01.0000	SECOFI - PAIF - Serviço de Confinanciamento Estadual	
1722.34.02.0000	SECOFI - BE - Serviço de Confinanciamento Estadual	
1722.34.99.0000	OUTRAS TRANSFERENCIAS DO ESTADO STDS	
1722.35.01.0000	Programa Estadual de Apoio ao Transporte Escolar	
1722.99.00.0000	Outras Transferências dos Estados	PORTARIA Nº 248, DE 29 DE ABRIL DE 2003
1722.99.01.0000	OUTRAS RECEITAS DO ESTADO SAUDE	
1724.01.00.0000	Transf. de Rec. do Fundo de Manut.e Desenv. da Educ. Básica e de Valorização dos Profis. da Educ. FUNDEB.	PORTARIA Nº 248, DE 29 DE ABRIL DE 2003
1724.02.00.0000	Transferências de Recursos da Comp. da U ao F. de Manut. e Desenv. da Educ. Básica e de Val. dos Profi. da Educ- FUNDEB	PORTARIA Nº 248, DE 29 DE ABRIL DE 2003
1761.01.00.0000	Transferências de Convênios da União para o Sistema Único de Saúde SUS	PORTARIA Nº 248, DE 29 DE ABRIL DE 2003
1761.02.00.0000	Transferências de Convênios da União Destinadas a Programas de Educação	PORTARIA Nº 248, DE 29 DE ABRIL DE 2003
1761.03.00.0000	Transferências de Convênios da União Destinadas a Programas de Assistência Social	PORTARIA Nº 248, DE 29 DE ABRIL DE 2003
1761.99.00.0000	Outras Transferências de Convênios da União	PORTARIA Nº 248, DE 29 DE ABRIL DE 2003
1762.01.00.0000	Transferências de Convênio dos Estados para o Sistema Único de SUS	PORTARIA Nº 248, DE 29 DE ABRIL DE 2003
1762.02.00.0000	Transf. de Convênios dos Estados p/o Programa de Educação	PORTARIA Nº 248, DE 29 DE ABRIL DE 2003
1762.03.00.0000	Transf. de Convênios dos estados p/ o Programa de Assistência Social	
1762.99.00.0000	Outras Transf. de Convenios dos Estados	PORTARIA Nº 248, DE 29 DE ABRIL DE 2003
1911.38.00.0000	Multas e Juros de Mora do Imposto sobre a Propriedade Predial e Territorial Urbana - IPTU	PORTARIA Nº 248, DE 29 DE ABRIL DE 2003
1911.99.00.0000	Multas e Juros de Mora de Outros Tributos	
1911.99.01.0000	Multas e Juros de Mora de Outros Tributos	PORTARIA STN Nº 340, DE 26/04/2006
1913.11.00.0000	Multas e Juros de Mora da Dívida Ativa do Imposto sobre a Propriedade Predial e Territorial Urbana - IPTU	PORTARIA Nº 248, DE 29 DE ABRIL DE 2003
1913.99.00.0000	Multas e Juros de Mora da Dívida Ativa de Outros Tributos	
1919.99.00.0000	Outras Multas	
1921.99.00.0000	Outras Indenizações	PORTARIA Nº300 DE 27/06/2002 - STN
1922.99.00.0000	Outras Restituições	

Estado: Ceará

Prefeitura Municipal de Jaguaribe

Orçamento Programa Para o Exercício de 2015

Demonstrativo da Legislação da Receita

Anexo 2, da Lei nº 4320, de 17/03/64 (Portaria SOF nº 8, de 04/02/85)

Código	Especificação	Legislação
1922.99.01.0000	outras restituições	
1922.99.02.0000	Outras Restituições - SAAE	
1931.11.00.0000	Receita da Dívida Ativa - IPTU	PORTARIA Nº 248, DE 29 DE ABRIL DE 2003
1931.13.00.0000	RECEITA DA DÍVIDA ATIVA DO IMPOSTO SOBRE SERVIÇOS DE QUALQUER NATUREZA - ISS	
1931.99.00.0000	RECEITA DA DÍVIDA ATIVA OUTROS TRIBUTOS	
1932.99.00.0000	RECEITA DA DÍVIDA ATIVA NÃO TRIBUTÁRIA DE OUTROS IMPOSTOS	
1990.99.00.0000	Outras Receitas	
2210.00.00.0000	Alienação de Bens Móveis	REC. PELA ALIENAÇÃO DE BENS PAT. MÓVEIS
2471.00.00.0000	Transferência de Convênios da União e de suas Entidades	
2471.01.00.0000	Transferências de Convênio da União para o Sistema Único de Saúde - SUS	PORTARIA Nº300 DE 27/06/2002 - STN
2471.02.00.0000	Transferências de Convênio da União destinadas a Programas de Educação	PORTARIA Nº 248, DE 29 DE ABRIL DE 2003
2471.06.00.0000	Transf. de Convênios da União p/ Programa de Assist. Social	
2471.99.00.0000	Outras Transferências de Convênios da União	PORTARIA Nº 248, DE 29 DE ABRIL DE 2003
2472.01.00.0000	Transferências de Convênios dos Estados para o Sistema Único de Saúde - SUS	PORTARIA Nº 248, DE 29 DE ABRIL DE 2003+
2472.02.00.0000	Transferências de Convênios dos Estados destinadas a Programas de Educação	
2472.06.00.0000	Trans. de Convênios dos estados p/ Programa de Assist. Social	
2472.99.00.0000	Outras Transferências de Convênio dos Estados	PORTARIA Nº 248, DE 29 DE ABRIL DE 2003
2472.99.01.0000	OUTRAS TRANSFERENCIA DE CONVENIO DO ESTADO SEPLAG	
2590.00.00.0000	Outras Receitas	REC. NÃO CLASS. ITENS ANTERIORES-INVEST.
9721.01.02.0000	Dedução de Receita para a Formação do FUNDEB - FPM	PORTARIA Nº 219, DE 29-04-2004 - STN
9721.01.05.0000	Dedução de Receita para a Formação do FUNDEB - ITR	
9721.36.00.0000	Dedução de Receita para a Formação do FUNDEB - ICMS DESONERACAO LEI COMPL. 87/96	PORTARIA Nº 504, DE 06/07/2006 DO STN
9722.01.01.0000	Dedução de Receita para a Formação do FUNDEB - ICMS	PORTARIA Nº 300, DE 27 DE JUNHO DE 2002
9722.01.02.0000	Dedução de Receita para a Formação do FUNDEB - IPVA	
9722.01.04.0000	Dedução da Receita para Formação do FUNDEB - IPI EXPORTAÇÃO	PORTARIA Nº 300, DE 27 DE JUNHO DE 2002

JOSE ABNER NOGUEIRA DIOGENES PINHEIRO
Prefeito Municipal

Estado: Ceará

Prefeitura Municipal de Jaguaribe

Orçamento Programa Para o Exercício de 2015

Relação de Ações Por Tipo

Código	Especificação	Valor
0-Operações Especiais		
04.01 28.843.0037.0.001.00	Amortização da Dívida Pública Municipal	256.000,00
	Fonte Recurso: 110101 - Recursos Próprios	256.000,00
04.01 28.846.0037.0.002.00	Contribuição Para a Formação do PASEP	350.000,00
	Fonte Recurso: 110101 - Recursos Próprios	350.000,00
04.01 28.846.0037.0.003.00	Cumprimento de Sentenças Judiciais	865.000,00
	Fonte Recurso: 110101 - Recursos Próprios	865.000,00
	Sub Total:	1.471.000,00
1-Projetos		
04.01 04.122.0002.1.001.00	Aquisição de Imóveis	20.000,00
	Fonte Recurso: 110101 - Recursos Próprios	20.000,00
05.07 12.361.0007.1.002.00	Distribuição de Notebook aos Professores da Rede Municipal	450.000,00
	Fonte Recurso: 110601 - Transferências Federais para Educação	450.000,00
05.07 12.361.0008.1.004.00	Construção, Ampliação e/ou Reforma de Unidades Escolares do Ensino Fundamental	2.500.000,00
	Fonte Recurso: 110601 - Transferências Federais para Educação	2.500.000,00
05.07 12.361.0008.1.005.00	Instalação de Bibliotecas nas Escolas do Ensino Fundamental	60.000,00
	Fonte Recurso: 111501 - Recursos destinados ao MDE	60.000,00
05.07 12.361.0008.1.006.00	Construção, Ampliação e Reforma de Quadras de Esportes nas Escolas	200.000,00
	Fonte Recurso: 110601 - Transferências Federais para Educação	200.000,00
05.07 12.361.0008.1.007.00	construção, ampliação e/ou reforma de CVT - Centro Vocacional Tecnológico	1.500.000,00
	Fonte Recurso: 110201 - Transferências Estaduais para Educação	1.500.000,00
05.07 12.365.0010.1.008.00	Construção, Ampliação e/ou Reforma de Centros de Educação Infantil	1.700.000,00
	Fonte Recurso: 110601 - Transferências Federais para Educação	1.700.000,00
05.07 12.368.0009.1.009.00	Implantação de central de ar condicionado nas escolas municipais	150.000,00
	Fonte Recurso: 111501 - Recursos destinados ao MDE	150.000,00
06.01 15.451.0025.1.012.00	Abertura e Pavimentação de Vias e Logradouros Públicos	500.000,00
	Fonte Recurso: 110901 - Outras Transferências Federais	500.000,00
06.01 15.451.0025.1.013.00	Construção, Ampliação e/ou Reforma de Praças e Áreas de Lazer	100.000,00
	Fonte Recurso: 110101 - Recursos Próprios	100.000,00
06.01 15.451.0025.1.014.00	Construção, aplicação e revitalização da margem direita do rio Jaguaribe	2.500.000,00
	Fonte Recurso: 110501 - Outras Transferências Estaduais	2.500.000,00
06.01 15.451.0025.1.015.00	Aquisição de terrenos para obras públicas municipais	50.000,00
	Fonte Recurso: 110101 - Recursos Próprios	50.000,00
06.01 15.451.0027.1.016.00	Revitalização de ruas e avenidas na sede e zona rural	500.000,00
	Fonte Recurso: 110901 - Outras Transferências Federais	500.000,00
06.01 15.452.0025.1.017.00	Construção, aplicação e/ou Reforma de Cemitérios Públicos	100.000,00
	Fonte Recurso: 110901 - Outras Transferências Federais	100.000,00
06.01 15.038.0026.1.011.00	Construção, aplicação e manutenção prédios públicos na sede e zona rural	100.000,00
	Fonte Recurso: 110101 - Recursos Próprios	100.000,00
06.01 15.038.0025.1.010.00	Construção e manutenção do centro administrativo municipal	1.005.000,00
	Fonte Recurso: 110101 - Recursos Próprios	5.000,00
	Fonte Recurso: 110901 - Outras Transferências Federais	1.000.000,00
06.01 15.512.0025.1.020.00	Instalação de Rede de Abastecimento de Água e Esgotamento Sanitário	3.000.000,00
	Fonte Recurso: 110901 - Outras Transferências Federais	3.000.000,00
06.01 15.452.0028.1.019.00	Construção do Aterro Sanitário	100.000,00
	Fonte Recurso: 110101 - Recursos Próprios	100.000,00
06.01 16.482.0024.1.021.00	Melhorias Habitacionais e Sanitárias	1.000.000,00

Estado: Ceará

Prefeitura Municipal de Jaguaribe

Orçamento Programa Para o Exercício de 2015

Relação de Ações Por Tipo

Código	Especificação	Valor
06.01 16.482.0024.1.022.00	Construcao de Casas Populares zona rural e urbana <i>Fonte Recurso: 110901 - Outras Transferências Federais</i>	100.000,00
06.01 25.752.0025.1.024.00	Expansao do Atendimento com Energia Eletrica <i>Fonte Recurso: 110901 - Outras Transferências Federais</i>	200.000,00
06.01 26.782.0025.1.030.00	Construcao e Recuperacao e Conservacao de Pontes, Passagens Molhadas, Bueiros e Similares <i>Fonte Recurso: 110101 - Recursos Próprios</i>	120.000,00
06.01 26.782.0025.1.028.00	Construcao, Ampliacao, Recuperacao e Conservacao de Estradas Vicinais <i>Fonte Recurso: 110101 - Recursos Próprios</i> <i>Fonte Recurso: 110901 - Outras Transferências Federais</i>	700.000,00
06.01 26.782.0025.1.029.00	Aquisicao de Maquinas e Equipamentos - Provias <i>Fonte Recurso: 110901 - Outras Transferências Federais</i>	100.000,00
06.01 26.782.0027.1.031.00	Alargamento das paredes dos açudes que se encontram nas estradas vicinais oficiais. <i>Fonte Recurso: 110901 - Outras Transferências Federais</i>	100.000,00
06.01 27.813.0025.1.032.00	Revitalização da Barragem de Santana <i>Fonte Recurso: 110901 - Outras Transferências Federais</i>	100.000,00
06.01 27.813.0025.1.033.00	Construção, aplicacao e manutencao de praça e outros logradouros publicos na sede e zona rural <i>Fonte Recurso: 110101 - Recursos Próprios</i>	100.000,00
06.01 26.453.0027.1.025.00	Implantacao de Sinalizacao do Transito <i>Fonte Recurso: 110101 - Recursos Próprios</i>	30.000,00
06.01 26.453.0027.1.026.00	Estruturacao e Organizacao da Praca dos Taxistas e Pontos de Mototaxi <i>Fonte Recurso: 110101 - Recursos Próprios</i>	30.000,00
06.01 26.453.0027.1.027.00	Construcao de Viadutos - conjunto Cohab <i>Fonte Recurso: 110901 - Outras Transferências Federais</i>	1.000.000,00
07.01 18.542.0029.1.034.00	Tomadas de Aguas do Acudes municipais para abastecimento publico <i>Fonte Recurso: 110101 - Recursos Próprios</i>	110.000,00
07.01 18.544.0025.1.035.00	Fortalecimento da Infraestrutura Hidrica <i>Fonte Recurso: 110101 - Recursos Próprios</i>	100.000,00
09.08 08.241.0019.1.037.00	Construcao do Centro de Convivencia da Pessoa Idosa <i>Fonte Recurso: 110801 - Transferências Federais para Assistência Social</i>	120.000,00
09.08 08.244.0018.1.038.00	SECOFI - PAIF - Manutencao do Serviço de Confinanciamento Estadual <i>Fonte Recurso: 110401 - Transferências Estaduais para Assistência Social</i>	40.000,00
09.08 08.244.0019.1.039.00	Implantacao e aparelhagem de Centros de Referencia e Assistencia Social - Cras II <i>Fonte Recurso: 110801 - Transferências Federais para Assistência Social</i>	120.000,00
10.01 10.812.0036.1.047.00	Aquisição de um terreno no Distrito de Nova Floresta para um campo de futebol <i>Fonte Recurso: 110901 - Outras Transferências Federais</i>	30.000,00
10.01 13.392.0034.1.040.00	Construcao, Ampliacao e/ou Reforma de Quadras Poliesportivas <i>Fonte Recurso: 110901 - Outras Transferências Federais</i>	500.000,00
10.01 27.812.0025.1.042.00	Conclusao do Estadio Municipal <i>Fonte Recurso: 110501 - Outras Transferências Estaduais</i>	100.000,00
10.01 27.812.0036.1.043.00	Construção, ampliação e reforma de centros de laser e espaços esportivos <i>Fonte Recurso: 110101 - Recursos Próprios</i> <i>Fonte Recurso: 110901 - Outras Transferências Federais</i>	280.000,00
10.01 27.812.0036.1.046.00	Construção de um campo de futebol no sitio Capitão Mor <i>Fonte Recurso: 110901 - Outras Transferências Federais</i>	15.000,00

Estado: Ceará
 Prefeitura Municipal de Jaguaribe
 Orçamento Programa Para o Exercício de 2015

Relação de Ações Por Tipo

Código	Especificação	Valor
10.01 23.695.0025.1.041.00	Fortalecimento da Infraestrutura Turística	100.000,00
	<i>Fonte Recurso: 110901 - Outras Transferências Federais</i>	100.000,00
13.01 22.661.0025.1.045.00	Ampliação e Melhoramento do Distrito Industrial de Jaguaribe	1.060.000,00
	<i>Fonte Recurso: 110101 - Recursos Próprios</i>	60.000,00
	<i>Fonte Recurso: 110901 - Outras Transferências Federais</i>	1.000.000,00
Sub Total:		20.690.000,00
2-Atividades		
01.01 01.031.0001.2.001.00	Manutencao das Atividades Legislativas	2.737.000,00
	<i>Fonte Recurso: 110101 - Recursos Próprios</i>	2.737.000,00
02.01 04.131.0003.2.006.00	Manutencao dos Servicos de Comunicacao e divulgacao	35.000,00
	<i>Fonte Recurso: 110101 - Recursos Próprios</i>	35.000,00
02.01 02.122.0004.2.002.00	Apoio as Acoes de Seguranca Publica e Poder Judiciario	27.000,00
	<i>Fonte Recurso: 110101 - Recursos Próprios</i>	27.000,00
02.01 04.122.0003.2.003.00	Manutencao das Atividades do Gabinete do prefeito	835.000,00
	<i>Fonte Recurso: 110101 - Recursos Próprios</i>	835.000,00
02.01 04.122.0003.2.004.00	Convenios de Cooperacao Tecnica com Entidades Publicas e Privadas	35.000,00
	<i>Fonte Recurso: 110101 - Recursos Próprios</i>	35.000,00
02.01 04.122.0003.2.005.00	Manutencao da Junta de Servico Militar	26.000,00
	<i>Fonte Recurso: 110101 - Recursos Próprios</i>	26.000,00
04.01 04.128.0006.2.007.00	Implantação do Plano de Cargos e Carreiras dos Funcionários Públicos	20.000,00
	<i>Fonte Recurso: 110101 - Recursos Próprios</i>	20.000,00
04.01 04.129.0002.2.008.00	Manutencao das Ativ. Administrativas da SEPLAG	2.130.000,00
	<i>Fonte Recurso: 110101 - Recursos Próprios</i>	2.130.000,00
05.07 12.361.0008.2.012.00	Funcionamento da Rede Publica de Ensino Fundamental FUNDEB 40%	4.716.000,00
	<i>Fonte Recurso: 111101 - Recurso exclusivo do FUNDEB</i>	4.716.000,00
05.07 12.361.0008.2.013.00	Remuneracao dos Profissionais do Magisterio do Ensino Fundamental FUNDEB 60%	10.500.000,00
	<i>Fonte Recurso: 111101 - Recurso exclusivo do FUNDEB</i>	10.500.000,00
05.07 12.361.0008.2.014.00	Execucao do Programa Dinheiro Direto na Escola	45.000,00
	<i>Fonte Recurso: 110601 - Transferências Federais para Educação</i>	45.000,00
05.07 12.361.0009.2.015.00	Manutencao do Transporte Escolar da Educacao Basica	2.920.000,00
	<i>Fonte Recurso: 110601 - Transferências Federais para Educação</i>	1.450.000,00
	<i>Fonte Recurso: 111101 - Recurso exclusivo do FUNDEB</i>	1.450.000,00
	<i>Fonte Recurso: 111501 - Recursos destinados ao MDE</i>	20.000,00
05.07 12.361.0009.2.016.00	Distr. de Material Didatico e Fardamento para Alunos do Ensino Fundamental	10.000,00
	<i>Fonte Recurso: 111501 - Recursos destinados ao MDE</i>	10.000,00
05.07 12.361.0009.2.017.00	manutencao de outros programas do fnde ensino fundamental	110.000,00
	<i>Fonte Recurso: 110601 - Transferências Federais para Educação</i>	110.000,00
05.07 12.361.0009.2.018.00	Implantação de ventiladores nas escolas municipais	50.000,00
	<i>Fonte Recurso: 111501 - Recursos destinados ao MDE</i>	50.000,00
05.07 12.122.0002.2.009.00	Manutencao das Atividades Administrativa da Secretaria de Educacao	1.323.000,00
	<i>Fonte Recurso: 110101 - Recursos Próprios</i>	60.000,00
	<i>Fonte Recurso: 111501 - Recursos destinados ao MDE</i>	1.263.000,00
05.07 12.362.0009.2.019.00	Manut. do Ensino Medio e Pre-Vestibular Inclusive Transporte Escolar	910.000,00
	<i>Fonte Recurso: 110201 - Transferências Estaduais para Educação</i>	650.000,00
	<i>Fonte Recurso: 111501 - Recursos destinados ao MDE</i>	260.000,00
05.07 12.364.0009.2.020.00	Apoio e Incentivo a Formacao Academica	80.000,00
	<i>Fonte Recurso: 111501 - Recursos destinados ao MDE</i>	80.000,00
05.07 12.365.0010.2.023.00	Funcionamento da Rede Publica de Educ. Infantil FUNDEB 40%	950.000,00

Estado: Ceará
Prefeitura Municipal de Jaguaribe
 Orçamento Programa Para o Exercício de 2015

Relação de Ações Por Tipo

Código	Especificação	Valor
	<i>Fonte Recurso: 111101 - Recurso exclusivo do FUNDEB</i>	950.000,00
05.07 12.365.0010.2.024.00	Remuneracao de Profis. do Magisterio da Educacao Infantil FUNDEB 60%	2.200.000,00
	<i>Fonte Recurso: 111101 - Recurso exclusivo do FUNDEB</i>	2.200.000,00
05.07 12.365.0008.2.021.00	manutencao de outros programas do fnde ensino infantil	40.000,00
	<i>Fonte Recurso: 110601 - Transferências Federais para Educação</i>	40.000,00
05.07 12.365.0009.2.022.00	Dist. de Material Didatico e Fardamento para Alunos da Educacao Infantil	20.000,00
	<i>Fonte Recurso: 111501 - Recursos destinados ao MDE</i>	20.000,00
05.07 12.306.0009.2.010.00	Manutencao do Programa de Alimentacao Escolar - Ensino Fundamental	530.000,00
	<i>Fonte Recurso: 110601 - Transferências Federais para Educação</i>	520.000,00
	<i>Fonte Recurso: 111501 - Recursos destinados ao MDE</i>	10.000,00
05.07 12.306.0009.2.011.00	Manut.do Programa de Alimentacao Escolar educacao Infantil(Creches e Pre-Escolas)	200.000,00
	<i>Fonte Recurso: 110601 - Transferências Federais para Educação</i>	200.000,00
05.07 12.366.0009.2.025.00	Manutencao do Programa de Alimentacao Escolar Educacao de Jovens e Adultos	100.000,00
	<i>Fonte Recurso: 110601 - Transferências Federais para Educação</i>	100.000,00
06.01 04.122.0041.2.027.00	Consortorios publicos para o municipio	100.000,00
	<i>Fonte Recurso: 110101 - Recursos Próprios</i>	100.000,00
06.01 04.122.0002.2.026.00	Manutencao das Ativ. Administrativas da Secretaria da Cidade e Infraestrutura	2.872.000,00
	<i>Fonte Recurso: 110101 - Recursos Próprios</i>	2.872.000,00
06.01 15.451.0027.2.029.00	Pavimentação e manutencao asfaltica municipal na sede e zona rural	100.000,00
	<i>Fonte Recurso: 110101 - Recursos Próprios</i>	100.000,00
06.01 15.452.0025.2.030.00	Manutencao dos Servicos de Limpeza Urbana	3.140.000,00
	<i>Fonte Recurso: 110101 - Recursos Próprios</i>	3.140.000,00
06.01 15.451.0025.2.028.00	Elaboração de projetos e estudos municipais	200.000,00
	<i>Fonte Recurso: 110101 - Recursos Próprios</i>	200.000,00
06.01 15.452.0026.2.031.00	Manutencao e Conservacao de Vias e Logradouros Publicos	30.000,00
	<i>Fonte Recurso: 110101 - Recursos Próprios</i>	30.000,00
06.01 15.452.0026.2.032.00	Manutencao dos Servicos Gerais de Utilidade Publica	355.000,00
	<i>Fonte Recurso: 110101 - Recursos Próprios</i>	355.000,00
06.01 26.453.0027.2.033.00	Gerenciamento, Controle e Fiscalizacao do Transito	437.000,00
	<i>Fonte Recurso: 110101 - Recursos Próprios</i>	437.000,00
06.01 04.122.0002.2.078.00	Apoio a AJAMOTO	10.000,00
	<i>Fonte Recurso: 110101 - Recursos Próprios</i>	10.000,00
07.01 04.122.0002.2.034.00	Manutencao das Ativ. Administrativas da Secretaria de Desenvolvimento Rural	1.227.000,00
	<i>Fonte Recurso: 110101 - Recursos Próprios</i>	1.227.000,00
07.01 20.606.0030.2.035.00	Assistencia Tecnica, Subvencos sociais e Material ao Pequeno Produtor Agricola e Pecuário	70.000,00
	<i>Fonte Recurso: 110101 - Recursos Próprios</i>	70.000,00
07.01 20.606.0030.2.036.00	Programa Corte de Terra	70.000,00
	<i>Fonte Recurso: 110101 - Recursos Próprios</i>	70.000,00
07.01 20.608.0030.2.038.00	Concessao de Garantia Seguro-Safra	60.000,00
	<i>Fonte Recurso: 110101 - Recursos Próprios</i>	60.000,00
07.01 20.608.0025.2.037.00	Manutencao Recuperacao e Ampliacao do Parque de Exposicoes	116.400,00
	<i>Fonte Recurso: 110101 - Recursos Próprios</i>	116.400,00
08.01 10.302.0014.2.086.00	Construção de garagem para ambulancia no hospital municipal	50.000,00
	<i>Fonte Recurso: 111301 - Recursos exclusivos do SUS</i>	50.000,00
08.01 10.302.0014.2.087.00	Aquisição de ambulancia para a sede do municipio	80.000,00
	<i>Fonte Recurso: 111301 - Recursos exclusivos do SUS</i>	80.000,00
08.01 10.122.0012.2.085.00	Implantação da academia de saude	60.000,00

Estado: Ceará

Prefeitura Municipal de Jaguaribe

Orçamento Programa Para o Exercício de 2015

Relação de Ações Por Tipo			Valor
Código	Especificação		
	<i>Fonte Recurso: 111201 - Ações e Serviços Púb Saúde Excluindo-se os</i>		60.000,00
08.01 10.305.0013.2.088.00	Aquisicao de um veiculo para o trabalho dos agentes de endemias		80.000,00
	<i>Fonte Recurso: 111301 - Recursos exclusivos do SUS</i>		80.000,00
08.01 10.301.0013.2.045.00	Implantação e Manutencao dos Serviços da Atencao Basica		6.751.000,00
	<i>Fonte Recurso: 111301 - Recursos exclusivos do SUS</i>		6.751.000,00
08.01 10.122.0040.2.043.00	Consortorios publicos em saude		480.000,00
	<i>Fonte Recurso: 111201 - Ações e Serviços Púb Saúde Excluindo-se os</i>		480.000,00
08.01 10.122.0038.2.041.00	Implantacao da ouvidoria municipal de saude		40.000,00
	<i>Fonte Recurso: 111201 - Ações e Serviços Púb Saúde Excluindo-se os</i>		40.000,00
08.01 10.303.0016.2.047.00	Investimentos e Manutencao do Ciclo da Assistencia Farmacêutica		230.000,00
	<i>Fonte Recurso: 111301 - Recursos exclusivos do SUS</i>		230.000,00
08.01 10.304.0017.2.048.00	Manutencao das Atividades de Vigilancia em Saude		668.000,00
	<i>Fonte Recurso: 111301 - Recursos exclusivos do SUS</i>		668.000,00
08.01 10.302.0014.2.046.00	Implantação e Manutencao dos Serviços de Media Complexidade Hospitalar e Ambulatorial		9.696.000,00
	<i>Fonte Recurso: 111301 - Recursos exclusivos do SUS</i>		9.696.000,00
08.01 10.122.0038.2.039.00	Fortalecimento do Conselho Municipal de Saude		40.000,00
	<i>Fonte Recurso: 111201 - Ações e Serviços Púb Saúde Excluindo-se os</i>		40.000,00
08.01 10.122.0039.2.042.00	Manutencao das Ativ. Administrativas da Secretaria de Saude		1.693.000,00
	<i>Fonte Recurso: 111201 - Ações e Serviços Púb Saúde Excluindo-se os</i>		1.693.000,00
08.01 10.301.0013.2.080.00	Implantação e manutenção do CEO - Centro de Especialidades Odontologicas		50.000,00
	<i>Fonte Recurso: 111301 - Recursos exclusivos do SUS</i>		50.000,00
08.01 10.301.0013.2.081.00	Implantação e manutenção do CAPS - Centro de Apoio Psicossocial		80.000,00
	<i>Fonte Recurso: 111301 - Recursos exclusivos do SUS</i>		80.000,00
08.01 10.301.0013.2.082.00	Construção de uma Unidade de Apoio de Saude no Sítio Cacimbas		60.000,00
	<i>Fonte Recurso: 111301 - Recursos exclusivos do SUS</i>		60.000,00
08.01 10.301.0013.2.076.00	Construcao de posto de saude na comunidade do Sítio Fechado		60.000,00
	<i>Fonte Recurso: 111201 - Ações e Serviços Púb Saúde Excluindo-se os</i>		60.000,00
08.01 10.302.0014.2.084.00	Atendimento aos jovens com DSTs, AIDS, Saúde Sexual e Reprodutiva		15.000,00
	<i>Fonte Recurso: 111301 - Recursos exclusivos do SUS</i>		15.000,00
09.08 08.241.0018.2.050.00	Manutencao das ações para pessoa idosa		32.000,00
	<i>Fonte Recurso: 110101 - Recursos Próprios</i>		32.000,00
09.08 08.122.0002.2.049.00	Manutencao das Ativ. Administrativas da SETAS - Secretaria de Assistencia Social		2.026.000,00
	<i>Fonte Recurso: 110101 - Recursos Próprios</i>		2.026.000,00
09.08 08.243.0020.2.054.00	PSE - PISO FIXO DE MÉDIA COMPLEXIDADE – CREAS		116.000,00
	<i>Fonte Recurso: 110801 - Transferências Federais para Assistência Social</i>		116.000,00
09.08 08.243.0018.2.051.00	Manutencao das Atividades do Conselho Tutelar		34.000,00
	<i>Fonte Recurso: 110101 - Recursos Próprios</i>		34.000,00
09.08 08.243.0019.2.053.00	PSB - BPC NA ESCOLA		6.000,00
	<i>Fonte Recurso: 110801 - Transferências Federais para Assistência Social</i>		6.000,00
09.08 08.244.0021.2.063.00	SECOFI - BE - Manutencao do Serviço de Confinanciamento Estadual		13.000,00
	<i>Fonte Recurso: 110401 - Transferências Estaduais para Assistência Social</i>		13.000,00
09.08 08.244.0042.2.064.00	GESTÃO - Manutencao das atividades do ACESSUAS Trabalho		50.000,00
	<i>Fonte Recurso: 110801 - Transferências Federais para Assistência Social</i>		50.000,00
09.08 08.244.0042.2.065.00	GESTÃO - IGD BF - GESTÃO DO BOLSA FAMÍLIA		230.000,00
	<i>Fonte Recurso: 110801 - Transferências Federais para Assistência Social</i>		230.000,00
09.08 08.244.0019.2.060.00	PBV - PISO BASICO VARIÁVEL III – EQUIPES VOLANTES DOS CRAS I E II		120.000,00
	<i>Fonte Recurso: 110801 - Transferências Federais para Assistência Social</i>		120.000,00

Estado: Ceará

Prefeitura Municipal de Jaguaribe

Orçamento Programa Para o Exercício de 2015

Relação de Ações Por Tipo

Código	Especificação	Valor
09.08 08.244.0019.2.061.00	MANUTENCAO DO CONVENIO ESTADUAL DO PROJETO ESTACAO FAMILIA	20.000,00
	<i>Fonte Recurso: 110401 - Transferências Estaduais para Assistência Social</i>	20.000,00
09.08 08.244.0019.2.059.00	PSB - SERVIÇO DE CONVIVÊNCIA E FORTALECIMENTO DE VÍNCULO - SCFV	331.000,00
	<i>Fonte Recurso: 110801 - Transferências Federais para Assistência Social</i>	331.000,00
09.08 08.243.0042.2.056.00	GESTÃO - IGD SUAS - APRIMORAMENTO DA GESTÃO DO SUAS	35.000,00
	<i>Fonte Recurso: 110801 - Transferências Federais para Assistência Social</i>	35.000,00
09.08 08.243.0018.2.052.00	Manutencao das entidades vinculadas a assistencia social	80.000,00
	<i>Fonte Recurso: 110101 - Recursos Próprios</i>	80.000,00
09.08 08.244.0018.2.057.00	Manutencao dos Polos de Atendimento Comunitário	15.000,00
	<i>Fonte Recurso: 110101 - Recursos Próprios</i>	15.000,00
09.08 08.244.0019.2.062.00	PSB - PISO BÁSICO FIXO - PBF/CRAS I E II	180.000,00
	<i>Fonte Recurso: 110801 - Transferências Federais para Assistência Social</i>	180.000,00
09.08 08.243.0018.2.083.00	Apoio a fundação TUBOARTE	20.000,00
	<i>Fonte Recurso: 110801 - Transferências Federais para Assistência Social</i>	20.000,00
09.08 08.243.0018.2.075.00	Apoio a APAE - Associação de pais e Alunos Especiais	30.000,00
	<i>Fonte Recurso: 110801 - Transferências Federais para Assistência Social</i>	30.000,00
09.08 08.243.0018.2.079.00	Aquisição de um veículo para APAE - Associação de pais e Alunos Especiais	70.000,00
	<i>Fonte Recurso: 110101 - Recursos Próprios</i>	70.000,00
10.01 04.122.0002.2.066.00	Funcionamento Administrativo da Secretaria da Esporte, Juventude e Cultura	399.000,00
	<i>Fonte Recurso: 110101 - Recursos Próprios</i>	399.000,00
10.01 13.392.0034.2.067.00	Realizacao de Eventos Culturais e de Tradicao Popular	200.000,00
	<i>Fonte Recurso: 110101 - Recursos Próprios</i>	200.000,00
10.01 27.812.0036.2.068.00	Manutencao das Atividades e Espacos Esportivos	174.000,00
	<i>Fonte Recurso: 110101 - Recursos Próprios</i>	174.000,00
10.01 27.812.0036.2.069.00	Apoio a Associacoes e Ligas de Karate	25.000,00
	<i>Fonte Recurso: 110101 - Recursos Próprios</i>	25.000,00
10.01 27.813.0036.2.070.00	Apoio a Associacao de Clubes de Futebol	60.000,00
	<i>Fonte Recurso: 110101 - Recursos Próprios</i>	60.000,00
12.01 17.512.0033.2.071.00	Func. dos Servicos de Operacao e Manut. da Rede de Abastec.de Agua e Esgoto	3.667.000,00
	<i>Fonte Recurso: 110101 - Recursos Próprios</i>	3.667.000,00
12.01 17.512.0033.2.077.00	Construção de estação de tratamento de agua e esgoto no distrito de Feiticeiro	170.000,00
	<i>Fonte Recurso: 110101 - Recursos Próprios</i>	170.000,00
13.01 04.122.0002.2.072.00	Manutencao das Ativ. Administrativas da Secretaria de Desenvolvimento Economico	168.000,00
	<i>Fonte Recurso: 110101 - Recursos Próprios</i>	168.000,00
13.01 23.691.0022.2.074.00	Incentivo e Apoio as Associacoes de Artesaos	3.000,00
	<i>Fonte Recurso: 110101 - Recursos Próprios</i>	3.000,00
13.01 23.122.0002.2.073.00	Ampliacao, Recuperacao e Manutencao do Centro de Artesanado	19.000,00
	<i>Fonte Recurso: 110101 - Recursos Próprios</i>	19.000,00
	Sub Total:	67.762.400,00
9-Reserva de Contingência		
99.01 99.999.0999.9.001.00	Reserva de Contingencia	400.000,00
	<i>Fonte Recurso: 110101 - Recursos Próprios</i>	400.000,00
	Sub Total:	400.000,00

Estado: Ceará

Prefeitura Municipal de Jaguaribe

Orçamento Programa Para o Exercício de 2015

Relação de Ações Por Tipo

Código	Especificação	Valor
Total:		90.323.400,00

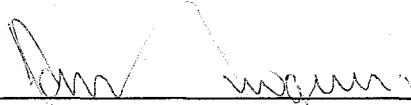

JOSE ABNER NOGUEIRA DIOGENES PINHEIRO
Prefeito Municipal

Estado do Ceará

Prefeitura Municipal de Jaguaribe

Orçamento Programa Para o Exercício de 2015

Despesa Fixada das Fontes de Recurso por Órgão e Unidade

(em R\$ 1,00)

Orçamento Fiscal e da Seguridade Social

Unidade Gestora: 0

Órgão: 01 Camara Municipal de Jaguaribe

Und. Orç.: 0101 Camara Municipal de Jaguaribe

Fonte	Nome da Fonte	Valor
1.1.01.01	Recursos Próprios	2.737.000,00
Total da Unidade Orçamentária:		2.737.000,00
Total do Órgão:		2.737.000,00
Total da Unidade Gestora:		2.737.000,00

Cam Jaguaribe

Estado do Ceará
Prefeitura Municipal de Jaguaribe
 Orçamento Programa Para o Exercício de 2015

Despesa Fixada das Fontes de Recurso por Órgão e Unidade (em R\$ 1,00)
 Orçamento Fiscal e da Seguridade Social

Unidade Gestora: 1 PREFEITURA MUNICIPAL DE JAGUARIBE
Órgão: 02 Gabinete do Prefeito
Und. Orç.: 0201 Gabinete do Prefeito

Fonte	Nome da Fonte	Valor
1.1.01.01	Recursos Próprios	958.000,00
Total da Unidade Orçamentária:		958.000,00
Total do Órgão:		958.000,00

Órgão: 04 Secretaria de Planejamento e Gestão
Und. Orç.: 0401 Secretaria de Planejamento e Gestão

Fonte	Nome da Fonte	Valor
1.1.01.01	Recursos Próprios	3.641.000,00
Total da Unidade Orçamentária:		3.641.000,00
Total do Órgão:		3.641.000,00

Órgão: 06 Secretaria da Cidade e Infraestrutura
Und. Orç.: 0601 Secretaria da Cidade e Infra-Estrutura

Fonte	Nome da Fonte	Valor
1.1.01.01	Recursos Próprios	8.179.000,00
1.1.05.01	Outras Transferências Estaduais	2.500.000,00
1.1.09.01	Outras Transferências Federais	8.100.000,00
Total da Unidade Orçamentária:		18.779.000,00
Total do Órgão:		18.779.000,00

Órgão: 07 Secretaria de Desenvolvimento Rural e Meio Ambiente
Und. Orç.: 0701 Sec. de Desenvolvimento Rural, Aquicultura e Meio Ambiente

Fonte	Nome da Fonte	Valor
1.1.01.01	Recursos Próprios	1.753.400,00
Total da Unidade Orçamentária:		1.753.400,00
Total do Órgão:		1.753.400,00

Órgão: 10 Secretaria de Esportes, Juventude e Cultura

Handwritten signature and date:
 [Signature] 10/09/2015

Estado do Ceará

Prefeitura Municipal de Jaguaribe

Orçamento Programa Para o Exercício de 2015

Despesa Fixada das Fontes de Recurso por Órgão e Unidade

(em R\$ 1,00)

Orçamento Fiscal e da Seguridade Social

Und. Orç.: 1001 Secretaria do Esporte, Juventude e Cultura

Fonte	Nome da Fonte	Valor
1.1.01.01	Recursos Próprios	883.000,00
1.1.05.01	Outras Transferências Estaduais	100.000,00
1.1.09.01	Outras Transferências Federais	900.000,00
Total da Unidade Orçamentária:		1.883.000,00
Total do Órgão:		1.883.000,00

Órgão: 13 Secretaria de Desenvolvimento Econômico

Und. Orç.: 1301 Secretaria de Desenvolvimento Econômico

Fonte	Nome da Fonte	Valor
1.1.01.01	Recursos Próprios	250.000,00
1.1.09.01	Outras Transferências Federais	1.000.000,00
Total da Unidade Orçamentária:		1.250.000,00
Total do Órgão:		1.250.000,00

Órgão: 99 Reserva de Contingencia

Und. Orç.: 9901 Reserva de Contingencia

Fonte	Nome da Fonte	Valor
1.1.01.01	Recursos Próprios	400.000,00
Total da Unidade Orçamentária:		400.000,00
Total do Órgão:		400.000,00
Total da Unidade Gestora:		28.664.400,00

Handwritten signature and text:
 [Signature] Jaguaribe

Estado do Ceará

Prefeitura Municipal de Jaguaribe

Orçamento Programa Para o Exercício de 2015

Despesa Fixada das Fontes de Recurso por Órgão e Unidade

(em R\$ 1,00)

Orçamento Fiscal e da Seguridade Social

Unidade Gestora: 4 FUNDO MUNICIPAL DE SAUDE

Órgão: 08 Secretaria de Saude

Und. Orç.: 0801 Fundo Municipal de Saúde

Fonte	Nome da Fonte	Valor
1.1.12.01	Ações e Serviços Púb Saúde Excluindo-se os Recursos do SU	2.373.000,00
1.1.13.01	Recursos exclusivos do SUS	17.760.000,00
Total da Unidade Orçamentária:		20.133.000,00
Total do Órgão:		20.133.000,00
Total da Unidade Gestora:		20.133.000,00

Assinatura

Estado do Ceará
Prefeitura Municipal de Jaguaribe
Orçamento Programa Para o Exercício de 2015

Despesa Fixada das Fontes de Recurso por Órgão e Unidade (em R\$ 1,00)

Orçamento Fiscal e da Seguridade Social

Unidade Gestora: 7 FUNDO MUNICIPAL DE EDUCACAO

Órgão: 05 Secretaria de Educacao

Und. Orç.: 0507 Fundo Municipal de Educacao

Fonte	Nome da Fonte	Valor
1.1.01.01	Recursos Próprios	60.000,00
1.1.02.01	Transferências Estaduais para Educação	2.150.000,00
1.1.06.01	Transferências Federais para Educação	7.315.000,00
1.1.11.01	Recurso exclusivo do FUNDEB	19.816.000,00
1.1.15.01	Recursos destinados ao MDE	1.923.000,00
Total da Unidade Orçamentária:		31.264.000,00
Total do Órgão:		31.264.000,00
Total da Unidade Gestora:		31.264.000,00

Handwritten signature and text:
[Signature] Jaguaribe

Estado do Ceará

Prefeitura Municipal de Jaguaribe

Orçamento Programa Para o Exercício de 2015

Despesa Fixada das Fontes de Recurso por Órgão e Unidade

(em R\$ 1,00)

Orçamento Fiscal e da Seguridade Social

Unidade Gestora: 8 FUNDO MUNICIPAL DE ASSISTENCIA SOCIAL

Órgão: 09 Sec. do Trabalho e da Assistencia Social

Und. Orç.: 0908 Fundo Municipal de Assistencia Social

Fonte	Nome da Fonte	Valor
1.1.01.01	Recursos Próprios	2.257.000,00
1.1.04.01	Transferências Estaduais para Assistência Social	73.000,00
1.1.08.01	Transferências Federais para Assistência Social	1.358.000,00
Total da Unidade Orçamentária:		3.688.000,00
Total do Órgão:		3.688.000,00
Total da Unidade Gestora:		3.688.000,00

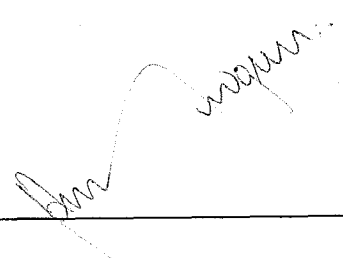

Estado do Ceará

Prefeitura Municipal de Jaguaribe

Orçamento Programa Para o Exercício de 2015

Despesa Fixada das Fontes de Recurso por Órgão e Unidade

(em R\$ 1,00)

Orçamento Fiscal e da Seguridade Social

Unidade Gestora: 9 SERVIÇO AUTÔNOMO DE ÁGUA E ESGOTO-SSAE

Órgão: 12 Serviço Autônomo de Água e Esgoto-Saae

Und. Orç.: 1201 Serviço Autônomo de Água e Esgoto-Saae

Fonte	Nome da Fonte	Valor
1.1.01.01	Recursos Próprios	3.837.000,00
Total da Unidade Orçamentária:		3.837.000,00
Total do Órgão:		3.837.000,00
Total da Unidade Gestora:		3.837.000,00
Total de Todas as Unidades:		90.323.400,00

JOSE ABNER NOGUEIRA DIOGENES PINHEIRO
Prefeito Municipal

Estado: Ceará

Prefeitura Municipal de Jaguaribe

Orçamento Programa Para o Exercício de 2015

Receita e Despesa por Fontes de Recursos - Sintético

(em R\$ 1,00)

Orçamento Fiscal e da Seguridade Social

Fonte	Nome da Fonte	Esfera	Receita	Despesa
1.1.01.01	Recursos Próprios	Fiscal	22.698.400,00	22.698.400,00
1.1.01.01	Recursos Próprios	Seguridade	2.257.000,00	2.257.000,00
1.1.02.01	Transferências Estaduais para Educação	Fiscal	2.150.000,00	2.150.000,00
1.1.04.01	Transferências Estaduais para Assistência Social	Seguridade	73.000,00	73.000,00
1.1.05.01	Outras Transferências Estaduais	Fiscal	2.600.000,00	2.600.000,00
1.1.06.01	Transferências Federais para Educação	Fiscal	7.315.000,00	7.315.000,00
1.1.08.01	Transferências Federais para Assistência Social	Seguridade	1.358.000,00	1.358.000,00
1.1.09.01	Outras Transferências Federais	Fiscal	10.000.000,00	10.000.000,00
1.1.11.01	Recurso exclusivo do FUNDEB	Fiscal	19.816.000,00	19.816.000,00
1.1.12.01	Ações e Serviços Púb Saúde Excluindo-se os Recursos	Seguridade	2.373.000,00	2.373.000,00
1.1.13.01	Recursos exclusivos do SUS	Seguridade	17.760.000,00	17.760.000,00
1.1.15.01	Recursos destinados ao MDE	Fiscal	1.923.000,00	1.923.000,00
Total Geral:			90.323.400,00	90.323.400,00
			Diferença:	0,00

JOSE ABNER NOGUEIRA DIOGENES PINHEIRO
Prefeito Municipal

Estado: Ceará
Prefeitura Municipal de Jaguaribe
Orçamento Programa Para o Exercício de 2015

Despesa por Fonte de Recurso e Categoria Econômica				(em R\$ 1,00)
Fonte	Descrição	Corrente	Capital	Total
110101	Recursos Próprios	22.371.400,00	2.184.000,00	24.555.400,00
110201	Transferências Estaduais para Educação	650.000,00	1.500.000,00	2.150.000,00
110401	Transferências Estaduais para Assistência Social	73.000,00	0,00	73.000,00
110501	Outras Transferências Estaduais	0,00	2.600.000,00	2.600.000,00
110601	Transferências Federais para Educação	2.435.000,00	4.880.000,00	7.315.000,00
110801	Transferências Federais para Assistência Social	1.038.000,00	320.000,00	1.358.000,00
110901	Outras Transferências Federais	0,00	10.000.000,00	10.000.000,00
111101	Recurso exclusivo do FUNDEB	19.786.000,00	30.000,00	19.816.000,00
111201	Ações e Serviços Púb Saúde Excluindo-se os Recursos do SU	2.213.000,00	160.000,00	2.373.000,00
111301	Recursos exclusivos do SUS	14.839.000,00	2.921.000,00	17.760.000,00
111501	Recursos destinados ao MDE	1.578.000,00	345.000,00	1.923.000,00
Subtotal:		64.983.400,00	24.940.000,00	89.923.400,00
Reserva de Contigência:				400.000,00
Total Geral:				90.323.400,00

JOSE ABNER NOGUEIRA DIOGENES PINHEIRO
Prefeito Municipal