

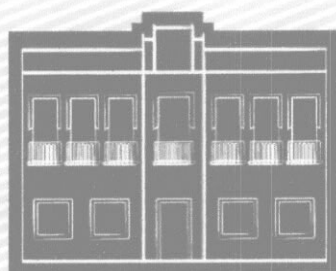

LOA

LEI ORÇAMENTÁRIA ANUAL

EXERCÍCIO 2014



PREFEITURA DE
JAGUARETAMA
JUNTOS CONSTRUINDO UM NOVO FUTURO



LEI Nº 862/ 2013

DE 11 DE NOVEMBRO DE 2013

Estima a Receita e Fixa a Despesa do Município para exercício financeiro de 2014.

A CÂMARA MUNICIPAL DE JAGUARETAMA APROVA E EU SANCIONO A SEGUINTE LEI:

Título I

DISPOSIÇÕES COMUNS

CAPÍTULO ÚNICO

Art. 1º - Esta Lei estima a receita e fixa a despesa do Município para o exercício financeiro de 2014, compreendendo:

I – O Orçamento Fiscal, referente aos Poderes do Município, seus fundos, órgãos e entidades da Administração Pública Municipal direta e indireta, inclusive fundações instituídas e mantidas pelo Poder Público; e

II – O Orçamento da Seguridade Social, abrangendo todas as entidades e órgãos da Administração Municipal direta e indireta a ele vinculado, bem como fundações e fundos instituídos e mantidos pelo Poder Público;

Título II

DOS ORÇAMENTOS FISCAL E DA SEGURIDADE SOCIAL

CAPÍTULO I

www.jaguaretama.ce.gov.br

Rua Tristão Gonçalves, 185 | Jaguaratama-CE

CEP: 63480-000 | Tel.: (88) 3576-1305

DA RECEITA TOTAL

Art. 2º - A Receita Orçamentária é estimada, no valor da Despesa Total, em R\$ 40.718.000,00 (quarenta milhões setecentos e dezoito mil reais).

Art. 3º - As receitas decorrentes da arrecadação de tributos, contribuições, transferências e de outras receitas previstas na legislação vigente, discriminadas em anexos a esta Lei, são estimadas com o seguinte desdobramento:

RECEITA	
RECEITAS CORRENTES	36.323.935,00
RECEITAS TRIBUTÁRIAS	346.000,00
RECEITAS DE CONTRIBUIÇÃO	160.000,00
RECEITA PATRIMONIAL	80.000,00
TRANSFERÊNCIAS CORRENTES	35.265.935,00
OUTRAS RECEITAS CORRENTES	472.000,00
DEDUÇÃO DA RECEITA CORRENTE	-3.424.895,00
DEDUÇÃO – FUNDEB	-3.424.895,00
RECEITAS DE CAPITAL	7.818.960,00
ALIENAÇÕES DE BENS	40.000,00
TRANSFERÊNCIA DE CAPITAL	7.778.960,00
TOTAL	40.718.000,00

CAPÍTULO II

DA FIXAÇÃO DA DESPESA

SEÇÃO I



www.jaguetama.ce.gov.br

Rua Tristão Gonçalves, 185 | Jaguarétama-CE

CEP: 63480-000 | Tel.: (88) 3576-1305

DA DESPESA TOTAL

Art. 4º - A Despesa Orçamentária no mesmo valor da Receita Orçamentária, é fixada em R\$ 40.718.000,00 (quarenta milhões, setecentos e dezoito mil reais) desdobrando, nos seguintes agregados:

I – No Orçamento Fiscal, em R\$ 30.235.400 (trinta milhões duzentos e trinta e cinco mil e quatrocentos reais)

II – No Orçamento da Seguridade Social, em R\$ 10.482.600 (dez milhões quatrocentos e oitenta e dois mil e seiscentos reais).

SEÇÃO II

DA DISTRIBUIÇÃO DA DESPESA POR CATEGORIA ECONÔMICA

Art. 5º - A despesa fixada por categoria econômica, constante do detalhamento das ações, em anexo a esta Lei, apresenta o seguinte desdobramento;

DESPESA		
DESPESAS CORRENTES		
		32.987.540,00
Pessoal e encargos Sociais	17.796.040,00	
Juros e Encargos da Dívida	70.000,00	
Outras Despesas Correntes	15.121.500,00	
DESPESAS DE CAPITAL		
		7.040.460,00
Investimentos	6.540.460,00	
Amortização da Dívida	500.000,00	
Reserva de Contingência	690.000,00	690.000,00
TOTAL		40.718.000,00

www.jaguetama.ce.gov.br

Rua Tristão Gonçalves, 185 | Jaguaratama-CE
CEP: 63480-000 | Tel.: (88) 3576-1305



CAPÍTULO III

DA AUTORIZAÇÃO PARA ABERTURA DE CRÉDITOS ADICIONAIS

Art. 6º - SUPRIMIDO

I - SUPRIMIDO

II - SUPRIMIDO

III - SUPRIMIDO

IV - SUPRIMIDO

Art. 7º - O limite autorizado no artigo anterior não será onerado quando o crédito se destinar a:

I - atender insuficiência de dotações do grupo de Pessoal e Encargos Sociais, mediante a utilização de recursos oriundos de anulação de despesas consignadas no orçamento;

II - atender ao pagamento de despesas decorrentes de precatórios judiciais, amortização e juros da dívida, mediante utilização de recursos provenientes de anulação de dotações;

III - atender despesas financiadas com recursos vinculados a operações de crédito, convênios;

IV - atender insuficiências de outras despesas de custeio e de capital consignadas em Programas de Trabalho das funções Saúde, Assistência, Previdência, e em Programas de Trabalho relacionados à Manutenção e Desenvolvimento do Ensino, mediante o cancelamento de dotações das respectivas funções;

V - incorporar os saldos financeiros, apurados em 31 de dezembro de 2013, e o excesso de arrecadação de recursos vinculados de Fundos Especiais e do FUNDEB, quando se configurar receita do exercício superior às previsões de despesas fixadas nesta Lei;

www.jaguaretama.ce.gov.br

Rua Tristão Gonçalves, 185 | Jaguaretama-CE

CEP: 63480-000 | Tel.: (88) 3576-1305





Art. 8º - O valor do orçamento a ser fixado para o Poder Legislativo Municipal, será ajustado mediante decreto do Poder Executivo, no valor integral do cálculo conhecido, dentro dos critérios estabelecido pela Constituição federal e normas infraconstitucionais com base nos valores das receitas tributárias e transferências constitucionais apuradas em Balanço ao final do exercício de 2013, conforme estabelece a emenda constitucional nº 25/2000.

Art. 9º - Os Recursos consignados à conta da Reserva de Contingência, previstos nesta Lei, no valor de R\$ 690.000,00 (seiscentos e noventa mil reais) destinados à cobertura de possíveis passivos contingentes (artigo 5º, inciso III, da Lei Complementar Nº101/2000) e não utilizados para este fim até 01 de dezembro de 2014, poderão ser utilizados na cobertura de outros créditos adicionais, dentro do que dispõe o artigo 91º do Decreto-Lei nº 200 de 25 de fevereiro de 1967.

TÍTULO III DISPOSIÇÕES GERAIS

CAPÍTULO ÚNICO

Art. 10º - As dotações para pagamento de Pessoal e encargos sociais da administração direta, bem como as referentes a servidores colocados à disposição de outros órgãos e entidades, serão movimentadas pelos setores competentes da Secretaria Municipal de Administração.

Art. 11º - A utilização das dotações com origem de recursos em convênios ou operações de crédito fica condicionada à celebração dos instrumentos.

TÍTULO IV DISPOSIÇÕES FINAIS

CAPÍTULO ÚNICO

Art. 12º - Esta Lei entrará em vigor a partir de 01 de janeiro de 2014.

PAÇO DA PREFEITURA MUNICIPAL DE JAGUARETAMA, 11 dias do mês de Novembro de 2013.



ILA MARIA PINHEIRO NOGUEIRA SARAIVA
PREFEITA MUNICIPAL

**PUBLICADO POR AFIXAÇÃO NO
FLANELÓGRAFO DO PAÇO DA
PREFEITURA MUNICIPAL DE
JAGUARETAMA, EM: 12/11/2013,
CONFORME ART. 152, PARAGRAFOS 1º,
2º, 3º E 4º DA LEI ORGANICA DO
MUNICIPIO.**



Prefeito (a) Municipal

www.jaguaratama.ce.gov.br

Rua Tristão Gonçalves, 185 | Jaguaratama-CE
CEP: 63480-000 | Tel.: (88) 3576-1305

Governo Municipal de Jaguaretama
 ORÇAMENTO PROGRAMA PARA 2014 - Consolidado

Em R\$ 1,00
 ASPCON

DEMONSTRATIVO DAS RECEITAS POR FONTES
 E DAS DESPESAS POR FUNÇÕES

F O N T E S		F U N Ç Õ E S	
Receitas Correntes	36.323.935,00		
Receita Tributária	346.000,00	Legislativa	1.423.000,00
Receitas de Contribuições	160.000,00	Administração	3.020.540,00
Receita Patrimonial	80.000,00	Assistência Social	1.646.000,00
Transferências Correntes	35.265.935,00	Saúde	8.836.600,00
Outras Receitas Correntes	472.000,00	Educação	14.621.400,00
Receitas de Capital	7.818.960,00	Cultura	804.000,00
Alienações de Bens	40.000,00	Urbanismo	5.534.460,00
Transferências de Capital	7.778.960,00	Habituação	200.000,00
Deduções da Receita	-3.424.895,00	Saneamento	200.000,00
Deduções - FUNDEB	-3.424.895,00	Gestão Ambiental	416.000,00
		Agricultura	1.017.000,00
		Indústria	15.000,00
		Energia	120.000,00
		Transporte	600.000,00
		Desporto e Lazer	654.000,00
		Encargos Especiais	920.000,00
		Reserva de Contingência	690.000,00
TOTAL GERAL	40.718.000,00	TOTAL GERAL	40.718.000,00

Governo Municipal de Jaguaretama
 ORÇAMENTO PROGRAMA PARA 2014 - Consolidado

Em R\$ 1,00
 ASPCON

DEMONSTRATIVO DAS RECEITAS POR FONTES
 E DAS DESPESAS POR USOS

F O N T E S		U S O S	
Receitas Correntes	36.323.935,00		
Receita Tributária	346.000,00	Câmara Municipal de Jaguaretama	1.423.000,00
Receitas de Contribuições	160.000,00	Secretaria de Governo e Gestão	1.174.500,00
Receita Patrimonial	80.000,00	Sec. de Adm. e Contr. Interno da Gestão	675.400,00
Transferências Correntes	35.265.935,00	Secretaria de Finanças	1.953.640,00
Outras Receitas Correntes	472.000,00	Secretaria de Infraestrutura	7.009.460,00
Receitas de Capital	7.818.960,00	Secretaria Municipal de Saúde	8.936.600,00
Alienações de Bens	40.000,00	Secretaria Municipal de Educação	4.521.400,00
Transferências de Capital	7.778.960,00	Sec. do Des. Rural, Empreend. e A. Comun	817.000,00
Deduções da Receita	-3.424.895,00	Secretaria dos Esportes e Juventude	554.000,00
Deduções - FUNDEB	-3.424.895,00	Secretaria de Assistência Social	1.406.000,00
		Sec. do M.Amb., Rec.Híd. e Des. da Pesca	516.000,00
		Secretaria de Cultura e Turismo	804.000,00
		Reserva de Contingência	690.000,00
		Secretaria de Articulação Política	137.000,00
		Fundo de Desenv.do Ensino Básico -FUNDEB	10.100.000,00
TOTAL GERAL	40.718.000,00	TOTAL GERAL	40.718.000,00

RECEITA SEGUNDO AS CATEGORIAS ECONÔMICAS

CÓDIGO	ESPECIFICAÇÃO	DESDOBRAMENTO	FONTE	CATEG. ECONÔMICA
1000.00.00.00.00	Receitas Correntes			36.323.935,00
1100.00.00.00.00	Receita Tributária		346.000,00	
1110.00.00.00.00	Impostos	310.000,00		
1112.00.00.00.00	Imposto sobre o Patrimônio e a Renda	190.000,00		
1112.02.00.00.00	Imposto sobre a Propriedade Predial Territorial Urbana	20.000,00		
1112.04.00.00.00	Imposto Renda Prov. de Qualquer Natureza	150.000,00		
1112.04.31.00.00	Imposto de Renda Retido nas Fontes sobre Rendimentos do Trabalho	100.000,00		
1112.04.34.00.00	Imposto de Renda Retido nas Fontes sobre Outros Rendimentos	50.000,00		
1112.08.00.00.00	Imposto sobre Transmissão de Bens Imóveis - ITBI	20.000,00		
1113.00.00.00.00	Imposto sobre Produção e a Circulação	120.000,00		
1113.05.00.00.00	Imposto sobre Serviços de Qualquer Natureza	120.000,00		
1113.05.01.00.00	Imposto sobre Serviços de Qualquer Natureza	120.000,00		
1120.00.00.00.00	Taxas	36.000,00		
1121.00.00.00.00	Taxas pelo Exercício Poder de Polícia	35.000,00		
1121.17.00.00.00	Taxa de Fiscalização de Vigilância Sanitária	2.000,00		
1121.22.00.00.00	Taxas de Serviços Administrativos	3.000,00		
1121.99.00.00.00	Outras Taxas pelo Exercício do Poder de Polícia	30.000,00		
1122.00.00.00.00	Taxas pela Prestação de Serviços	1.000,00		
1122.99.00.00.00	Outras Taxas pela Prestação de Serviços	1.000,00		
1200.00.00.00.00	Receitas de Contribuições		160.000,00	
1230.00.00.00.00	Contribuição para o Custeio do Serviço de Iluminação Pública	160.000,00		
1300.00.00.00.00	Receita Patrimonial		80.000,00	
1310.00.00.00.00	Receitas Imobiliárias	18.000,00		
1311.00.00.00.00	Aluguéis	18.000,00		
1320.00.00.00.00	Receitas de Valores Mobiliários	62.000,00		
1325.00.00.00.00	Remuneração de Depósitos Bancários	62.000,00		
1325.01.00.00.00	Remuneração de Depósitos de Recursos Vinculados	62.000,00		
1325.01.02.00.00	Rec. de Rem. de Dep. Banc. de Rec. Vinc. - FUNDEB	15.000,00		
1325.01.03.00.00	Rec. de Rem. de Dep. Banc. de Rec. Vinc. - Fundo de Saúde	15.000,00		
1325.01.05.00.00	Rec. de Rem. de Dep. Banc. de Rec. Vinc. - MDE	20.000,00		
1325.01.10.00.00	Rec. de Rem. de Dep. Banc. de Rec. Vinc. - FNAS	2.000,00		

- continua -

- continuação -

1325.01.99.00.00	Rem. de Outros Dep. Banc.de Recur. Vinculado	10.000,00	35.265.935,00
1700.00.00.00.00	Transferências Correntes		
1720.00.00.00.00	Transferências Intergovernamentais	32.891.475,00	
1721.00.00.00.00	Transferências da União	20.121.475,00	
1721.01.00.00.00	Participação na Receita da União	14.654.475,00	
1721.01.02.00.00	Cota-Parte do Fundo de Participação dos Municípios	14.652.475,00	
1721.01.05.00.00	Cota-Parte do Imposto sobre a Propriedade Territorial Rural	2.000,00	
1721.22.00.00.00	Transf. da Compensação Financ. pela Exploração de Rec. Naturais	205.000,00	
1721.22.30.00.00	Cota-Parte Royalties-Compen.Financ.pela	5.000,00	
1721.22.70.00.00	Cota-Parte do Fundo Especial do Petróleo - FEP	200.000,00	
1721.33.00.00.00	Transf. Recursos do SUS - Repasse Fundo a Fundo	2.944.000,00	
1721.33.11.00.00	Atenção Básica	1.924.000,00	
1721.33.11.10.00	Piso de Atenção Básica Fixo (PAB Fixo)	480.000,00	
1721.33.11.31.00	Saúde da Família	550.000,00	
1721.33.11.32.00	Agentes Comunitários de-Saúde	430.000,00	
1721.33.11.33.00	Saúde Bucal	264.000,00	
1721.33.11.39.00	Outros Programas Financ. por Transf. Fundo a Fundo	200.000,00	
1721.33.12.00.00	Atenção de Mac Ambulatorial e Hospitalar	700.000,00	
1721.33.12.10.00	Limite Financeiro da Mac Ambulatorial e Hospitalar	700.000,00	
1721.33.13.00.00	Vigilância em Saúde	100.000,00	
1721.33.13.20.00	Vigilância Sanitária	100.000,00	
1721.33.14.00.00	Assistência Farmacêutica	20.000,00	
1721.33.14.10.00	Componente Básico da Assistência Farmacêutica	20.000,00	
1721.33.15.00.00	Gestão do SUS	100.000,00	
1721.33.15.20.00	Implantação de Ações e Serviços de Saúde	100.000,00	
1721.33.99.00.00	Outros Programas Financ. por Transf. Fundo a Fundo	100.000,00	
1721.34.00.00.00	Transferências de Recursos Fundo Nacion. do Desen.Assis.Soc.- FNAS	240.000,00	
1721.34.01.00.00	Transf.União-Loas-Progr.Ação Continuada	200.000,00	
1721.34.02.00.00	Trans.União-Prog.Errad.Trabal.Infan-P ETI	20.000,00	
1721.34.03.00.00	Programa a Pessoa Idosa - API	20.000,00	
1721.35.00.00.00	Transferência de Recursos do Fundo Nac. de Desenv. Educação.-FNDE	1.150.000,00	
1721.35.01.00.00	Transferências do Salário-Educação	360.000,00	
1721.35.03.00.00	Transfer. Direta do FNDE-Prog. Nacional Alimentação Escolar-PNAE	220.000,00	
1721.35.04.00.00	Tran.Dir.FNDE Ref.ao Progr.Nacional de Apoio Transp.Éscolar-PNATE	160.000,00	

- continua -

- continuação -

1721.35.99.00.00	Outras Transf. Dir. Fund. Nacio. Desenvolvimento da Educação-FNDE	410.000,00	
1721.35.99.01.00	Transferência da União - Proeja	310.000,00	
1721.35.99.99.00	Outras Transferencias Fundo a Fundo - FNDE	100.000,00	
1721.36.00.00.00	Transferência Financeira do ICMS - Desoneração - Lc. Nº 87/96	10.000,00	
1721.99.00.00.00	Outras Transferências da União	918.000,00	
1722.00.00.00.00	Transferências dos Estados	2.670.000,00	
1722.01.00.00.00	Participação na Receita dos Estados	2.465.000,00	
1722.01.01.00.00	Cota-Parte do ICMS	2.250.000,00	
1722.01.02.00.00	Cota-Parte do IPVA	200.000,00	
1722.01.04.00.00	Cota-Parte do IPI sobre Exportação	10.000,00	
1722.01.13.00.00	Cota-Parte da Contribuição de Intervenção no Domínio Econômico	5.000,00	
1722.22.00.00.00	Transferência da Cota-Parte da Compensação Financeira (25%)	5.000,00	
1722.22.30.00.00	Cota-Parte Royalties-Compen.Financ.pela	5.000,00	
1722.99.00.00.00	Outras Transferências dos Estados	200.000,00	
1724.00.00.00.00	Transferências Multigovernamentais	10.100.000,00	
1724.01.00.00.00	Transf.Recur.do Fundo de Man.Desenv. da Educação Básica - FUNDEB	7.900.000,00	
1724.02.00.00.00	Transferência de Recursos da Complementação da União ao FUNDEB	2.200.000,00	
1760.00.00.00.00	Transferências de Convênios	2.374.460,00	
1761.00.00.00.00	Transferências de Convênios com a União e de Suas Entidades	1.874.460,00	
1761.99.00.00.00	Outras Transferências de Convênios da União	1.874.460,00	
1762.00.00.00.00	Transferências de Convênios-Estados/Dist.Federal e Suas	500.000,00	
1762.99.00.00.00	Outras Transferências de Convênio dos Estados	500.000,00	
1900.00.00.00.00	Outras Receitas Correntes		472.000,00
1910.00.00.00.00	Multas e Juros de Mora	32.000,00	
1911.00.00.00.00	Multas e Juros de Mora dos Tributos	10.000,00	
1911.38.00.00.00	Multas e Juros de Mora do IPTU	5.000,00	
1911.39.00.00.00	Multas e Juros de Mora do ITBI	5.000,00	
1913.00.00.00.00	Multas e Juros de Mora da Dívida Ativa dos Tributos	1.000,00	
1913.11.00.00.00	Multas e Juros de Mora da Dívida Ativa do IPTU	1.000,00	
1918.00.00.00.00	Multas e Juros de Mora de Outras Receitas	1.000,00	
1918.01.00.00.00	Multas e Juros de Mora de Aluguel	1.000,00	
1919.00.00.00.00	Multas de Outras Origens	20.000,00	
1919.48.00.00.00	Multas Aplicadas Pelos Tribunais de Contas	20.000,00	
1920.00.00.00.00	Indenizações e Restituições	200.000,00	
1921.00.00.00.00	Indenizações	100.000,00	
1921.99.00.00.00	Outras Indenizações	100.000,00	

- continua -

- continuação -

1922.00.00.00.00	Restituições	100.000,00		
1922.99.00.00.00	Outras Restituições	100.000,00		
1930.00.00.00.00	Receita da Dívida Ativa	140.000,00		
1931.00.00.00.00	Receita da Dívida Ativa Tributária	120.000,00		
1931.11.00.00.00	Receita da Dívida Ativa do I.P.T.U.	100.000,00		
1931.99.00.00.00	Receita da Dívida Ativa de Outros Tributos	20.000,00		
1931.99.01.00.00	Receita da Dívida Ativa de Outros Tributos - Principal	20.000,00		
1932.00.00.00.00	Receita da Dívida Ativa Não Tributária	20.000,00		
1932.99.00.00.00	Receita da Dívida Ativa Não Tributária de Outras Receitas	20.000,00		
1932.99.02.00.00	Parcelamentos-Receita da Div.Ativa Não Tributária de Out.Receitas	20.000,00		
1990.00.00.00.00	Receitas Correntes Diversas	100.000,00		
1990.99.00.00.00	Outras Receitas	100.000,00		
2000.00.00.00.00	Receitas de Capital			
2200.00.00.00.00	Alienações de Bens		40.000,00	7.818.960,00
2210.00.00.00.00	Alienação de Bens Móveis	20.000,00		
2219.00.00.00.00	Alienação de Outros Bens Móveis	20.000,00		
2220.00.00.00.00	Alienação de Bens Imóveis	20.000,00		
2229.00.00.00.00	Alienação de Outros Bens Imóveis	20.000,00		
2400.00.00.00.00	Transferências de Capital		7.778.960,00	
2420.00.00.00.00	Transferências Intergovernamentais	2.800.000,00		
2421.00.00.00.00	Transferências da União	1.800.000,00		
2421.99.00.00.00	Outras Transferências da União	1.800.000,00		
2422.00.00.00.00	Transferências dos Estados	1.000.000,00		
2422.99.00.00.00	Outras Transferências dos Estados	1.000.000,00		
2470.00.00.00.00	Transferências de Convênios	4.978.960,00		
2471.00.00.00.00	Transferências de Convênios da União e de Suas Entidades	3.978.960,00		
2471.99.00.00.00	Outras Transferências de Convênio da União	3.978.960,00		
2472.00.00.00.00	Transferências de Convênio dos Estados, Distr. Feder. Suas Entidades	1.000.000,00		
2472.99.00.00.00	Outras Transferências de Convênio dos Estados	1.000.000,00		
9000.00.00.00.00	Deduções da Receita			
9500.00.00.00.00	Deduções - FUNDEB			
9510.00.00.00.00	Dedução de Receitas Correntes - FUNDEB	-3.424.895,00	-3.424.895,00	-3.424.895,00
9517.00.00.00.00	Dedução de Receita de Transferências Correntes	-3.424.895,00		
9517.21.00.00.00	Dedução de Receita de Transferências da União - FUNDEB	-2.932.895,00		
9517.21.01.00.00	Dedução de Receita de Transferência da União	-2.930.895,00		
9517.21.01.02.00	Dedução de Receita do FPM - FUNDEB e Redutor Financeiro	-2.930.495,00		
9517.21.01.02.01	Dedução de Receita do FPM - FUNDEB	-2.930.495,00		
9517.21.01.05.00	Dedução de Receita para a Formação do FUNDEB-ITR	-400,00		
9517.21.36.00.00	Dedução de Receita p/ a Formação do FUNDEB-ICMS Deson.-Lei 87/96	-2.000,00		

- continua -

- continuação -

9517.22.00.00.00	Dedução de Transferências dos Estados	-492.000,00
9517.22.01.00.00	Dedução de Receita de Transferências dos Estados	-492.000,00
9517.22.01.01.00	Dedução de Receita para a Formação do FUNDEB - ICMS	-450.000,00
9517.22.01.02.00	Dedução de Receita para Formação do FUNDEB - IPVA	-40.000,00
9517.22.01.04.00	Dedução de Receita para a Formação do FUNDEB - IPI - Exportação	-2.000,00

TOTAL DA RECEITA | 40.718.000,00

Governo Municipal de Jaguaretama
 Câmara Municipal de Jaguaretama
 Anexo 6, da Lei nº 4320, de 17/03/64. (Portaria SOF nº 8, de 04/02/85)
 Em R\$ 1,00

ORÇAMENTO PROGRAMA PARA 2014
 Orçamento Fiscal - Adendo V

ASPCON

ÓRGÃO.....: 01 Câmara Municipal de Jaguaretama
 UNIDADE ORÇAMENTÁRIA.: 0101 Legislativo Municipal de Jaguaretama

PROGRAMA
 DE TRABALHO

CÓDIGO	E S P E C I F I C A Ç Ã O	PROJETOS	ATIVIDADES	TOTAL
01	Legislativa	15.000,00	1.408.000,00	1.423.000,00
01 031	Ação Legislativa	15.000,00	1.408.000,00	1.423.000,00
01 031 0001	Ação Legislativa	15.000,00	1.408.000,00	1.423.000,00
01 031 0001 1.001	Construção e Ampliação da Sede do Poder Legislativo Municipal.	15.000,00		15.000,00
	Construção e Ampliação da sede da Camara.			
01 031 0001 2.001	Manutenção do Poder Legislativo Municipal MANUTENÇÃO DO PODER LEGISLATIVO MUNICIPAL		1.408.000,00	1.408.000,00
TOTAL		15.000,00	1.408.000,00	1.423.000,00

Governo Municipal de Jaguaretama
 Fundo Municipal de Educação
 Anexo 6, da Lei nº 4320, de 17/03/64. (Portaria SOF nº 8, de 04/02/85)
 Em R\$ 1,00

ORÇAMENTO PROGRAMA PARA 2014
 Orçamento Fiscal - Adendo V

ASPCON

ÓRGÃO.....: 07 Secretaria Municipal de Educação
 UNIDADE ORÇAMENTÁRIA.: 0707 Fundo Municipal de Educação

PROGRAMA
 DE TRABALHO

CÓDIGO	E S P E C I F I C A Ç Ã O	PROJETOS	ATIVIDADES	TOTAL
12	Educação	900.000,00	3.621.400,00	4.521.400,00
12 122	Administração Geral	0,00	1.560.000,00	1.560.000,00
12 122 0052	Administração Geral	0,00	1.560.000,00	1.560.000,00
12 122 0052 2.028	Manut.das Atividades da Secretaria/FME Manutenção das atividades atribuídas a Secretaria e ao Fundo Municipal de Educação.		1.560.000,00	1.560.000,00
12 361	Ensino Fundamental	800.000,00	2.020.000,00	2.820.000,00
12 361 0251	Alimentação Escolar	0,00	220.000,00	220.000,00
12 361 0251 2.029	Programa de Alimentação Escolar PROGRAMA DE ALIMENTAÇÃO ESCOLAR		220.000,00	220.000,00
12 361 0403	Ensino Fundamental	300.000,00	0,00	300.000,00
12 361 0403 1.018	Construção e Ampliação de Unidade Escolar do Ensino Básico CONSTRUÇÃO E AMPLIAÇÃO DE UNIDADE ESCOLAR DO ENSINO BÁSICO	200.000,00		200.000,00
12 361 0403 1.019	Construção de Ginásio e Quadra Poliesportiva CONSTRUÇÃO DE GINÁSIO E QUADRA POLIESPORTIVA	100.000,00		100.000,00
12 361 0407	Transporte Escolar	500.000,00	1.800.000,00	2.300.000,00
12 361 0407 1.020	Aquisição de Veículos para Transporte Escolar AQUISIÇÃO DE VEÍCULOS PARA TRANSPORTE ESCOLAR	500.000,00		500.000,00
12 361 0407 2.030	Manut.dos Serviços de Transporte Escolar Manutenção dos serviços de transporte escolar do ensino básico, no âmbito do município.		1.800.000,00	1.800.000,00
12 364	Ensino Superior	0,00	41.400,00	41.400,00
12 364 0052	Administração Geral	0,00	41.400,00	41.400,00
12 364 0052 2.031	Implantação do Polo de Educação a Distância IMPLANTAÇÃO DO POLO DE EDUCAÇÃO A DISTANCIA		41.400,00	41.400,00
12 365	Educação Infantil	100.000,00	0,00	100.000,00
12 365 1024	Construção de Centro de Educação Infantil	100.000,00	0,00	100.000,00
12 365 1024 1.021	Construção de Centro de Educação Infantil CONSTRUÇÃO DE CENTRO DE EDUCAÇÃO INFANTIL	100.000,00		100.000,00
TOTAL		900.000,00	3.621.400,00	4.521.400,00

Governo Municipal de Jaguaretama
 Fundo Municipal de Saúde
 Anexo 6, da Lei nº 4320, de 17/03/64. (Portaria SOF nº 8, de 04/02/85)
 Em R\$ 1,00

ORÇAMENTO PROGRAMA PARA 2014
 Orçamento Fiscal - Adendo V

ASPCON

ÓRGÃO.....: 06 Secretaria Municipal de Saúde
 UNIDADE ORÇAMENTÁRIA.: 0606 Fundo Municipal de Saúde

PROGRAMA
 DE TRABALHO

CÓDIGO	E S P E C I F I C A Ç Ã O	PROJETOS	ATIVIDADES	TOTAL
17	Saneamento	100.000,00	0,00	100.000,00
17 511	Saneamento Básico Rural	100.000,00	0,00	100.000,00
17 511 0203	Assistencia Basica de Saude	100.000,00	0,00	100.000,00
17 511 0203 1.017	CONSTRUÇÃO DE KITS SANITÁRIOS RURAIS	100.000,00	0,00	100.000,00
TOTAL		100.000,00	0,00	100.000,00

Governo Municipal de Jaguaretama
 Secretaria de Governo e Gestão
 Anexo 6, da Lei nº 4320, de 17/03/64. (Portaria SOF nº 8, de 04/02/85)
 Em R\$ 1,00

ORÇAMENTO PROGRAMA PARA 2014
 Orçamento Fiscal - Adendo V

ASPCON

ÓRGÃO.....: 02 Secretaria de Governo e Gestão
 UNIDADE ORÇAMENTÁRIA.: 0202 Secretaria de Governo e Gestão

PROGRAMA
 DE TRABALHO

CÓDIGO	E S P E C I F I C A Ç Ã O	PROJETOS	ATIVIDADES	TOTAL
04	Administração	0,00	1.174.500,00	1.174.500,00
04 121	Planejamento e Orçamento	0,00	1.174.500,00	1.174.500,00
04 121 0051	Planejamento e Orçamento	0,00	1.174.500,00	1.174.500,00
04 121 0051 2.002	Manutenção do Gabinete do Prefeito MANUTENÇÃO DO GABINETE DO PREFEITO		1.174.500,00	1.174.500,00
TOTAL		0,00	1.174.500,00	1.174.500,00

Governo Municipal de Jaguaretama
 Sec. de Administ. e Controle Interno da Gestão
 Anexo 6, da Lei nº 4320, de 17/03/64. (Portaria SOF nº 8, de 04/02/85)
 Em R\$ 1,00

ORÇAMENTO PROGRAMA PARA 2014
 Orçamento Fiscal - Adendo V

ASPCON

ÓRGÃO.....: 03 Sec. de Adm. e Contr. Interno da Gestão
 UNIDADE ORÇAMENTÁRIA.: 0303 Sec. de Adm. e Contr. Interno da Gestão

PROGRAMA
 DE TRABALHO

CÓDIGO	E S P E C I F I C A Ç Ã O	PROJETOS	ATIVIDADES	TOTAL
04	Administração	0,00	675.400,00	675.400,00
04 124	Controle Interno	0,00	675.400,00	675.400,00
04 124 0052	Administração Geral	0,00	675.400,00	675.400,00
04 124 0052 2.003	Manutenção da Secretaria de Administração MANUTENÇÃO DA SECRETARIA DE ADMINISTRAÇÃO		675.400,00	675.400,00
TOTAL		0,00	675.400,00	675.400,00

Governo Municipal de Jaguaretama
 Secretaria de Finanças
 Anexo 6, da Lei nº 4320, de 17/03/64. (Portaria SOF nº 8, de 04/02/85)
 Em R\$ 1,00

ORÇAMENTO PROGRAMA PARA 2014
 Orçamento Fiscal - Adendo V

ASPCON

ÓRGÃO.....: 04 Secretaria de Finanças
 UNIDADE ORÇAMENTÁRIA.: 0404 Secretaria de Finanças

PROGRAMA
 DE TRABALHO

CÓDIGO	E S P E C I F I C A Ç Ã O	PROJETOS	ATIVIDADES	TOTAL
04	Administração	0,00	1.033.640,00	1.033.640,00
04 122	Administração Geral	0,00	768.640,00	768.640,00
04 122 0052	Administração Geral	0,00	768.640,00	768.640,00
04 122 0052 2.004	Manutenção da Secretaria de Finanças MANUTENÇÃO DA SECRETARIA DE FINANÇAS		768.640,00	768.640,00
04 123	Administração Financeira	0,00	265.000,00	265.000,00
04 123 0054	Administração Financeira	0,00	265.000,00	265.000,00
04 123 0054 2.005	Serviços de Tributação e Contabilidade SERVIÇOS DE TRIBUTAÇÃO E CONTABILIDADE		265.000,00	265.000,00
28	Encargos Especiais	0,00	920.000,00	920.000,00
28 843	Serviço da Dívida Interna	0,00	550.000,00	550.000,00
28 843 1304	Serviço da Dívida Pactuada INSS	0,00	550.000,00	550.000,00
28 843 1304 2.006	Parcelamento de Dívida do INSS PARCELAMENTO DE DÍVIDA DO INSS		550.000,00	550.000,00
28 846	Outros Encargos Especiais	0,00	370.000,00	370.000,00
28 846 1310	Contribuição para o PASEP	0,00	370.000,00	370.000,00
28 846 1310 2.007	Formação do Patrimônio do Servidor Público FORMAÇÃO DO PATRIMÔNIO DO SERVIDOR PÚBLICO		370.000,00	370.000,00
TOTAL		0,00	1.953.640,00	1.953.640,00

Governo Municipal de Jaguaretama
 Secretaria de Infraestrutura e Urbanismo
 Anexo 6, da Lei nº 4320, de 17/03/64. (Portaria SOF nº 8, de 04/02/85)
 Em R\$ 1,00

ORÇAMENTO PROGRAMA PARA 2014
 Orçamento Fiscal - Adendo V

ASPCON

ÓRGÃO.....: 05 Secretaria de Infraestrutura
 UNIDADE ORÇAMENTÁRIA.: 0505 Secretaria de Infraestrutura e Urbanismo

PROGRAMA
 DE TRABALHO

CÓDIGO	E S P E C I F I C A Ç Ã O	PROJETOS	ATIVIDADES	TOTAL
15	Urbanismo	2.294.460,00	3.240.000,00	5.534.460,00
15 122	Administração Geral	1.794.460,00	2.390.000,00	4.184.460,00
15 122 0052	Administração Geral	0,00	2.390.000,00	2.390.000,00
15 122 0052 2.008	Manutenção da Secretaria de Infraestrutura e Urbanismo		2.390.000,00	2.390.000,00
	MANUTENÇÃO DA SECRETARIA DE INFRAESTRUTURA E URBANISMO			
15 122 0056	Infraestrutura e Urbanismo	1.794.460,00	0,00	1.794.460,00
15 122 0056 1.003	Apoio Financeiro a Projetos de Investimen tos Futuros.	1.794.460,00		1.794.460,00
	Apoio financeiro a investimentos futuros.			
15 451	Infra Estrutura Urbana	500.000,00	0,00	500.000,00
15 451 0501	Vias e Logradouros Urbanos	500.000,00	0,00	500.000,00
15 451 0501 1.004	Pavimentação em Vias Públicas.	500.000,00		500.000,00
	Pavimentação em pedra e/ou asfáltica, em vias publicas na sede			
15 452	Serviços Urbanos	0,00	850.000,00	850.000,00
15 452 0504	Serviços de Limpeza Urbana	0,00	850.000,00	850.000,00
15 452 0504 2.009	Manutenção do Serviço de Limpeza Publica		850.000,00	850.000,00
	MANUTENÇÃO DO SERVIÇO DE LIMPEZA PUBLICA			
16	Habitação	200.000,00	0,00	200.000,00
16 481	Habitação Rural	100.000,00	0,00	100.000,00
16 481 0516	Habitações Rurais	100.000,00	0,00	100.000,00
16 481 0516 1.005	Construção de Habitações Rurais	100.000,00		100.000,00
	CONSTRUÇÃO DE HÁBITAÇÕES RURAIS			
16 482	Habitação Urbana	100.000,00	0,00	100.000,00
16 482 0515	Habitações Urbanas	100.000,00	0,00	100.000,00
16 482 0515 1.006	Construção de Habitações Urbanas	100.000,00		100.000,00
	CONSTRUÇÃO DE HÁBITAÇÕES URBANAS			
17	Saneamento	100.000,00	0,00	100.000,00
17 512	Saneamento Básico Urbano	100.000,00	0,00	100.000,00
17 512 0611	Saneamento Basico	100.000,00	0,00	100.000,00
17 512 0611 1.007	Construção de Saneamento Basico	100.000,00		100.000,00
	CONSTRUÇÃO DE SANEAMENTO BASICO			
20	Agricultura	200.000,00	0,00	200.000,00
20 605	Abastecimento	200.000,00	0,00	200.000,00
20 605 0501	Vias e Logradouros Urbanos	200.000,00	0,00	200.000,00
20 605 0501 1.008	Reforma e Ampliação do Mercado Publico	200.000,00		200.000,00
	REFORMA E AMPLIAÇÃO DO MERCADO PUBLICO			
22	Indústria	0,00	15.000,00	15.000,00
22 605	Abastecimento	0,00	15.000,00	15.000,00
22 605 0690	Industrialização de Alimentos	0,00	15.000,00	15.000,00
22 605 0690 2.010	Manutenção do Abatedouro Publico		15.000,00	15.000,00

- continua -

- continuação -

	MANUTENÇÃO DO ABATEDOURO PUBLICO			
25	Energia	120.000,00	0,00	120.000,00
25 752	Energia Elétrica	120.000,00	0,00	120.000,00
25 752 0506	Iluminação Publica	120.000,00	0,00	120.000,00
25 752 0506 1.009	Ampliação da Rede de Iluminação Publica	120.000,00		120.000,00
	AMPLIAÇÃO DA REDE DE ILUMINAÇÃO PUBLICA			
26	Transporte	200.000,00	400.000,00	600.000,00
26 782	Transporte Rodoviário	200.000,00	400.000,00	600.000,00
26 782 0710	Estradas Vicinais	200.000,00	400.000,00	600.000,00
26 782 0710 1.010	Obras e/ou Serviços de Infraestrutura Viária	100.000,00		100.000,00
	Obras de Infra Estrutura na malha viária do município.			
26 782 0710 1.011	Construção de estradas, obras darteres, bueiros e passagens molhada.	100.000,00		100.000,00
	Construção de edtradas, obras darteres, bueiros e passagêns molhada, no âmbito do Município.			
26 782 0710 2.011	Beneficiamento de Estradas Vicinais		400.000,00	400.000,00
	Serviços de beneficiamento de Estradas Vicinais no âmbito do Município.			
27	Desporto e Lazer	100.000,00	0,00	100.000,00
27 813	Lazer	100.000,00	0,00	100.000,00
27 813 0722	Lazer	100.000,00	0,00	100.000,00
27 813 0722 1.012	Construção de Praças Parques e Jardins	100.000,00		100.000,00
	CONSTRUÇÃO DE PRAÇAS PARQUES E JARDINS			
TOTAL		3.214.460,00	3.655.000,00	6.869.460,00

Governo Municipal de Jaguaretama
 Sec. do Desenv. Rural, Empreend. e Apoio Comunit.
 Anexo 6, da Lei nº 4320, de 17/03/64. (Portaria SOF nº 8, de 04/02/85)
 Em R\$ 1,00

ORÇAMENTO PROGRAMA PARA 2014
 Orçamento Fiscal - Adendo V

ASPCON

ÓRGÃO.....: 08 Sec. do Des. Rural, Empreend. e A. Comun
 UNIDADE ORÇAMENTÁRIA.: 0808 Sec. do Des. Rural, Empreend. e A. Comun

PROGRAMA
 DE TRABALHO

CÓDIGO	ESPECIFICAÇÃO	PROJETOS	ATIVIDADES	TOTAL
20	Agricultura	0,00	817.000,00	817.000,00
20 122	Administração Geral	0,00	720.000,00	720.000,00
20 122 0052	Administração Geral	0,00	720.000,00	720.000,00
20 122 0052 2.032	Manutenção da Secretaria de Desenvolvimento Rural, Empreendedorismo MANUTENÇÃO DA SECRETARIA DE DESENVOLVIMENTO RURAL, EMPREENDEDORISMO E AP COMUNITÁRIO		720.000,00	720.000,00
20 605	Abastecimento	0,00	22.000,00	22.000,00
20 605 0668	Extensão e Cooperativismo Rural	0,00	22.000,00	22.000,00
20 605 0668 2.033	Programa de Extensão e Cooperativismo Rural PROGRAMA DE EXTENÇÃO E COOPERATIVISMO RURAL		22.000,00	22.000,00
20 606	Extensão Rural	0,00	75.000,00	75.000,00
20 606 0643	Amparo ao Pequeno Produtor Agrícola	0,00	75.000,00	75.000,00
20 606 0643 2.034	Manutenção de Apoio ao Pequeno Produtor Agrícola MANUTENÇÃO DE APOIO AO PEQUENO PRODUTOR AGRÍCOLA		75.000,00	75.000,00
TOTAL		0,00	817.000,00	817.000,00

Governo Municipal de Jaguaretama
 Secretaria dos Esportes e Juventude
 Anexo 6, da Lei nº 4320, de 17/03/64. (Portaria SOF nº 8, de 04/02/85)
 Em R\$ 1,00

ORÇAMENTO PROGRAMA PARA 2014
 Orçamento Fiscal - Adendo V

ASPCON

ÓRGÃO.....: 09 Secretaria dos Esportes e Juventude
 UNIDADE ORÇAMENTÁRIA.: 0909 Secretaria do Esporte e da Juventude

PROGRAMA
 DE TRABALHO

CÓDIGO	E S P E C I F I C A Ç Ã O	PROJETOS	ATIVIDADES	TOTAL
27	Desporto e Lazer	200.000,00	354.000,00	554.000,00
27 122	Administração Geral	0,00	354.000,00	354.000,00
27 122 0052	Administração Geral	0,00	354.000,00	354.000,00
27 122 0052 2.035	Manutenção da Secretaria dos Esportes e da Juventude		354.000,00	354.000,00
	MANUTENÇÃO DA SECRETARIA DOS ESPORTES E DA JUVENTUDE			
27 812	Desporto Comunitário	200.000,00	0,00	200.000,00
27 812 0721	Desporto Comunitario	200.000,00	0,00	200.000,00
27 812 0721 1.022	Construção de Ginásio e Poliesportiva	100.000,00		100.000,00
	CONSTRUÇÃO DE GINÁSIO E POLIESPORTIVA			
27 812 0721 1.023	Ampliação e Reforma do Estádio Municipal	100.000,00		100.000,00
	AMPLIAÇÃO E REFORMA DO ESTÁDIO MUNICIPAL			
TOTAL		200.000,00	354.000,00	554.000,00

Governo Municipal de Jaguaretama
 Sec. do M. Ambiente, Rec. Hídricos e Desenv. Pesca
 Anexo 6, da Lei nº 4320, de 17/03/64. (Portaria SOF nº 8, de 04/02/85)
 Em R\$ 1,00

ORÇAMENTO PROGRAMA PARA 2014
 Orçamento Fiscal - Adendo V

ASPCON

ÓRGÃO.....: 11 Sec. do M.Amb., Rec.Híd. e Des. da Pesca
 UNIDADE ORÇAMENTÁRIA.: 1111 Sec. Do M. Amb., Rec.Híd. e Desenv.Pesca

PROGRAMA
 DE TRABALHO

CÓDIGO	E S P E C I F I C A Ç Ã O	PROJETOS	ATIVIDADES	TOTAL
18	Gestão Ambiental	200.000,00	216.000,00	416.000,00
18 122	Administração Geral	0,00	216.000,00	216.000,00
18 122 0052	Administração Geral	0,00	216.000,00	216.000,00
18 122 0052 2.048	Manutenção da Secretaria do Meio Ambiente, Recursos Hídricos e Desenvolvi		216.000,00	216.000,00
	MANUTENÇÃO DA SECRETARIA DO MEIO AMBIENTE, RECURSOS HÍDRICOS E DESENVOLVIMENTO DA PESCA			
18 544	Recursos Hídricos	200.000,00	0,00	200.000,00
18 544 0623	Ampliação do Reservatório de Água	200.000,00	0,00	200.000,00
18 544 0623 1.025	Construção de Adutoras	100.000,00		100.000,00
	CONSTRUÇÃO DE ADUTORAS			
18 544 0623 1.026	Construção e Ampliação de Açudes e Barragens	100.000,00		100.000,00
	CONSTRUÇÃO E AMPLIAÇÃO DE AÇUDES E BARRAGENS			
TOTAL		200.000,00	216.000,00	416.000,00

Governo Municipal de Jaguaretama
 Secretaria de Cultura e Turismo
 Anexo 6, da Lei nº 4320, de 17/03/64. (Portaria SOF nº 8, de 04/02/85)
 Em R\$ 1,00

ORÇAMENTO PROGRAMA PARA 2014
 Orçamento Fiscal - Adendo V

ASPCON

ÓRGÃO.....: 12 Secretaria de Cultura e Turismo
 UNIDADE ORÇAMENTÁRIA.: 1212 Secretaria da Cultura e Turismo

PROGRAMA
 DE TRABALHO

CÓDIGO	E S P E C I F I C A Ç Ã O	PROJETOS	ATIVIDADES	TOTAL
13	Cultura	100.000,00	704.000,00	804.000,00
13 122	Administração Geral	0,00	342.000,00	342.000,00
13 122 0052	Administração Geral	0,00	342.000,00	342.000,00
13 122 0052 2.049	Manutenção da Secretaria de Cultura e Turismo MANUTENÇÃO DA SECRETARIA DE CULTURA E TURISMO		342.000,00	342.000,00
13 391	Patrimônio Hist Artístico e Arqueológico	100.000,00	0,00	100.000,00
13 391 0471	Museus- Bibliotecas - Teatros	100.000,00	0,00	100.000,00
13 391 0471 1.027	Construção da Casa da Memória de Jaguaretama CONSTRUÇÃO DA CASA DA MEMÓRIA DE JAGUARETAMA	100.000,00		100.000,00
13 392	Difusão Cultural	0,00	362.000,00	362.000,00
13 392 0471	Museus- Bibliotecas - Teatros	0,00	55.000,00	55.000,00
13 392 0471 2.050	Manutenção da Biblioteca Pública Municipal MANUTENÇÃO DA BIBLIOTECA PÚBLICA MUNICIPAL		55.000,00	55.000,00
13 392 0473	Difusão Cultural	0,00	307.000,00	307.000,00
13 392 0473 2.051	Manutenção dos Programas de Arte e Cultura MANUTENÇÃO DOS PROGRAMAS DE ARTE E CULTURA		307.000,00	307.000,00
TOTAL		100.000,00	704.000,00	804.000,00

Governo Municipal de Jaguaretama
 Secretaria de Articulação Política
 Anexo 6, da Lei nº 4320, de 17/03/64. (Portaria SOF nº 8, de 04/02/85)
 Em R\$ 1,00

ORÇAMENTO PROGRAMA PARA 2014
 Orçamento Fiscal - Adendo V

ASPCON

ÓRGÃO.....: 14 Secretaria de Articulação Política
 UNIDADE ORÇAMENTÁRIA.: 1414 Secretaria de Articulação Política

PROGRAMA
 DE TRABALHO

CÓDIGO	E S P E C I F I C A Ç Ã O	PROJETOS	ATIVIDADES	TOTAL
04	Administração	0,00	137.000,00	137.000,00
04 122	Administração Geral	0,00	137.000,00	137.000,00
04 122 0052	Administração Geral	0,00	137.000,00	137.000,00
04 122 0052 2.053	Manutenção das Atividades Administrativa da Secretaria de Articulação Política		137.000,00	137.000,00
	Prestar assistência e assessoramento do Chefe do Poder Executivo no desempenho das atividades relacionadas com as relações político-administrativas com os municípios e com os órgãos e entidades públicas e privadas, executar as atividades de assessoramento legislativo, acompanhando a tramitação, na Câmara, de projetos de interesse do Executivo, e manter contato com lideranças políticas, comunitárias e parlamentares do município, assessorar o Governo Municipal na interlocução com a União, Estado e outros Municípios.			
TOTAL		0,00	137.000,00	137.000,00

Governo Municipal de Jaguaretama
 Fundo de Desenv.do Ensino Básico
 Anexo 6, da Lei nº 4320, de 17/03/64. (Portaria SOF nº 8, de 04/02/85)
 Em R\$ 1,00

ORÇAMENTO PROGRAMA PARA 2014
 Orçamento Fiscal - Adendo V

ASPCON

ÓRGÃO.....: 15 Fundo de Desenv.do Ensino Básico -FUNDEB
 UNIDADE ORÇAMENTÁRIA.: 1515 Fundo de Desnv.do Ensino Básico -FUNDEB

PROGRAMA
 DE TRABALHO

CÓDIGO	E S P E C I F I C A Ç Ã O	PROJETOS	ATIVIDADES	TOTAL
12	Educação	0,00	10.100.000,00	10.100.000,00
12 361	Ensino Fundamental	0,00	9.536.000,00	9.536.000,00
12 361 0403	Ensino Fundamental	0,00	9.536.000,00	9.536.000,00
12 361 0403 2.054	Manut.do Ensino Básico Fundamental 60% Manutenção do Ensino Básico Fundamental.		5.528.000,00	5.528.000,00
12 361 0403 2.055	Outas Despesas a cargo do FUNDEB 40% Manutenção de outras despesas a recursos do FUNDEB,40%.		4.008.000,00	4.008.000,00
12 365	Educação Infantil	0,00	490.000,00	490.000,00
12 365 0401	Educação Infantil	0,00	490.000,00	490.000,00
12 365 0401 2.056	Manut.do Ensino Básico Infantil 60% Manutenção do Ensino Básico Infantil		490.000,00	490.000,00
12 366	Educação de Jovens e Adultos	0,00	74.000,00	74.000,00
12 366 0405	Educação de Jovens e Adultos	0,00	74.000,00	74.000,00
12 366 0405 2.057	Manut. do Ensino p/Jovens e Adultos.60% Manutenção do ensino para jovens e adultos.		74.000,00	74.000,00
TOTAL		0,00	10.100.000,00	10.100.000,00

Governo Municipal de Jaguaretama
 Reserva de Contingência
 Anexo 6, da Lei nº 4320, de 17/03/64. (Portaria SOF nº 8, de 04/02/85)
 Em R\$ 1,00

ORÇAMENTO PROGRAMA PARA 2014
 Orçamento Fiscal - Adendo V

ASPCON

ÓRGÃO.....: 13 Reserva de Contingência
 UNIDADE ORÇAMENTÁRIA.: 1313 Reserva de Contingência

PROGRAMA
 DE TRABALHO

CÓDIGO	E S P E C I F I C A Ç Ã O	PROJETOS	ATIVIDADES	TOTAL
99	Reserva de Contingência	0,00	690.000,00	690.000,00
99 999	Reserva de Contingência	0,00	690.000,00	690.000,00
99 999 9999	Reserva de Contingência	0,00	690.000,00	690.000,00
99 999 9999 2.052	Reserva de Contingência RESERVA DE CONTINGÊNCIA		690.000,00	690.000,00
TOTAL		0,00	690.000,00	690.000,00

Governo Municipal de Jaguaretama
 Fundo Municipal de Saúde
 Anexo 6, da Lei nº 4320, de 17/03/64. (Portaria SOF nº 8, de 04/02/85)
 Em R\$ 1,00

ORÇAMENTO PROGRAMA PARA 2014
 Orçamento Seguridade social - Adendo V

ASPCON

ÓRGÃO.....: 06 Secretaria Municipal de Saúde
 UNIDADE ORÇAMENTÁRIA.: 0606 Fundo Municipal de Saúde

PROGRAMA
 DE TRABALHO

CÓDIGO	E S P E C I F I C A Ç Ã O	PROJETOS	ATIVIDADES	TOTAL
10	Saúde	500.000,00	8.336.600,00	8.836.600,00
10 122	Administração Geral	0,00	2.839.000,00	2.839.000,00
10 122 0052	Administração Geral	0,00	2.820.000,00	2.820.000,00
10 122 0052 2.012	Manutenção da Secretaria de Saude MANUTENÇÃO DA SECRETARIA DE SAUDE		2.820.000,00	2.820.000,00
10 122 2041	Manutenção do Conselho Municipal de Saude	0,00	19.000,00	19.000,00
10 122 2041 2.013	Manutenção dos Serviços do Conselho de Saude MANUTENÇÃO DO CONSELHO MUNICIPAL DE SAUDE		19.000,00	19.000,00
10 301	Atenção Básica	200.000,00	3.319.400,00	3.519.400,00
10 301 0203	Assistência Basica de Saude	200.000,00	3.204.000,00	3.404.000,00
10 301 0203 1.013	Construção e Ampliação de Unidade Basica de Saude CONSTRUÇÃO E AMPLIAÇÃO DE UNIDADE BASICA DE SAUDE	200.000,00		200.000,00
10 301 0203 2.014	Manutenção do Programa de Atenção Básica - Esf MANUTENÇÃO DO PROGRAMA DE ATENÇÃO BÁSICA - ESF		1.875.000,00	1.875.000,00
10 301 0203 2.015	Manutenção do Programa de Saúde Bucal MANUTENÇÃO DO PROGRAMA DE SAÚDE BUCAL		309.000,00	309.000,00
10 301 0203 2.016	Manutenção do Programa de Agentes Comunitárias de Saúde MANUTENÇÃO DO PROGRAMA DE AGENTES COMUNITÁRIAS DE SAÚDE		440.000,00	440.000,00
10 301 0203 2.017	Atenção Básica à Saude - PAB/FIXO Custeio da atenção básica de saúde com recursos do PAB/fixo.		480.000,00	480.000,00
10 301 0203 2.018	Atividade Assistência Farmaceutica. Programa assistência farmaceutica.		100.000,00	100.000,00
10 301 2039	Programa Saude na Escola	0,00	17.000,00	17.000,00
10 301 2039 2.019	Manutenção do Programa Saude na Escola-Pse MANUTENÇÃO DO PROGRAMA SAUDE NA ESCOLA-PSE		17.000,00	17.000,00
10 301 2040	Nasf-PSF	0,00	98.400,00	98.400,00
10 301 2040 2.020	Manutenção do Nucleo de Apoio a Saude da Familia MANUTENÇÃO DO NUCLEO DE APOIO A SAUDE DA FAMILIA		98.400,00	98.400,00
10 302	Assistência Hospitalar e Ambulatorial	100.000,00	1.715.000,00	1.815.000,00
10 302 0210	Atendimento Ambulatorial e Hospitalar	0,00	1.480.000,00	1.480.000,00
10 302 0210 2.021	Manutenção da Assistencia Hospital e Ambulatorial MANUTENÇÃO DA ASSISTENCIA HOSPITAL E AMBULATORIAL		886.000,00	886.000,00
10 302 0210 2.022	Atenção de Média e Alta Complexidade Custeio de ações de média e alta complexidade.		594.000,00	594.000,00

- continua -

- continuação -

10 302 0276	Consórcio de Saúde	0,00	150.000,00	150.000,00
10 302 0276 2.023	Manutenção do Consórcio de Saúde MANUTENÇÃO DO CONSÓRCIO DE SAÚDE		150.000,00	150.000,00
10 302 1014	Ampliação do Hospital	100.000,00	0,00	100.000,00
10 302 1014 1.014	AMPLIAÇÃO ADEQUAÇÃO DA SALA DE ESTABILIZAÇÃO DO HOSPITAL E MATERNIDADE	100.000,00		100.000,00
	AMPLIAÇÃO ADEQUAÇÃO DA SALA DE ESTABILIZAÇÃO DO HOSPITAL E MATERNIDADE ADOLFO BEZERRA DE MENEZES			
10 302 2038	Rede Cegonha	0,00	85.000,00	85.000,00
10 302 2038 2.024	Manutenção do Programa Rede Cegonha MANUTENÇÃO DO PROGRAMA REDE CEGONHA		85.000,00	85.000,00
10 303	Suporte Profilático e Terapêutico	100.000,00	81.600,00	181.600,00
10 303 1013	Polo de Academia de Saúde	100.000,00	81.600,00	181.600,00
10 303 1013 1.015	Implantação do Polo da Academia de Saúde IMPLANTAÇÃO DO POLO DA ACADEMIA DE SAÚDE	100.000,00		100.000,00
10 303 1013 2.025	Operacionalização da Academia de Saúde Manutenção dos serviços de suporte profilático e terapêutico.		81.600,00	81.600,00
10 304	Vigilância Sanitária	0,00	86.600,00	86.600,00
10 304 0246	Vigilância Sanitária	0,00	86.600,00	86.600,00
10 304 0246 2.026	Manutenção do Programa de Vigilância Sanitária MANUTENÇÃO DO PROGRAMA DE VIGILANCIA SANITÁRIA		86.600,00	86.600,00
10 305	Vigilância Epidemiológica	0,00	295.000,00	295.000,00
10 305 0245	Vigilância Epidemiológica	0,00	295.000,00	295.000,00
10 305 0245 2.027	Manutenção do Programa de Vigilância Epidemiológica MANUTENÇÃO DO PROGRAMA DE VIGILANCIA EPIDEMIOLÓGICA		295.000,00	295.000,00
10 512	Saneamento Básico Urbano	100.000,00	0,00	100.000,00
10 512 0203	Assistência Básica de Saúde	100.000,00	0,00	100.000,00
10 512 0203 1.016	Construção de Kits Sanitários Urbanos CONSTRUÇÃO DE KITS SANITÁRIOS URBANOS	100.000,00		100.000,00
TOTAL		500.000,00	8.336.600,00	8.836.600,00

Governo Municipal de Jaguaretama
 Fundo Municipal de Assistência Social
 Anexo 6, da Lei nº 4320, de 17/03/64. (Portaria SOF nº 8, de 04/02/85)
 Em R\$ 1,00

ORÇAMENTO PROGRAMA PARA 2014
 Orçamento Seguridade social - Adendo V

ASPCON

ÓRGÃO.....: 10 Secretaria de Assistência Social
 UNIDADE ORÇAMENTÁRIA.: 1010 Fundo Municipal de Assistência Social

PROGRAMA
 DE TRABALHO

CÓDIGO	E S P E C I F I C A Ç Ã O	PROJETOS	ATIVIDADES	TOTAL
08	Assistência Social	0,00	1.406.000,00	1.406.000,00
08 122	Administração Geral	0,00	916.000,00	916.000,00
08 122 0052	Administração Geral	0,00	916.000,00	916.000,00
08 122 0052 2.036	Manutenção da Secretaria de Assistência Social MANUTENÇÃO DA SECRETARIA DE ASSISTÊNCIA SOCIAL		910.000,00	910.000,00
08 122 0052 2.037	Apoio às Conferências de Ação Social APOIO ÀS CONFERÊNCIAS MUNICIPAIS DE AÇÃO SOCIAL.		6.000,00	6.000,00
08 241	Assistência ao Idoso	0,00	22.000,00	22.000,00
08 241 0121	Proteção ao Idoso	0,00	22.000,00	22.000,00
08 241 0121 2.038	Serviço de Convivência e Fortalecimento de Vínculos para Idosos SERVIÇO DE CONVIVENCIA E FORTALECIMENTO DE VÍNCULOS PARA IDOSOS		22.000,00	22.000,00
08 242	Assistência ao Portador de Deficiência	0,00	12.000,00	12.000,00
08 242 0123	Proteção ao Deficiente	0,00	12.000,00	12.000,00
08 242 0123 2.039	Serviço de Proteção Social ao Deficiente SERVIÇO DE PROTEÇÃO SOCIAL AO DEFICIENTE		12.000,00	12.000,00
08 243	Assistência à Criança e ao Adolescente	0,00	183.000,00	183.000,00
08 243 0122	Amparo a Criança e ao Adolescente	0,00	183.000,00	183.000,00
08 243 0122 2.040	Serviço de Convivência e Fortalecimento para Crianças e Adolescentes de 06 a 15 SERVIÇO DE CONVIVÊNCIA E FORTALECIMENTO PARA CRIANÇAS E ADOLESCENTES DE 06 A 15 ANOS		21.000,00	21.000,00
08 243 0122 2.041	Serviço de Convivência e Fortalecimento de Vínculos para Adolescentes e Jovens D SERVIÇO DE CONVIVÊNCIA E FORTALECIMENTO DE VÍNCULOS PARA ADOLESCENTES E JOVENS DE 15 A 17 ANOS		73.000,00	73.000,00
08 243 0122 2.042	Manutenção Administrativa do Conselho Tutelar MANUTENÇÃO ADMINISTRATIVA DO CONSELHO TUTELAR		89.000,00	89.000,00
08 244	Assistência Comunitária	0,00	273.000,00	273.000,00
08 244 0125	Assistência Comunitaria	0,00	273.000,00	273.000,00
08 244 0125 2.043	Igd - Índice de Gestão Descentralizada IGD - ÍNDICE DE GESTÃO DESCENTRALIZADA		45.000,00	45.000,00
08 244 0125 2.044	Serviço de Proteção de Atendimento Integral Família SERVIÇO DE PROTEÇÃO DE ATENDIMENTO INTEGRAL FAMÍLIA		28.000,00	28.000,00
08 244 0125 2.045	Apoio a Ações de Inclusão Produtiva e Geração de Renda		18.000,00	18.000,00

- continua -

- continuação -

	APOIO A AÇÕES DE INCLUSÃO PRODUTIVA E GERAÇÃO DE RENDA		
08 244 0125 2.046	Manutenção do Centro de Referência e Assistência Social	174.000,00	174.000,00
	MANUTENÇÃO DO CENTRO DE REFERÊNCIA E ASSISTÊNCIA SOCIAL		
08 244 0125 2.047	Execução de Metas a Cargo do IGD-SUAS	8.000,00	8.000,00
	Execução de Metas à Cargo do IGD-SUAS		

TOTAL | 0,00 | 1.406.000,00 | 1.406.000,00



Governo Municipal de Jaguaretama
 Secretaria de Infraestrutura e Urbanismo
 Anexo 6, da Lei nº 4320, de 17/03/64. (Portaria SOF nº 8, de 04/02/85)
 Em R\$ 1,00

ORÇAMENTO PROGRAMA PARA 2014
 Orçamento Seguridade social - Adendo V

ASPCON

ÓRGÃO.....: 05 Secretaria de Infraestrutura
 UNIDADE ORÇAMENTÁRIA.: 0505 Secretaria de Infraestrutura e Urbanismo

PROGRAMA
 DE TRABALHO

CÓDIGO	E S P E C I F I C A Ç Ã O	PROJETOS	ATIVIDADES	TOTAL
08	Assistência Social	140.000,00	0,00	140.000,00
08 244	Assistência Comunitária	140.000,00	0,00	140.000,00
08 244 0491	Serviços Funerários	140.000,00	0,00	140.000,00
08 244 0491 1.002	Construção e Ampliação de Cemiterios CONSTRUÇÃO E AMPLIAÇÃO DE CEMITERIOS	140.000,00	0,00	140.000,00
TOTAL		140.000,00	0,00	140.000,00

Governo Municipal de Jaguaretama
 Sec. do M. Ambiente, Rec. Hídricos e Desenv. Pesca
 Anexo 6, da Lei nº 4320, de 17/03/64. (Portaria SOF nº 8, de 04/02/85)
 Em R\$ 1,00

ORÇAMENTO PROGRAMA PARA 2014
 Orçamento Seguridade social - Adendo V

ASPCON

ÓRGÃO.....: 11 Sec. do M.Amb., Rec.Híd. e Des. da Pesca
 UNIDADE ORÇAMENTÁRIA.: 1111 Sec. Do M. Amb., Rec.Híd. e Desenv.Pesca

PROGRAMA
 DE TRABALHO

CÓDIGO	E S P E C I F I C A Ç Ã O	PROJETOS	ATIVIDADES	TOTAL
08	Assistência Social	100.000,00	0,00	100.000,00
08 244	Assistência Comunitária	100.000,00	0,00	100.000,00
08 244 0622	Aplicação de Recursos			

NATUREZA DA DESPESA SEGUNDO AS CATEGORIAS ECONÔMICAS

ÓRGÃO.....: 01 Câmara Municipal de Jaguaretama
UNIDADE ORÇAMENTÁRIA.: 0101 Legislativo Municipal de Jaguaretama

NATUREZA
DA DESPESA

CÓDIGO	ESPECIFICAÇÃO	FONTE	DESDOBRAMENTO	ELEMENTO	CATEG. ECONÔMICA
3.0.00.00.00	Despesas Correntes				1.393.000,00
3.1.00.00.00	Pessoal e Encargos Sociais			1.030.000,00	
3.1.90.00.00	Aplicações Diretas		1.030.000,00		
3.1.90.11.00	Vencimentos e Vant. Fixas Pessoal Civil	010000	850.000,00		
3.1.90.13.00	Obrigações Patronais	010000	180.000,00		
3.3.00.00.00	Outras Despesas Correntes			363.000,00	
3.3.50.00.00	Transf. a Inst. Priv. sem Fins Lucrativo		3.000,00		
3.3.50.41.00	Contribuições	010000	3.000,00		
3.3.90.00.00	Aplicações Diretas		360.000,00		
3.3.90.14.00	Diárias - Civil	010000	30.000,00		
3.3.90.30.00	Material de Consumo	010000	20.000,00		
3.3.90.35.00	Serviços de Consultoria	010000	5.000,00		
3.3.90.36.00	Outros Serv. de Terceiros Pessoa Física	010000	50.000,00		
3.3.90.39.00	Outros Serv. de Terc. Pessoa Jurídica	010000	250.000,00		
3.3.90.47.00	Obrigações Tributárias e Contributivas	010000	3.000,00		
3.3.90.92.00	Despesas de Exercícios Anteriores	010000	2.000,00		
4.0.00.00.00	Despesas de Capital				30.000,00
4.4.00.00.00	Investimentos			30.000,00	
4.4.90.00.00	Aplicações Diretas		30.000,00		
4.4.90.51.00	Obras e Instalações	010000	15.000,00		
4.4.90.52.00	Equipamentos e Material Permanente	010000	15.000,00		
TOTAL DA DESPESA					1.423.000,00

NATUREZA DA DESPESA SEGUNDO AS CATEGORIAS ECONÔMICAS

ÓRGÃO.....: 02 Secretaria de Governo e Gestão
UNIDADE ORÇAMENTÁRIA.: 0202 Secretaria de Governo e Gestão

NATUREZA
DA DESPESA

CÓDIGO	ESPECIFICAÇÃO	FONTE	DESDOBRAMENTO	ELEMENTO	CATEG. ECONÔMICA
3.0.00.00.00	Despesas Correntes				1.099.500,00
3.1.00.00.00	Pessoal e Encargos Sociais			782.500,00	
3.1.90.00.00	Aplicações Diretas		782.500,00		
3.1.90.04.00	Contratação por Tempo Determinado	010000	30.000,00		
3.1.90.11.00	Vencimentos e Vant. Fixas Pessoal Civil	010000	610.000,00		
3.1.90.13.00	Obrigações Patronais	010000	126.000,00		
3.1.90.91.00	Sentenças Judiciais	010000	5.000,00		
3.1.90.92.00	Despesas de Exercícios Anteriores	010000	5.000,00		
3.1.90.96.00	Ressarcimento de Desp. de Pessoal Requis	010000	6.500,00		
3.3.00.00.00	Outras Despesas Correntes			317.000,00	
3.3.50.00.00	Transf. a Inst. Priv. sem Fins Lucrativo		5.000,00		
3.3.50.41.00	Contribuições	010000	5.000,00		
3.3.90.00.00	Aplicações Diretas		312.000,00		
3.3.90.14.00	Diárias - Civil	010000	30.000,00		
3.3.90.30.00	Material de Consumo	010000	50.000,00		
3.3.90.31.00	Premiações Cult.Art.Cient.Desp.e Outras	010000	2.000,00		
3.3.90.32.00	Material, Bem ou Serv. p/ Dist. Gratuita	010000	5.000,00		
3.3.90.35.00	Serviços de Consultoria	010000	5.000,00		
3.3.90.36.00	Outros Serv. de Terceiros Pessoa Física	010000	100.000,00		
3.3.90.39.00	Outros Serv. de Terç. Pessoa Jurídica	010000	100.000,00		
3.3.90.92.00	Despesas de Exercícios Anteriores	010000	20.000,00		
4.0.00.00.00	Despesas de Capital				75.000,00
4.4.00.00.00	Investimentos			75.000,00	
4.4.90.00.00	Aplicações Diretas		75.000,00		
4.4.90.52.00	Equipamentos e Material Permanente	010000	75.000,00		
TOTAL DA DESPESA					1.174.500,00



NATUREZA DA DESPESA SEGUNDO AS CATEGORIAS ECONÔMICAS

ÓRGÃO.....: 03 Sec. de Adm. e Contr. Interno da Gestão
 UNIDADE ORÇAMENTÁRIA.: 0303 Sec. de Adm. e Contr. Interno da Gestão

NATUREZA
 DA DESPESA

CÓDIGO	ESPECIFICAÇÃO	FONTE	DESDOBRAMENTO	ELEMENTO	CATEG. ECONÔMICA
3.0.00.00.00	Despesas Correntes				665.400,00
3.1.00.00.00	Pessoal e Encargos Sociais			510.400,00	
3.1.90.00.00	Aplicações Diretas		510.400,00		
3.1.90.04.00	Contratação por Tempo Determinado	010000	10.000,00		
3.1.90.11.00	Vencimentos e Vant. Fixas Pessoal Civil	010000	320.000,00		
3.1.90.13.00	Obrigações Patronais	010000	70.400,00		
3.1.90.91.00	Sentenças Judiciais	010000	100.000,00		
3.1.90.92.00	Despesas de Exercícios Anteriores	010000	5.000,00		
3.1.90.94.00	Indenizações e Restituições Trabalhistas	010000	5.000,00		
3.3.00.00.00	Outras Despesas Correntes			155.000,00	
3.3.90.00.00	Aplicações Diretas		155.000,00		
3.3.90.14.00	Diárias - Civil	010000	5.000,00		
3.3.90.30.00	Material de Consumo	010000	20.000,00		
3.3.90.35.00	Serviços de Consultoria	010000	5.000,00		
3.3.90.36.00	Outros Serv. de Terceiros Pessoa Física	010000	70.000,00		
3.3.90.39.00	Outros Serv. de Terc. Pessoa Jurídica	010000	50.000,00		
3.3.90.92.00	Despesas de Exercícios Anteriores	010000	5.000,00		
4.0.00.00.00	Despesas de Capital				10.000,00
4.4.00.00.00	Investimentos			10.000,00	
4.4.90.00.00	Aplicações Diretas		10.000,00		
4.4.90.52.00	Equipamentos e Material Permanente	010000	10.000,00		
TOTAL DA DESPESA					675.400,00

NATUREZA DA DESPESA SEGUNDO AS CATEGORIAS ECONÔMICAS

ÓRGÃO.....: 04 Secretaria de Finanças
UNIDADE ORÇAMENTÁRIA.: 0404 Secretaria de Finanças

NATUREZA
DA DESPESA

CÓDIGO	ESPECIFICAÇÃO	FONTE	DESDOBRAMENTO	ELEMENTO	CATEG. ECONÔMICA
3.0.00.00.00	Despesas Correntes				1.428.640,00
3.1.00.00.00	Pessoal e Encargos Sociais			418.640,00	
3.1.90.00.00	Aplicações Diretas		418.640,00		
3.1.90.04.00	Contratação por Tempo Determinado	010000	5.000,00		
3.1.90.11.00	Vencimentos e Vant. Fixas Pessoal Civil	010000	212.000,00		
3.1.90.13.00	Obrigações Patronais	010000	46.640,00		
3.1.90.91.00	Sentenças Judiciais	010000	150.000,00		
3.1.90.92.00	Despesas de Exercícios Anteriores	010000	5.000,00		
3.2.00.00.00	Juros e Encargos da Dívida			70.000,00	
3.2.90.00.00	Aplicações Diretas		70.000,00		
3.2.90.21.00	Juros sobre a Dívida por Contrato	010000	70.000,00		
3.3.00.00.00	Outras Despesas Correntes			940.000,00	
3.3.90.00.00	Aplicações Diretas		940.000,00		
3.3.90.14.00	Diárias - Civil	010000	5.000,00		
3.3.90.30.00	Material de Consumo	010000	30.000,00		
3.3.90.35.00	Serviços de Consultoria	010000	35.000,00		
3.3.90.36.00	Outros Serv. de Terceiros Pessoa Física	010000	175.000,00		
3.3.90.39.00	Outros Serv. de Terc. Pessoa Jurídica	010000	320.000,00		
3.3.90.47.00	Obrigações Tributárias e Contributivas	010000	350.000,00		
3.3.90.92.00	Despesas de Exercícios Anteriores	010000	20.000,00		
3.3.90.93.00	Indenizações e Restituições	010000	5.000,00		
4.0.00.00.00	Despesas de Capital				525.000,00
4.4.00.00.00	Investimentos			25.000,00	
4.4.90.00.00	Aplicações Diretas		25.000,00		
4.4.90.52.00	Equipamentos e Material Permanente	010000	25.000,00		
4.6.00.00.00	Amortização da Dívida			500.000,00	
4.6.90.00.00	Aplicações Diretas		500.000,00		
4.6.90.71.00	Principal da Dívida Contratual Resgatado	010000	500.000,00		
TOTAL DA DESPESA					1.953.640,00

NATUREZA DA DESPESA SEGUNDO AS CATEGORIAS ECONÔMICAS

ÓRGÃO.....: 05 Secretaria de Infraestrutura
 UNIDADE ORÇAMENTÁRIA.: 0505 Secretaria de Infraestrutura e Urbanismo

NATUREZA
 DA DESPESA

CÓDIGO	ESPECIFICAÇÃO	FONTE	DESDOBRAMENTO	ELEMENTO	CATEG. ECONÔMICA
3.0.00.00.00	Despesas Correntes				3.770.000,00
3.1.00.00.00	Pessoal e Encargos Sociais			780.000,00	
3.1.90.00.00	Aplicações Diretas		780.000,00		
3.1.90.04.00	Contratação por Tempo Determinado	010000	50.000,00		
3.1.90.11.00	Vencimentos e Vant. Fixas Pessoal Civil	010000	570.000,00		
3.1.90.13.00	Obrigações Patronais	010000	160.000,00		
3.3.00.00.00	Outras Despesas Correntes			2.990.000,00	
3.3.90.00.00	Aplicações Diretas		2.990.000,00		
3.3.90.14.00	Diárias - Civil	010000	5.000,00		
3.3.90.30.00	Material de Consumo	010000	275.000,00		
3.3.90.35.00	Serviços de Consultoria	010000	5.000,00		
3.3.90.36.00	Outros Serv. de Terceiros Pessoa Física	010000	500.000,00		
3.3.90.39.00	Outros Serv. de Terç. Pessoa Jurídica	010000	2.105.000,00		
3.3.90.92.00	Despesas de Exercícios Anteriores	010000	100.000,00		
4.0.00.00.00	Despesas de Capital				3.099.460,00
4.4.00.00.00	Investimentos			3.099.460,00	
4.4.90.00.00	Aplicações Diretas		3.099.460,00		
4.4.90.51.00	Obras e Instalações	010000	3.044.460,00		
4.4.90.52.00	Equipamentos e Material Permanente	010000	55.000,00		
TOTAL DA DESPESA					6.869.460,00

Governo Municipal de Jaguaretama
Fundo Municipal de Saúde

ORÇAMENTO PROGRAMA PARA 2014

Anexo 2, da Lei nº 4320, de 17/03/64. (Portaria SOF nº 8, de 04/02/85)

Orçamento Fiscal - Adendo III
Em R\$ 1,00
ASPCON

NATUREZA DA DESPESA SEGUNDO AS CATEGORIAS ECONÔMICAS

ÓRGÃO.....: 06 Secretaria Municipal de Saúde
UNIDADE ORÇAMENTÁRIA.: 0606 Fundo Municipal de Saúde

NATUREZA
DA DESPESA

CÓDIGO	ESPECIFICAÇÃO	FONTE	DESDOBRAMENTO	ELEMENTO	CATEG. ECONÔMICA
4.0.00.00.00	Despesas de Capital				100.000,00
4.4.00.00.00	Investimentos			100.000,00	
4.4.90.00.00	Aplicações Diretas		100.000,00		
4.4.90.51.00	Obras e Instalações	010000	100.000,00		
TOTAL DA DESPESA					100.000,00

NATUREZA DA DESPESA SEGUNDO AS CATEGORIAS ECONÔMICAS

ÓRGÃO.....: 07 Secretaria Municipal de Educação
UNIDADE ORÇAMENTÁRIA.: 0707 Fundo Municipal de Educação

NATUREZA
DA DESPESA

CÓDIGO	ESPECIFICAÇÃO	FONTE	DESDOBRAMENTO	ELEMENTO	CATEG. ECONÔMICA
3.0.00.00.00	Despesas Correntes				3.519.400,00
3.1.00.00.00	Pessoal e Encargos Sociais			589.400,00	
3.1.90.00.00	Aplicações Diretas		589.400,00		
3.1.90.04.00	Contratação por Tempo Determinado	010000	220.000,00		
3.1.90.11.00	Vencimentos e Vant. Fixas Pessoal Civil	010000	300.000,00		
3.1.90.13.00	Obrigações Patronais	010000	64.400,00		
3.1.90.94.00	Indenizações e Restituições Trabalhistas	010000	5.000,00		
3.3.00.00.00	Outras Despesas Correntes			2.930.000,00	
3.3.40.00.00	Transferências a Municípios		5.000,00		
3.3.40.43.00	Subvenções Sociais	010000	5.000,00		
3.3.90.00.00	Aplicações Diretas		2.925.000,00		
3.3.90.14.00	Diárias - Civil	010000	20.000,00		
3.3.90.30.00	Material de Consumo	010000	605.000,00		
3.3.90.31.00	Premiações Cult.Art.Cient.Desp.e Outras	010000	5.000,00		
3.3.90.32.00	Material, Bem ou Serv. p/ Dist. Gratuita	010000	5.000,00		
3.3.90.35.00	Serviços de Consultoria	010000	5.000,00		
3.3.90.36.00	Outros Serv. de Terceiros Pessoa Física	010000	425.000,00		
3.3.90.39.00	Outros Serv. de Terç. Pessoa Jurídica	010000	1.805.000,00		
3.3.90.92.00	Despesas de Exercícios Anteriores	010000	50.000,00		
3.3.90.93.00	Indenizações e Restituições	010000	5.000,00		
4.0.00.00.00	Despesas de Capital				1.002.000,00
4.4.00.00.00	Investimentos			1.002.000,00	
4.4.90.00.00	Aplicações Diretas		1.002.000,00		
4.4.90.51.00	Obras e Instalações	010000	400.000,00		
4.4.90.52.00	Equipamentos e Material Permanente	010000	602.000,00		
TOTAL DA DESPESA					4.521.400,00



NATUREZA DA DESPESA SEGUNDO AS CATEGORIAS ECONÔMICAS

ÓRGÃO.....: 08 Sec. do Des. Rural, Empreend. e A. Comun
 UNIDADE ORÇAMENTÁRIA.: 0808 Sec. do Des. Rural, Empreend. e A. Comun

NATUREZA
 DA DESPESA

CÓDIGO	ESPECIFICAÇÃO	FONTE	DESDOBRAMENTO	ELEMENTO	CATEG. ECONÔMICA
3.0.00.00.00	Despesas Correntes				805.000,00
3.1.00.00.00	Pessoal e Encargos Sociais			380.000,00	
3.1.90.00.00	Aplicações Diretas		380.000,00		
3.1.90.11.00	Vencimentos e Vant. Fixas Pessoal Civil	010000	300.000,00		
3.1.90.13.00	Obrigações Patronais	010000	80.000,00		
3.3.00.00.00	Outras Despesas Correntes			425.000,00	
3.3.90.00.00	Aplicações Diretas		425.000,00		
3.3.90.14.00	Diárias - Civil	010000	5.000,00		
3.3.90.30.00	Material de Consumo	010000	170.000,00		
3.3.90.32.00	Material, Bem ou Serv. p/ Dist. Gratuita	010000	25.000,00		
3.3.90.36.00	Outros Serv. de Terceiros Pessoa Física	010000	85.000,00		
3.3.90.39.00	Outros Serv. de Terc. Pessoa Jurídica	010000	125.000,00		
3.3.90.41.00	Contribuições	010000	5.000,00		
3.3.90.92.00	Despesas de Exercícios Anteriores	010000	10.000,00		
4.0.00.00.00	Despesas de Capital				12.000,00
4.4.00.00.00	Investimentos			12.000,00	
4.4.90.00.00	Aplicações Diretas		12.000,00		
4.4.90.52.00	Equipamentos e Material Permanente	010000	12.000,00		
TOTAL DA DESPESA					817.000,00

Governo Municipal de Jaguaretama
Secretaria dos Esportes e Juventude

ORÇAMENTO PROGRAMA PARA 2014

Anexo 2, da Lei nº 4320, de 17/03/64. (Portaria SOF nº 8, de 04/02/85)

Orçamento Fiscal - Adendo III
Em R\$ 1,00
ASPCON

NATUREZA DA DESPESA SEGUNDO AS CATEGORIAS ECONÔMICAS

ÓRGÃO.....: 09 Secretaria dos Esportes e Juventude
UNIDADE ORÇAMENTÁRIA.: 0909 Secretaria do Esporte e da Juventude

NATUREZA
DA DESPESA

CÓDIGO	ESPECIFICAÇÃO	FONTE	DESDOBRAMENTO	ELEMENTO	CATEG. ECONÔMICA
3.0.00.00.00	Despesas Correntes				344.000,00
3.1.00.00.00	Pessoal e Encargos Sociais			212.000,00	
3.1.90.00.00	Aplicações Diretas		212.000,00		
3.1.90.04.00	Contratação por Tempo Determinado	010000	10.000,00		
3.1.90.11.00	Vencimentos e Vant. Fixas Pessoal Civil	010000	160.000,00		
3.1.90.13.00	Obrigações Patronais	010000	32.000,00		
3.1.90.92.00	Despesas de Exercícios Anteriores	010000	10.000,00		
3.3.00.00.00	Outras Despesas Correntes			132.000,00	
3.3.90.00.00	Aplicações Diretas		132.000,00		
3.3.90.14.00	Diárias - Civil	010000	5.000,00		
3.3.90.30.00	Material de Consumo	010000	25.000,00		
3.3.90.31.00	Premiações Cult.Art.Cient.Desp.e Outras	010000	10.000,00		
3.3.90.32.00	Material, Bem ou Serv. p/ Dist. Gratuita	010000	20.000,00		
3.3.90.36.00	Outros Serv. de Terceiros Pessoa Física	010000	40.000,00		
3.3.90.39.00	Outros Serv. de Terc. Pessoa Jurídica	010000	30.000,00		
3.3.90.92.00	Despesas de Exercícios Anteriores	010000	2.000,00		
4.0.00.00.00	Despesas de Capital				210.000,00
4.4.00.00.00	Investimentos			210.000,00	
4.4.90.00.00	Aplicações Diretas		210.000,00		
4.4.90.51.00	Obras e Instalações	010000	200.000,00		
4.4.90.52.00	Equipamentos e Material Permanente	010000	10.000,00		
TOTAL DA DESPESA					554.000,00

Governo Municipal de Jaguaretama
 Sec. do M. Ambiente, Rec. Hídricos e Desenv. Pesca

ORÇAMENTO PROGRAMA PARA 2014

Orçamento Fiscal - Adendo III

Anexo 2, da Lei nº 4320, de 17/03/64. (Portaria SOF nº 8, de 04/02/85)

Em R\$ 1,00
 ASPCON

NATUREZA DA DESPESA SEGUNDO AS CATEGORIAS ECONÔMICAS

ÓRGÃO.....: 11 Sec. do M.Amb., Rec.Híd. e Des. da Pesca
 UNIDADE ORÇAMENTÁRIA.: 1111 Sec. Do M. Amb., Rec.Híd. e Desenv.Pesca

NATUREZA
 DA DESPESA

CÓDIGO	ESPECIFICAÇÃO	FONTE	DESDOBRAMENTO	ELEMENTO	CATEG. ECONÔMICA
3.0.00.00.00	Despesas Correntes				211.000,00
3.1.00.00.00	Pessoal e Encargos Sociais			150.000,00	
3.1.90.00.00	Aplicações Diretas		150.000,00		
3.1.90.11.00	Vencimentos e Vant. Fixas Pessoal Civil	010000	120.000,00		
3.1.90.13.00	Obrigações Patronais	010000	30.000,00		
3.3.00.00.00	Outras Despesas Correntes			61.000,00	
3.3.90.00.00	Aplicações Diretas		61.000,00		
3.3.90.14.00	Diárias - Civil	010000	5.000,00		
3.3.90.30.00	Material de Consumo	010000	15.000,00		
3.3.90.36.00	Outros Serv. de Terceiros Pessoa Física	010000	30.000,00		
3.3.90.39.00	Outros Serv. de Terç. Pessoa Jurídica	010000	10.000,00		
3.3.90.92.00	Despesas de Exercícios Anteriores	010000	1.000,00		
4.0.00.00.00	Despesas de Capital				205.000,00
4.4.00.00.00	Investimentos			205.000,00	
4.4.90.00.00	Aplicações Diretas		205.000,00		
4.4.90.51.00	Obras e Instalações	010000	200.000,00		
4.4.90.52.00	Equipamentos e Material Permanente	010000	5.000,00		
TOTAL DA DESPESA					416.000,00

NATUREZA DA DESPESA SEGUNDO AS CATEGORIAS ECONÔMICAS

ÓRGÃO.....: 12 Secretaria de Cultura e Turismo
UNIDADE ORÇAMENTÁRIA.: 1212 Secretaria da Cultura e Turismo

NATUREZA
DA DESPESA

CÓDIGO	ESPECIFICAÇÃO	FONTE	DESDOBRAMENTO	ELEMENTO	CATEG. ECONÔMICA
3.0.00.00.00	Despesas Correntes				702.000,00
3.1.00.00.00	Pessoal e Encargos Sociais			230.000,00	
3.1.90.00.00	Aplicações Diretas		230.000,00		
3.1.90.11.00	Vencimentos e Vant. Fixas Pessoal Civil	010000	200.000,00		
3.1.90.13.00	Obrigações Patronais	010000	30.000,00		
3.3.00.00.00	Outras Despesas Correntes			472.000,00	
3.3.40.00.00	Transferências a Municípios		10.000,00		
3.3.40.43.00	Subvenções Sociais	010000	10.000,00		
3.3.90.00.00	Aplicações Diretas		462.000,00		
3.3.90.14.00	Diárias - Civil	010000	5.000,00		
3.3.90.30.00	Material de Consumo	010000	70.000,00		
3.3.90.31.00	Premiações Cult.Art.Cient.Desp.e Outras	010000	35.000,00		
3.3.90.32.00	Material, Bem ou Serv. p/ Dist. Gratuita	010000	2.000,00		
3.3.90.36.00	Outros Serv. de Terceiros Pessoa Física	010000	80.000,00		
3.3.90.39.00	Outros Serv. de Terc. Pessoa Jurídica	010000	260.000,00		
3.3.90.92.00	Despesas de Exercícios Anteriores	010000	10.000,00		
4.0.00.00.00	Despesas de Capital				102.000,00
4.4.00.00.00	Investimentos			102.000,00	
4.4.90.00.00	Aplicações Diretas		102.000,00		
4.4.90.51.00	Obras e Instalações	010000	100.000,00		
4.4.90.52.00	Equipamentos e Material Permanente	010000	2.000,00		
TOTAL DA DESPESA					804.000,00

Governo Municipal de Jaguaretama
Reserva de Contingência

Anexo 2, da Lei nº 4320, de 17/03/64. (Portaria SOF nº 8, de 04/02/85)

ORÇAMENTO PROGRAMA PARA 2014

Orçamento Fiscal - Adendo III

Em R\$ 1,00
ASPCON

NATUREZA DA DESPESA SEGUNDO AS CATEGORIAS ECONÔMICAS

ÓRGÃO.....: 13 Reserva de Contingência
UNIDADE ORÇAMENTÁRIA.: 1313 Reserva de Contingência

NATUREZA
DA DESPESA

CÓDIGO	ESPECIFICAÇÃO	FONTE	DESDOBRAMENTO	ELEMENTO	CATEG. ECONÔMICA
9.0.00.00.00	Reserva de Contingência				690.000,00
9.9.00.00.00	Reserva de Contingência			690.000,00	
9.9.99.00.00	Reserva de Contingência		690.000,00		
9.9.99.99.00	Reserva de Contingência	010000	690.000,00		
TOTAL DA DESPESA					690.000,00

NATUREZA DA DESPESA SEGUNDO AS CATEGORIAS ECONÔMICAS

ÓRGÃO.....: 14 Secretaria de Articulação Política
UNIDADE ORÇAMENTÁRIA.: 1414 Secretaria de Articulação Política

NATUREZA
DA DESPESA

CÓDIGO	ESPECIFICAÇÃO	FONTE	DESDOBRAMENTO	ELEMENTO	CATEG. ECONÔMICA
3.0.00.00.00	Despesas Correntes				135.000,00
3.1.00.00.00	Pessoal e Encargos Sociais			100.000,00	
3.1.90.00.00	Aplicações Diretas		100.000,00		
3.1.90.11.00	Vencimentos e Vant. Fixas Pessoal Civil	010000	80.000,00		
3.1.90.13.00	Obrigações Patronais	010000	20.000,00		
3.3.00.00.00	Outras Despesas Correntes			35.000,00	
3.3.90.00.00	Aplicações Diretas		35.000,00		
3.3.90.14.00	Diárias - Civil	010000	5.000,00		
3.3.90.30.00	Material de Consumo	010000	5.000,00		
3.3.90.36.00	Outros Serv. de Terceiros Pessoa Física	010000	5.000,00		
3.3.90.39.00	Outros Serv. de Terc. Pessoa Jurídica.	010000	20.000,00		
4.0.00.00.00	Despesas de Capital				2.000,00
4.4.00.00.00	Investimentos			2.000,00	
4.4.90.00.00	Aplicações Diretas		2.000,00		
4.4.90.52.00	Equipamentos e Material Permanente	010000	2.000,00		
TOTAL DA DESPESA					137.000,00

NATUREZA DA DESPESA SEGUNDO AS CATEGORIAS ECONÔMICAS

ÓRGÃO.....: 15 Fundo de Desenv.do Ensino Básico -FUNDEB
UNIDADE ORÇAMENTÁRIA.: 1515 Fundo de Desnv.do Ensino Básico -FUNDEB

NATUREZA
DA DESPESA

CÓDIGO	ESPECIFICAÇÃO	FONTE	DESDOBRAMENTO	ELEMENTO	CATEG. ECONÔMICA
3.0.00.00.00	Despesas Correntes				9.238.000,00
3.1.00.00.00	Pessoal e Encargos Sociais			8.417.000,00	
3.1.90.00.00	Aplicações Diretas		8.417.000,00		
3.1.90.04.00	Contratação por Tempo Determinado	010000	210.000,00		
3.1.90.11.00	Vencimentos e Vant. Fixas Pessoal Civil	010000	7.078.000,00		
3.1.90.13.00	Obrigações Patronais	010000	1.114.000,00		
3.1.90.92.00	Despesas de Exercícios Anteriores	010000	15.000,00		
3.3.00.00.00	Outras Despesas Correntes			821.000,00	
3.3.90.00.00	Aplicações Diretas		821.000,00		
3.3.90.30.00	Material de Consumo	010000	100.000,00		
3.3.90.32.00	Material, Bem ou Serv. p/ Dist. Gratuita	010000	20.000,00		
3.3.90.36.00	Outros Serv. de Terceiros Pessoa Física	010000	100.000,00		
3.3.90.39.00	Outros Serv. de Terc. Pessoa Jurídica	010000	590.000,00		
3.3.90.92.00	Despesas de Exercícios Anteriores	010000	11.000,00		
4.0.00.00.00	Despesas de Capital				862.000,00
4.4.00.00.00	Investimentos			862.000,00	
4.4.90.00.00	Aplicações Diretas		862.000,00		
4.4.90.51.00	Obras e Instalações	010000	100.000,00		
4.4.90.52.00	Equipamentos e Material Permanente	010000	762.000,00		
TOTAL DA DESPESA					10.100.000,00

Governo Municipal de Jaguaretama
 Secretaria de Infraestrutura e Urbanismo

ORÇAMENTO PROGRAMA PARA 2014

Anexo 2, da Lei nº 4320, de 17/03/64. (Portaria SOF nº 8, de 04/07/85)

Orçamento Seguridade Social - Adendo III

Em R\$ 1,00
 ASPCON

NATUREZA DA DESPESA SEGUNDO AS CATEGORIAS ECONÔMICAS

ÓRGÃO.....: 05 Secretaria de Infraestrutura
 UNIDADE ORÇAMENTÁRIA.: 0505 Secretaria de Infraestrutura e Urbanismo

NATUREZA
 DA DESPESA

CÓDIGO	ESPECIFICAÇÃO	FONTE	DESDOBRAMENTO	ELEMENTO	CATEG. ECONÔMICA
3.0.00.00.00	Despesas Correntes				40.000,00
3.3.00.00.00	Outras Despesas Correntes			40.000,00	
3.3.90.00.00	Aplicações Diretas		40.000,00		
3.3.90.36.00	Outros Serv. de Terceiros Pessoa Física	010000	20.000,00		
3.3.90.39.00	Outros Serv. de Terc. Pessoa Jurídica	010000	20.000,00		
4.0.00.00.00	Despesas de Capital				100.000,00
4.4.00.00.00	Investimentos			100.000,00	
4.4.90.00.00	Aplicações Diretas		100.000,00		
4.4.90.51.00	Obras e Instalações	010000	100.000,00		
TOTAL DA DESPESA					140.000,00

NATUREZA DA DESPESA SEGUNDO AS CATEGORIAS ECONÔMICAS

ÓRGÃO.....: 06 Secretaria Municipal de Saúde
UNIDADE ORÇAMENTÁRIA.: 0606 Fundo Municipal de Saúde

NATUREZA
DA DESPESA

CÓDIGO	ESPECIFICAÇÃO	FONTE	DESDOBRAMENTO	ELEMENTO	CATEG. ECONÔMICA
3.0.00.00.00	Despesas Correntes				8.253.600,00
3.1.00.00.00	Pessoal e Encargos Sociais			3.607.100,00	
3.1.90.00.00	Aplicações Diretas		3.607.100,00		
3.1.90.04.00	Contratação por Tempo Determinado	010000	135.000,00		
3.1.90.11.00	Vencimentos e Vant. Fixas Pessoal Civil	010000	2.750.000,00		
3.1.90.13.00	Obrigações Patronais	010000	702.100,00		
3.1.90.92.00	Despesas de Exercícios Anteriores	010000	20.000,00		
3.3.00.00.00	Outras Despesas Correntes			4.646.500,00	
3.3.70.00.00	Transf. a Inst. Multigovernamentais		150.000,00		
3.3.70.41.00	Contribuições	010000	150.000,00		
3.3.90.00.00	Aplicações Diretas		4.496.500,00		
3.3.90.14.00	Diárias - Civil	010000	25.000,00		
3.3.90.30.00	Material de Consumo	010000	785.000,00		
3.3.90.32.00	Material, Bem ou Serv. p/ Dist. Gratuita	010000	28.000,00		
3.3.90.35.00	Serviços de Consultoria	010000	10.000,00		
3.3.90.36.00	Outros Serv. de Terceiros Pessoa Física	010000	1.950.000,00		
3.3.90.39.00	Outros Serv. de Terç. Pessoa Jurídica	010000	1.653.500,00		
3.3.90.92.00	Despesas de Exercícios Anteriores	010000	45.000,00		
4.0.00.00.00	Despesas de Capital				583.000,00
4.4.00.00.00	Investimentos			583.000,00	
4.4.90.00.00	Aplicações Diretas		583.000,00		
4.4.90.51.00	Obras e Instalações	010000	520.000,00		
4.4.90.52.00	Equipamentos e Material Permanente	010000	63.000,00		
TOTAL DA DESPESA					8.836.600,00

Governo Municipal de Jaguaretama
 Fundo Municipal de Assistência Social

ORÇAMENTO PROGRAMA PARA 2014

Anexo 2, da Lei nº 4320, de 17/03/64. (Portaria SOF nº 8, de 04/02/85)

Orçamento Seguridade Social - Adendo III

Em R\$ 1,00
 ASPCON

NATUREZA DA DESPESA SEGUNDO AS CATEGORIAS ECONÔMICAS

ÓRGÃO.....: 10 Secretaria de Assistência Social
 UNIDADE ORÇAMENTÁRIA.: 1010 Fundo Municipal de Assistência Social

NATUREZA
 DA DESPESA

CÓDIGO	ESPECIFICAÇÃO	FONTE	DESDOBRAMENTO	ELEMENTO	CATEG. ECONÔMICA
3.0.00.00.00	Despesas Correntes				1.383.000,00
3.1.00.00.00	Pessoal e Encargos Sociais			589.000,00	
3.1.90.00.00	Aplicações Diretas		589.000,00		
3.1.90.11.00	Vencimentos e Vant. Fixas Pessoal Civil	010000	490.000,00		
3.1.90.13.00	Obrigações Patronais	010000	99.000,00		
3.3.00.00.00	Outras Despesas Correntes			794.000,00	
3.3.90.00.00	Aplicações Diretas		794.000,00		
3.3.90.14.00	Diárias - Civil	010000	12.000,00		
3.3.90.30.00	Material de Consumo	010000	108.000,00		
3.3.90.32.00	Material, Bem ou Serv. p/ Dist. Gratuita	010000	25.000,00		
3.3.90.36.00	Outros Serv. de Terceiros Pessoa Física	010000	397.000,00		
3.3.90.39.00	Outros Serv. de Terc. Pessoa Jurídica	010000	246.000,00		
3.3.90.48.00	Outros Aux. Finan. a Pessoas Físicas	010000	1.000,00		
3.3.90.92.00	Despesas de Exercícios Anteriores	010000	5.000,00		
4.0.00.00.00	Despesas de Capital				23.000,00
4.4.00.00.00	Investimentos			23.000,00	
4.4.90.00.00	Aplicações Diretas		23.000,00		
4.4.90.52.00	Equipamentos e Material Permanente	010000	23.000,00		
TOTAL DA DESPESA					1.406.000,00

Governo Municipal de Jaguaretama
 Sec. do M. Ambiente, Rec. Hídricos e Desenv. Pesca

ORÇAMENTO PROGRAMA PARA 2014

Anexo 2, da Lei nº 4320, de 17/03/64. (Portaria SOF nº 8, de 04/02/85)

Orçamento Seguridade social - Adendo III
 Em R\$ 1,00
 ASPCON

NATUREZA DA DESPESA SEGUNDO AS CATEGORIAS ECONÔMICAS

ÓRGÃO.....: 11 Sec. do M.Amb., Rec.Híd. e Des. da Pesca
 UNIDADE ORÇAMENTÁRIA.: 1111 Sec. Do M. Amb., Rec.Híd. e Desenv.Pesca

NATUREZA
 DA DESPESA

CÓDIGO	ESPECIFICAÇÃO	FONTE	DESDOBRAMENTO	ELEMENTO	CATEG. ECONÔMICA
4.0.00.00.00	Despesas de Capital				100.000,00
4.4.00.00.00	Investimentos			100.000,00	
4.4.90.00.00	Aplicações Diretas		100.000,00		
4.4.90.51.00	Obras e Instalações	010000	100.000,00		
TOTAL DA DESPESA					100.000,00

NATUREZA DA DESPESA SEGUNDO AS CATEGORIAS ECONÔMICAS
CONSOLIDAÇÃO GERAL

CÓDIGO	ESPECIFICAÇÃO	FONTE	DESDOBRAMENTO	ELEMENTO	CATEG. ECONÔMICA
3.0.00.00.00	Despesas Correntes				23.310.940,00
3.1.00.00.00	Pessoal e Encargos Sociais			13.599.940,00	
3.1.90.00.00	Aplicações Diretas		13.599.940,00		
3.1.90.04.00	Contratação por Tempo Determinado	010000	535.000,00		
3.1.90.11.00	Vencimentos e Vant. Fixas Pessoal Civil	010000	10.800.000,00		
3.1.90.13.00	Obrigações Patronais	010000	1.953.440,00		
3.1.90.91.00	Sentenças Judiciais	010000	255.000,00		
3.1.90.92.00	Despesas de Exercícios Anteriores	010000	40.000,00		
3.1.90.94.00	Indenizações e Restituições Trabalhistas	010000	10.000,00		
3.1.90.96.00	Ressarcimento de Desp. de Pessoal Requis	010000	6.500,00		
3.2.00.00.00	Juros e Encargos da Dívida			70.000,00	
3.2.90.00.00	Aplicações Diretas			70.000,00	
3.2.90.21.00	Juros sobre a Dívida por Contrato	010000	70.000,00		
3.3.00.00.00	Outras Despesas Correntes			9.641.000,00	
3.3.40.00.00	Transferências a Municípios		15.000,00		
3.3.40.43.00	Subvenções Sociais	010000	15.000,00		
3.3.50.00.00	Transf. a Inst. Priv. sem Fins Lucrativo		8.000,00		
3.3.50.41.00	Contribuições	010000	8.000,00		
3.3.90.00.00	Aplicações Diretas		9.618.000,00		
3.3.90.14.00	Diárias - Civil	010000	120.000,00		
3.3.90.30.00	Material de Consumo	010000	1.385.000,00		
3.3.90.31.00	Premiações Cult.Art.Cient.Desp.e Outras	010000	52.000,00		
3.3.90.32.00	Material, Bem ou Serv. p/ Dist. Gratuita	010000	77.000,00		
3.3.90.35.00	Serviços de Consultoria	010000	60.000,00		
3.3.90.36.00	Outros Serv. de Terceiros Pessoa Física	010000	1.660.000,00		
3.3.90.39.00	Outros Serv. de Terc. Pessoa Jurídica	010000	5.665.000,00		
3.3.90.41.00	Contribuições	010000	5.000,00		
3.3.90.47.00	Obrigações Tributárias e Contributivas	010000	353.000,00		
3.3.90.92.00	Despesas de Exercícios Anteriores	010000	231.000,00		
3.3.90.93.00	Indenizações e Restituições	010000	10.000,00		
4.0.00.00.00	Despesas de Capital				6.234.460,00
4.4.00.00.00	Investimentos			5.734.460,00	
4.4.90.00.00	Aplicações Diretas		5.734.460,00		
4.4.90.51.00	Obras e Instalações	010000	4.159.460,00		
4.4.90.52.00	Equipamentos e Material Permanente	010000	1.575.000,00		
4.6.00.00.00	Amortização da Dívida			500.000,00	
4.6.90.00.00	Aplicações Diretas		500.000,00		
4.6.90.71.00	Principal da Dívida Contratual Resgatado	010000	500.000,00		
9.0.00.00.00	Reserva de Contingência				690.000,00
9.9.00.00.00	Reserva de Contingência			690.000,00	
9.9.99.00.00	Reserva de Contingência		690.000,00		
9.9.99.99.00	Reserva de Contingência	010000	690.000,00		
TOTAL DA DESPESA					30.235.400,00

NATUREZA DA DESPESA SEGUNDO AS CATEGORIAS ECONÔMICAS
CONSOLIDAÇÃO GERAL

CÓDIGO	ESPECIFICAÇÃO	FONTE	DESDOBRAMENTO	ELEMENTO	CATEG. ECONÔMICA
3.0.00.00.00	Despesas Correntes				
3.1.00.00.00	Pessoal e Encargos Sociais				9.676.600,00
3.1.90.00.00	Aplicações Diretas			4.196.100,00	
3.1.90.04.00	Contratação por Tempo Determinado	010000	4.196.100,00		
3.1.90.11.00	Vencimentos e Vant. Fixas Pessoal Civil	010000	135.000,00		
3.1.90.13.00	Obrigações Patronais	010000	3.240.000,00		
3.1.90.92.00	Despesas de Exercícios Anteriores	010000	801.100,00		
3.3.00.00.00	Outras Despesas Correntes	010000	20.000,00		
3.3.70.00.00	Transf. a Inst. Multigovernamentais			5.480.500,00	
3.3.70.41.00	Contribuições	010000	150.000,00		
3.3.90.00.00	Aplicações Diretas			150.000,00	
3.3.90.14.00	Diárias - Civil	010000	5.330.500,00		
3.3.90.30.00	Material de Consumo	010000	37.000,00		
3.3.90.32.00	Material, Bem ou Serv. p/ Dist. Gratuita	010000	893.000,00		
3.3.90.35.00	Serviços de Consultoria	010000	53.000,00		
3.3.90.36.00	Outros Serv. de Terceiros Pessoa Física	010000	10.000,00		
3.3.90.39.00	Outros Serv. de Terc. Pessoa Jurídica	010000	2.367.000,00		
3.3.90.48.00	Outros Aux. Finan. a Pessoas Físicas	010000	1.919.500,00		
3.3.90.92.00	Despesas de Exercícios Anteriores	010000	1.000,00		
4.0.00.00.00	Despesas de Capital				
4.4.00.00.00	Investimentos				806.000,00
4.4.90.00.00	Aplicações Diretas			806.000,00	
4.4.90.51.00	Obras e Instalações	010000	806.000,00		
4.4.90.52.00	Equipamentos e Material Permanente	010000	720.000,00		
				86.000,00	
TOTAL DA DESPESA					10.482.600,00

NATUREZA DA DESPESA SEGUNDO AS CATEGORIAS ECONÔMICAS
CONSOLIDAÇÃO GERAL

CÓDIGO	ESPECIFICAÇÃO	FONTE	DESDOBRAMENTO	ELEMENTO	CATEG. ECONÔMICA
3.0.00.00.00	Despesas Correntes				32.987.540,00
3.1.00.00.00	Pessoal e Encargos Sociais			17.796.040,00	
3.1.90.00.00	Aplicações Diretas		17.796.040,00		
3.1.90.04.00	Contratação por Tempo Determinado	010000	670.000,00		
3.1.90.11.00	Vencimentos e Vant. Fixas Pessoal Civil	010000	14.040.000,00		
3.1.90.13.00	Obrigações Patronais	010000	2.754.540,00		
3.1.90.91.00	Sentenças Judiciais	010000	255.000,00		
3.1.90.92.00	Despesas de Exercícios Anteriores	010000	60.000,00		
3.1.90.94.00	Indenizações e Restituições Trabalhistas	010000	10.000,00		
3.1.90.96.00	Ressarcimento de Desp. de Pessoal Requis	010000	6.500,00		
3.2.00.00.00	Juros e Encargos da Dívida			70.000,00	
3.2.90.00.00	Aplicações Diretas			70.000,00	
3.2.90.21.00	Juros sobre a Dívida por Contrato	010000	70.000,00		
3.3.00.00.00	Outras Despesas Correntes			15.121.500,00	
3.3.40.00.00	Transferências a Municípios		15.000,00		
3.3.40.43.00	Subvenções Sociais	010000	15.000,00		
3.3.50.00.00	Transf. a Inst. Priv. sem Fins Lucrativo		8.000,00		
3.3.50.41.00	Contribuições	010000	8.000,00		
3.3.70.00.00	Transf. a Inst. Multigovernamentais		150.000,00		
3.3.70.41.00	Contribuições	010000	150.000,00		
3.3.90.00.00	Aplicações Diretas		14.948.500,00		
3.3.90.14.00	Diárias - Civil	010000	157.000,00		
3.3.90.30.00	Material de Consumo	010000	2.278.000,00		
3.3.90.31.00	Premiações Cult.Art.Cient.Desp.e Outras	010000	52.000,00		
3.3.90.32.00	Material, Bem ou Serv. p/ Dist. Gratuita	010000	130.000,00		
3.3.90.35.00	Serviços de Consultoria	010000	70.000,00		
3.3.90.36.00	Outros Serv. de Terceiros Pessoa Física	010000	4.027.000,00		
3.3.90.39.00	Outros Serv. de Terc. Pessoa Jurídica	010000	7.584.500,00		
3.3.90.41.00	Contribuições	010000	5.000,00		
3.3.90.47.00	Obrigações Tributárias e Contributivas	010000	353.000,00		
3.3.90.48.00	Outros Aux. Finan. a Pessoas Físicas	010000	1.000,00		
3.3.90.92.00	Despesas de Exercícios Anteriores	010000	281.000,00		
3.3.90.93.00	Indenizações e Restituições	010000	10.000,00		
4.0.00.00.00	Despesas de Capital				7.040.460,00
4.4.00.00.00	Investimentos			6.540.460,00	
4.4.90.00.00	Aplicações Diretas		6.540.460,00		
4.4.90.51.00	Obras e Instalações	010000	4.879.460,00		
4.4.90.52.00	Equipamentos e Material Permanente	010000	1.661.000,00		
4.6.00.00.00	Amortização da Dívida			500.000,00	
4.6.90.00.00	Aplicações Diretas		500.000,00		
4.6.90.71.00	Principal da Dívida Contratual Resgatado	010000	500.000,00		

- continua -

- continuação -

9.0.00.00.00	Reserva de Contingência					
9.9.00.00.00	Reserva de Contingência				690.000,00	690.000,00
9.9.99.00.00	Reserva de Contingência			690.000,00		
9.9.99.99.00	Reserva de Contingência	010000		690.000,00		

TOTAL DA DESPESA | 40.718.000,00



Anexo 7, da Lei nº 4320, de 17/03/64. (Portaria SOF nº 8, de 04/02/85)
Em R\$ 1,00

Orçamento Fiscal - Adendo VI

ASPCON

PROGRAMA DE TRABALHO
DEMONSTRATIVO DE FUNÇÕES, SUBFUNÇÕES E PROGRAMAS
POR PROJETOS E ATIVIDADES

CÓDIGO	ESPECIFICAÇÃO	PROJETOS	ATIVIDADES	TOTAL
01	Legislativa	15.000,00	1.408.000,00	1.423.000,00
01 031	Ação Legislativa	15.000,00	1.408.000,00	1.423.000,00
01 031 0001	Ação Legislativa	15.000,00	1.408.000,00	1.423.000,00
04	Administração	0,00	3.020.540,00	3.020.540,00
04 121	Planejamento e Orçamento	0,00	1.174.500,00	1.174.500,00
04 121 0051	Planejamento e Orçamento	0,00	1.174.500,00	1.174.500,00
04 122	Administração Geral	0,00	905.640,00	905.640,00
04 122 0052	Administração Geral	0,00	905.640,00	905.640,00
04 123	Administração Financeira	0,00	265.000,00	265.000,00
04 123 0054	Administração Financeira	0,00	265.000,00	265.000,00
04 124	Controle Interno	0,00	675.400,00	675.400,00
04 124 0052	Administração Geral	0,00	675.400,00	675.400,00
12	Educação	900.000,00	13.721.400,00	14.621.400,00
12 122	Administração Geral	0,00	1.560.000,00	1.560.000,00
12 122 0052	Administração Geral	0,00	1.560.000,00	1.560.000,00
12 361	Ensino Fundamental	800.000,00	11.556.000,00	12.356.000,00
12 361 0251	Alimentação Escolar	0,00	220.000,00	220.000,00
12 361 0403	Ensino Fundamental	300.000,00	9.536.000,00	9.836.000,00
12 361 0407	Transporte Escolar	500.000,00	1.800.000,00	2.300.000,00
12 364	Ensino Superior	0,00	41.400,00	41.400,00
12 364 0052	Administração Geral	0,00	41.400,00	41.400,00
12 365	Educação Infantil	100.000,00	490.000,00	590.000,00
12 365 0401	Educação Infantil	0,00	490.000,00	490.000,00
12 365 1024	Construção de Centro de Educação Infantil	100.000,00	0,00	100.000,00
12 366	Educação de Jovens e Adultos	0,00	74.000,00	74.000,00
12 366 0405	Educação de Jovens e Adultos	0,00	74.000,00	74.000,00
13	Cultura	100.000,00	704.000,00	804.000,00
13 122	Administração Geral	0,00	342.000,00	342.000,00
13 122 0052	Administração Geral	0,00	342.000,00	342.000,00
13 391	Patrimônio Hist Artístico e Arqueológico	100.000,00	0,00	100.000,00
13 391 0471	Museus- Bibliotecas - Teatros	100.000,00	0,00	100.000,00
13 392	Difusão Cultural	0,00	362.000,00	362.000,00
13 392 0471	Museus- Bibliotecas - Teatros	0,00	55.000,00	55.000,00
13 392 0473	Difusão Cultural	0,00	307.000,00	307.000,00
15	Urbanismo	2.294.460,00	3.240.000,00	5.534.460,00
15 122	Administração Geral	1.794.460,00	2.390.000,00	4.184.460,00
15 122 0052	Administração Geral	0,00	2.390.000,00	2.390.000,00
15 122 0056	Infraestrutura e Urbanismo	1.794.460,00	0,00	1.794.460,00
15 451	Infra Estrutura Urbana	500.000,00	0,00	500.000,00
15 451 0501	Vias e Logradouros Urbanos	500.000,00	0,00	500.000,00
15 452	Serviços Urbanos	0,00	850.000,00	850.000,00
15 452 0504	Serviços de Limpeza Urbana	0,00	850.000,00	850.000,00

- continua -

- continuação -

16	Habitação	200.000,00	0,00	200.000,00
16 481	Habitação Rural	100.000,00	0,00	100.000,00
16 481 0516	Habitações Rurais	100.000,00	0,00	100.000,00
16 482	Habitação Urbana	100.000,00	0,00	100.000,00
16 482 0515	Habitações Urbanas	100.000,00	0,00	100.000,00
17	Saneamento	200.000,00	0,00	200.000,00
17 511	Saneamento Básico Rural	100.000,00	0,00	100.000,00
17 511 0203	Assistencia Básica de Saude	100.000,00	0,00	100.000,00
17 512	Saneamento Básico Urbano	100.000,00	0,00	100.000,00
17 512 0611	Saneamento Basico	100.000,00	0,00	100.000,00
18	Gestão Ambiental	200.000,00	0,00	200.000,00
18 122	Administração Geral	0,00	216.000,00	216.000,00
18 122 0052	Administração Geral	0,00	216.000,00	216.000,00
18 544	Recursos Hídricos	0,00	216.000,00	216.000,00
18 544 0623	Ampliação do Reservatório de Água	200.000,00	0,00	200.000,00
20	Agricultura	200.000,00	0,00	200.000,00
20 122	Administração Geral	0,00	817.000,00	1.017.000,00
20 122 0052	Administração Geral	0,00	720.000,00	720.000,00
20 605	Abastecimento	0,00	720.000,00	720.000,00
20 605 0501	Vias e Logradouros Urbanos	200.000,00	22.000,00	222.000,00
20 605 0668	Extensão e Cooperativismo Rural	200.000,00	0,00	200.000,00
20 606	Extensão Rural	0,00	22.000,00	22.000,00
20 606 0643	Amparo ao Pequeno Produtor Agricola	0,00	75.000,00	75.000,00
22	Indústria	0,00	75.000,00	75.000,00
22 605	Abastecimento	0,00	15.000,00	15.000,00
22 605 0690	Industrialização de Alimentos	0,00	15.000,00	15.000,00
25	Energia	0,00	15.000,00	15.000,00
25 752	Energia Elétrica	120.000,00	0,00	120.000,00
25 752 0506	Iluminação Publica	120.000,00	0,00	120.000,00
26	Transporte	120.000,00	0,00	120.000,00
26 782	Transporte Rodoviário	200.000,00	400.000,00	600.000,00
26 782 0710	Estradas Vicinais	200.000,00	400.000,00	600.000,00
27	Desporto e Lazer	200.000,00	400.000,00	600.000,00
27 122	Administração Geral	300.000,00	354.000,00	654.000,00
27 122 0052	Administração Geral	0,00	354.000,00	354.000,00
27 812	Desporto Comunitário	0,00	354.000,00	354.000,00
27 812 0721	Desporto Comunitario	200.000,00	0,00	200.000,00
27 813	Lazer	200.000,00	0,00	200.000,00
27 813 0722	Lazer	100.000,00	0,00	100.000,00
28	Encargos Especiais	100.000,00	0,00	100.000,00
28 843	Serviço da Dívida Interna	0,00	920.000,00	920.000,00
28 843 1304	Serviço da Dívida Pactuada INSS	0,00	550.000,00	550.000,00
28 846	Outros Encargos Especiais	0,00	550.000,00	550.000,00
28 846 1310	Contribuição para o PASEP	0,00	370.000,00	370.000,00
99	Reserva de Contingência	0,00	370.000,00	370.000,00
99 999	Reserva de Contingência	0,00	690.000,00	690.000,00
99 999 9999	Reserva de Contingencia	0,00	690.000,00	690.000,00

TOTAL

4.729.460,00

25.505.940,00

30.235.400,00

Anexo 7, da Lei nº 4320, de 17/03/64. (Portaria SOF nº 8, de 04/02/85)
Em R\$ 1,00

Orçamento Seguridade social - Adendo VI

ASPCON

PROGRAMA DE TRABALHO
DEMONSTRATIVO DE FUNÇÕES, SUBFUNÇÕES E PROGRAMAS
POR PROJETOS E ATIVIDADES

CÓDIGO	ESPECIFICAÇÃO	PROJETOS	ATIVIDADES	TOTAL
08	Assistência Social	240.000,00	1.406.000,00	1.646.000,00
08 122	Administração Geral	0,00	916.000,00	916.000,00
08 122 0052	Administração Geral	0,00	916.000,00	916.000,00
08 241	Assistência ao Idoso	0,00	22.000,00	22.000,00
08 241 0121	Proteção ao Idoso	0,00	22.000,00	22.000,00
08 242	Assistência ao Portador de Deficiência	0,00	12.000,00	12.000,00
08 242 0123	Proteção ao Deficiente	0,00	12.000,00	12.000,00
08 243	Assistência à Criança e ao Adolescente	0,00	183.000,00	183.000,00
08 243 0122	Amparo a Criança e ao Adolescente	0,00	183.000,00	183.000,00
08 244	Assistência Comunitária	240.000,00	273.000,00	513.000,00
08 244 0125	Assistencia Comunitaria	0,00	273.000,00	273.000,00
08 244 0491	Serviços Funerarios	140.000,00	0,00	140.000,00
08 244 0623	Ampliação do Reservatório de Água	100.000,00	0,00	100.000,00
10	Saude	500.000,00	8.336.600,00	8.836.600,00
10 122	Administração Geral	0,00	2.839.000,00	2.839.000,00
10 122 0052	Administração Geral	0,00	2.820.000,00	2.820.000,00
10 122 2041	Manutenção do Conselho Municipal de Saude	0,00	19.000,00	19.000,00
10 301	Atenção Básica	200.000,00	3.319.400,00	3.519.400,00
10 301 0203	Assistencia Basica de Saude	200.000,00	3.204.000,00	3.404.000,00
10 301 2039	Programa Saude na Escola	0,00	17.000,00	17.000,00
10 301 2040	Nasf-PSF	0,00	98.400,00	98.400,00
10 302	Assistência Hospitalar e Ambulatorial	100.000,00	1.715.000,00	1.815.000,00
10 302 0210	Atendimento Ambulatorial e Hospitalar	0,00	1.480.000,00	1.480.000,00
10 302 0276	Consórcio de Saúde	0,00	150.000,00	150.000,00
10 302 1014	Ampliação do Hospital	100.000,00	0,00	100.000,00
10 302 2038	Rede Cegonha	0,00	85.000,00	85.000,00
10 303	Suporte Profilático e Terapêutico	100.000,00	81.600,00	181.600,00
10 303 1013	Polo de Academia de Saude	100.000,00	81.600,00	181.600,00
10 304	Vigilância Sanitária	0,00	86.600,00	86.600,00
10 304 0246	Vigilância Sanitaria	0,00	86.600,00	86.600,00
10 305	Vigilância Epidemiológica	0,00	295.000,00	295.000,00
10 305 0245	Vigilância Epidemiologica	0,00	295.000,00	295.000,00
10 512	Saneamento Básico Urbano	100.000,00	0,00	100.000,00
10 512 0203	Assistencia Basica de Saude	100.000,00	0,00	100.000,00
TOTAL		740.000,00	9.742.600,00	10.482.600,00

PROGRAMA DE TRABALHO
DEMONSTRATIVO DE FUNÇÕES, SUBFUNÇÕES E PROGRAMAS
CONFORME O VÍNCULO DOS RECURSOS

CÓDIGO	ESPECIFICAÇÃO	VINCULADOS	ORDINÁRIOS	TOTAL
01	Legislativa	0,00		
01 031	Ação Legislativa	0,00	1.423.000,00	1.423.000,00
01 031 0001	Ação Legislativa	0,00	1.423.000,00	1.423.000,00
04	Administração	0,00		
04 121	Planejamento e Orçamento	0,00	3.020.540,00	3.020.540,00
04 121 0051	Planejamento e Orçamento	0,00	1.174.500,00	1.174.500,00
04 122	Administração Geral	0,00	1.174.500,00	1.174.500,00
04 122 0052	Administração Geral	0,00	905.640,00	905.640,00
04 123	Administração Financeira	0,00	905.640,00	905.640,00
04 123 0054	Administração Financeira	0,00	265.000,00	265.000,00
04 124	Controle Interno	0,00	265.000,00	265.000,00
04 124 0052	Administração Geral	0,00	675.400,00	675.400,00
12	Educação	0,00		
12 122	Administração Geral	0,00	675.400,00	675.400,00
12 122 0052	Administração Geral	0,00	14.621.400,00	14.621.400,00
12 361	Ensino Fundamental	0,00	1.560.000,00	1.560.000,00
12 361 0251	Alimentação Escolar	0,00	1.560.000,00	1.560.000,00
12 361 0403	Ensino Fundamental	0,00	12.356.000,00	12.356.000,00
12 361 0407	Transporte Escolar	0,00	220.000,00	220.000,00
12 364	Ensino Superior	0,00	9.836.000,00	9.836.000,00
12 364 0052	Administração Geral	0,00	2.300.000,00	2.300.000,00
12 365	Educação Infantil	0,00	41.400,00	41.400,00
12 365 0401	Educação Infantil	0,00	41.400,00	41.400,00
12 365 1024	Construção de Centro de Educação Infantil	0,00	590.000,00	590.000,00
12 366	Educação de Jovens e Adultos	0,00	490.000,00	490.000,00
12 366 0405	Educação de Jovens e Adultos	0,00	100.000,00	100.000,00
13	Cultura	0,00		
13 122	Administração Geral	0,00	74.000,00	74.000,00
13 122 0052	Administração Geral	0,00	74.000,00	74.000,00
13 391	Patrimônio Hist Artístico e Arqueológico	0,00	804.000,00	804.000,00
13 391 0471	Museus- Bibliotecas - Teatros	0,00	342.000,00	342.000,00
13 392	Difusão Cultural	0,00	342.000,00	342.000,00
13 392 0471	Museus- Bibliotecas - Teatros	0,00	100.000,00	100.000,00
13 392 0473	Difusão Cultural	0,00	100.000,00	100.000,00
15	Urbanismo	0,00		
15 122	Administração Geral	0,00	362.000,00	362.000,00
15 122 0052	Administração Geral	0,00	55.000,00	55.000,00
15 122 0056	Infraestrutura e Urbanismo	0,00	307.000,00	307.000,00
15 451	Infra Estrutura Urbana	0,00	5.534.460,00	5.534.460,00
15 451 0501	Vias e Logradouros Urbanos	0,00	4.184.460,00	4.184.460,00
15 452	Serviços Urbanos	0,00	2.390.000,00	2.390.000,00
15 452 0504	Serviços de Limpeza Urbana	0,00	1.794.460,00	1.794.460,00
		0,00	500.000,00	500.000,00
		0,00	500.000,00	500.000,00
		0,00	850.000,00	850.000,00
		0,00	850.000,00	850.000,00

- continua -

- continuação -

16	Habituação	0,00	200.000,00	200.000,00
16 481	Habituação Rural	0,00	100.000,00	100.000,00
16 481 0516	Habituações Rurais	0,00	100.000,00	100.000,00
16 482	Habituação Urbana	0,00	100.000,00	100.000,00
16 482 0515	Habituações Urbanas	0,00	100.000,00	100.000,00
17	Saneamento	0,00	100.000,00	100.000,00
17 511	Saneamento Básico Rural	0,00	200.000,00	200.000,00
17 511 0203	Assistencia Básica de Saude	0,00	100.000,00	100.000,00
17 512	Saneamento Básico Urbano	0,00	100.000,00	100.000,00
17 512 0611	Saneamento Basico	0,00	100.000,00	100.000,00
18	Gestão Ambiental	0,00	100.000,00	100.000,00
18 122	Administração Geral	0,00	416.000,00	416.000,00
18 122 0052	Administração Geral	0,00	216.000,00	216.000,00
18 544	Recursos Hidricos	0,00	216.000,00	216.000,00
18 544 0623	Ampliação do Reservatório de Água	0,00	200.000,00	200.000,00
20	Agricultura	0,00	200.000,00	200.000,00
20 122	Administração Geral	0,00	1.017.000,00	1.017.000,00
20 122 0052	Administração Geral	0,00	720.000,00	720.000,00
20 605	Abastecimento	0,00	720.000,00	720.000,00
20 605 0501	Vias e Logradouros Urbanos	0,00	222.000,00	222.000,00
20 605 0668	Extensão e Cooperativismo Rural	0,00	200.000,00	200.000,00
20 606	Extensão Rural	0,00	22.000,00	22.000,00
20 606 0643	Amparo ao Pequeno Produtor Agricola	0,00	75.000,00	75.000,00
22	Indústria	0,00	75.000,00	75.000,00
22 605	Abastecimento	0,00	15.000,00	15.000,00
22 605 0690	Industrialização de Alimentos	0,00	15.000,00	15.000,00
25	Energia	0,00	15.000,00	15.000,00
25 752	Energia Elétrica	0,00	120.000,00	120.000,00
25 752 0506	Iluminação Publica	0,00	120.000,00	120.000,00
26	Transporte	0,00	120.000,00	120.000,00
26 782	Transporte Rodoviário	0,00	600.000,00	600.000,00
26 782 0710	Estradas Vicinais	0,00	600.000,00	600.000,00
27	Desporto e Lazer	0,00	600.000,00	600.000,00
27 122	Administração Geral	0,00	654.000,00	654.000,00
27 122 0052	Administração Geral	0,00	354.000,00	354.000,00
27 812	Desporto Comunitário	0,00	354.000,00	354.000,00
27 812 0721	Desporto Comunitario	0,00	200.000,00	200.000,00
27 813	Lazer	0,00	200.000,00	200.000,00
27 813 0722	Lazer	0,00	100.000,00	100.000,00
28	Encargos Especiais	0,00	100.000,00	100.000,00
28 843	Serviço da Dívida Interna	0,00	920.000,00	920.000,00
28 843 1304	Serviço da Dívida Pactuada INSS	0,00	550.000,00	550.000,00
28 846	Outros Encargos Especiais	0,00	550.000,00	550.000,00
28 846 1310	Contribuição para o PASEP	0,00	370.000,00	370.000,00
99	Reserva de Contingência	0,00	370.000,00	370.000,00
99 999	Reserva de Contingência	0,00	690.000,00	690.000,00
99 999 9999	Reserva de Contingencia	0,00	690.000,00	690.000,00

TOTAL

0,00

30.235.400,00

30.235.400,00

Anexo 8, da Lei nº 4320, de 17/03/64. (Portaria SOF nº 8, de 04/02/85)
Em R\$ 1,00

Orçamento Seguridade social - Adendo VII

ASPCON

PROGRAMA DE TRABALHO
DEMONSTRATIVO DE FUNÇÕES, SUBFUNÇÕES E PROGRAMAS
CONFORME O VÍNCULO DOS RECURSOS

CÓDIGO	ESPECIFICAÇÃO	VINCULADOS	ORDINÁRIOS	TOTAL
08	Assistência Social	0,00	1.646.000,00	1.646.000,00
08 122	Administração Geral	0,00	916.000,00	916.000,00
08 122 0052	Administração Geral	0,00	916.000,00	916.000,00
08 241	Assistência ao Idoso	0,00	22.000,00	22.000,00
08 241 0121	Proteção ao Idoso	0,00	22.000,00	22.000,00
08 242	Assistência ao Portador de Deficiência	0,00	12.000,00	12.000,00
08 242 0123	Proteção ao Deficiente	0,00	12.000,00	12.000,00
08 243	Assistência à Criança e ao Adolescente	0,00	183.000,00	183.000,00
08 243 0122	Amparo a Criança e ao Adolescente	0,00	183.000,00	183.000,00
08 244	Assistência Comunitária	0,00	513.000,00	513.000,00
08 244 0125	Assistência Comunitária	0,00	273.000,00	273.000,00
08 244 0491	Serviços Funerários	0,00	140.000,00	140.000,00
08 244 0623	Ampliação do Reservatório de Água	0,00	100.000,00	100.000,00
10	Saúde	0,00	8.836.600,00	8.836.600,00
10 122	Administração Geral	0,00	2.839.000,00	2.839.000,00
10 122 0052	Administração Geral	0,00	2.820.000,00	2.820.000,00
10 122 2041	Manutenção do Conselho Municipal de Saúde	0,00	19.000,00	19.000,00
10 301	Atenção Básica	0,00	3.519.400,00	3.519.400,00
10 301 0203	Assistência Básica de Saúde	0,00	3.404.000,00	3.404.000,00
10 301 2039	Programa Saúde na Escola	0,00	17.000,00	17.000,00
10 301 2040	Nasf-PSF	0,00	98.400,00	98.400,00
10 302	Assistência Hospitalar e Ambulatorial	0,00	1.815.000,00	1.815.000,00
10 302 0210	Atendimento Ambulatorial e Hospitalar	0,00	1.480.000,00	1.480.000,00
10 302 0276	Consórcio de Saúde	0,00	150.000,00	150.000,00
10 302 1014	Ampliação do Hospital	0,00	100.000,00	100.000,00
10 302 2038	Rede Cegonha	0,00	85.000,00	85.000,00
10 303	Suporte Profilático e Terapêutico	0,00	181.600,00	181.600,00
10 303 1013	Polo de Academia de Saúde	0,00	86.600,00	86.600,00
10 304	Vigilância Sanitária	0,00	86.600,00	86.600,00
10 304 0246	Vigilância Sanitária	0,00	295.000,00	295.000,00
10 305	Vigilância Epidemiológica	0,00	295.000,00	295.000,00
10 305 0245	Vigilância Epidemiológica	0,00	100.000,00	100.000,00
10 512	Saneamento Básico Urbano	0,00	100.000,00	100.000,00
10 512 0203	Assistência Básica de Saúde	0,00	100.000,00	100.000,00
TOTAL		0,00	10.482.600,00	10.482.600,00

Governo Municipal de Jaguaretama

Consolidado

Anexo 9, da Lei nº 4320, de 17/03/64. (Portaria SOF nº 8, de 04/02/85)

Em R\$ 1,00

ORÇAMENTO PROGRAMA PARA 2014
Adendo VIII

ASPCON

DEMONSTRATIVO DA DESPESA POR ÓRGÃOS E FUNÇÕES

ÓRGÃOS	FUNÇÕES	Legislativa	Judiciária	Essencial à Justiça
01	Câmara Municipal de Jaguaretama	1.423.000,00	0,00	0,00
02	Secretaria de Governo e Gestão	0,00	0,00	0,00
03	Sec. de Adm. e Contr. Interno da Gestão	0,00	0,00	0,00
04	Secretaria de Finanças	0,00	0,00	0,00
05	Secretaria de Infraestrutura	0,00	0,00	0,00
06	Secretaria Municipal de Saúde	0,00	0,00	0,00
07	Secretaria Municipal de Educação	0,00	0,00	0,00
08	Sec. do Des. Rural, Empreend. e A. Comun	0,00	0,00	0,00
09	Secretaria dos Esportes e Juventude	0,00	0,00	0,00
10	Secretaria de Assistência Social	0,00	0,00	0,00
11	Sec. do M.Amb., Rec.Híd. e Des. da Pesca	0,00	0,00	0,00
12	Secretaria de Cultura e Turismo	0,00	0,00	0,00
13	Reserva de Contingência	0,00	0,00	0,00
14	Secretaria de Articulação Política	0,00	0,00	0,00
15	Fundo de Desenv.do Ensino Básico -FUNDEB	0,00	0,00	0,00
TOTAL		1.423.000,00	0,00	0,00

Governo Municipal de Jaguaretama

Consolidado

Anexo 9, da Lei nº 4320, de 17/03/64. (Portaria SOF nº 8, de 04/02/85)

Em R\$ 1,00

ORÇAMENTO PROGRAMA PARA 2014

Adendo VIII

ASPCON

DEMONSTRATIVO DA DESPESA POR ÓRGÃOS E FUNÇÕES

ÓRGÃOS	FUNÇÕES	Administração	Defesa Nacional	Segurança Pública
01	Câmara Municipal de Jaguaretama	0,00	0,00	0,00
02	Secretaria de Governo e Gestão	1.174.500,00	0,00	0,00
03	Sec. de Adm. e Contr. Interno da Gestão	675.400,00	0,00	0,00
04	Secretaria de Finanças	1.033.640,00	0,00	0,00
05	Secretaria de Infraestrutura	0,00	0,00	0,00
06	Secretaria Municipal de Saúde	0,00	0,00	0,00
07	Secretaria Municipal de Educação	0,00	0,00	0,00
08	Sec. do Des. Rural, Empreend. e A. Comun	0,00	0,00	0,00
09	Secretaria dos Esportes e Juventude	0,00	0,00	0,00
10	Secretaria de Assistência Social	0,00	0,00	0,00
11	Sec. do M.Amb., Rec.Híd. e Des. da Pesca	0,00	0,00	0,00
12	Secretaria de Cultura e Turismo	0,00	0,00	0,00
13	Reserva de Contingência	0,00	0,00	0,00
14	Secretaria de Articulação Política	137.000,00	0,00	0,00
15	Fundo de Desenv.do Ensino Básico -FUNDEB	0,00	0,00	0,00
TOTAL		3.020.540,00	0,00	0,00

Governo Municipal de Jaguaretama

Consolidado

Anexo 9, da Lei nº 4320, de 17/03/64. (Portaria SOF nº 8, de 04/02/85)

Em R\$ 1,00

ORÇAMENTO PROGRAMA PARA 2014
Adendo VIII

ASPCON

DEMONSTRATIVO DA DESPESA POR ÓRGÃOS E FUNÇÕES

ÓRGÃOS	FUNÇÕES	Relações Exteriores	Assistência Social	Previdência Social
01	Câmara Municipal de Jaguaretama	0,00	0,00	0,00
02	Secretaria de Governo e Gestão	0,00	0,00	0,00
03	Sec. de Adm. e Contr. Interno da Gestão	0,00	0,00	0,00
04	Secretaria de Finanças	0,00	0,00	0,00
05	Secretaria de Infraestrutura	0,00	0,00	0,00
06	Secretaria Municipal de Saúde	0,00	140.000,00	0,00
07	Secretaria Municipal de Educação	0,00	0,00	0,00
08	Sec. do Des. Rural, Empreend. e A. Comun	0,00	0,00	0,00
09	Secretaria dos Esportes e Juventude	0,00	0,00	0,00
10	Secretaria de Assistência Social	0,00	0,00	0,00
11	Sec. do M.Amb., Rec.Híd. e Des. da Pesca	0,00	1.406.000,00	0,00
12	Secretaria de Cultura e Turismo	0,00	100.000,00	0,00
13	Reserva de Contingência	0,00	0,00	0,00
14	Secretaria de Articulação Política	0,00	0,00	0,00
15	Fundo de Desenv.do Ensino Básico -FUNDEB	0,00	0,00	0,00
TOTAL		0,00	1.646.000,00	0,00

Governo Municipal de Jaguaretama

Consolidado

Anexo 9, da Lei nº 4320, de 17/03/64. (Portaria SOF nº 8, de 04/02/85)

Em R\$ 1,00

ORÇAMENTO PROGRAMA PARA 2014
Adendo VIII

ASPCON

DEMONSTRATIVO DA DESPESA POR ÓRGÃOS E FUNÇÕES

ÓRGÃOS	FUNÇÕES	Saúde	Trabalho	Educação
01	Câmara Municipal de Jaguaretama	0,00	0,00	0,00
02	Secretaria de Governo e Gestão	0,00	0,00	0,00
03	Sec. de Adm. e Contr. Interno da Gestão	0,00	0,00	0,00
04	Secretaria de Finanças	0,00	0,00	0,00
05	Secretaria de Infraestrutura	0,00	0,00	0,00
06	Secretaria Municipal de Saúde	8.836.600,00	0,00	0,00
07	Secretaria Municipal de Educação	0,00	0,00	0,00
08	Sec. do Des. Rural, Empreend. e A. Comun	0,00	0,00	4.521.400,00
09	Secretaria dos Esportes e Juventude	0,00	0,00	0,00
10	Secretaria de Assistência Social	0,00	0,00	0,00
11	Sec. do M.Amb., Rec.Híd. e Des. da Pesca	0,00	0,00	0,00
12	Secretaria de Cultura e Turismo	0,00	0,00	0,00
13	Reserva de Contingência	0,00	0,00	0,00
14	Secretaria de Articulação Política	0,00	0,00	0,00
15	Fundo de Desenv.do Ensino Básico -FUNDEB	0,00	0,00	10.100.000,00
TOTAL		8.836.600,00	0,00	14.621.400,00

Governo Municipal de Jaguaretama

Consolidado

Anexo 9, da Lei nº 4320, de 17/03/64. (Portaria SOF nº 8, de 04/02/85)

Em R\$ 1,00

ORÇAMENTO PROGRAMA PARA 2014
Adendo VIII

ASPCON

DEMONSTRATIVO DA DESPESA POR ÓRGÃOS E FUNÇÕES

ÓRGÃOS	FUNÇÕES	Cultura	Direito da Cidadania	Urbanismo
01	Câmara Municipal de Jaguaretama	0,00	0,00	0,00
02	Secretaria de Governo e Gestão	0,00	0,00	0,00
03	Sec. de Adm. e Contr. Interno da Gestão	0,00	0,00	0,00
04	Secretaria de Finanças	0,00	0,00	0,00
05	Secretaria de Infraestrutura	0,00	0,00	0,00
06	Secretaria Municipal de Saúde	0,00	0,00	5.534.460,00
07	Secretaria Municipal de Educação	0,00	0,00	0,00
08	Sec. do Des. Rural, Empreend. e A. Comun	0,00	0,00	0,00
09	Secretaria dos Esportes e Juventude	0,00	0,00	0,00
10	Secretaria de Assistência Social	0,00	0,00	0,00
11	Sec. do M.Amb., Rec.Híd. e Des. da Pesca	0,00	0,00	0,00
12	Secretaria de Cultura e Turismo	804.000,00	0,00	0,00
13	Reserva de Contingência	0,00	0,00	0,00
14	Secretaria de Articulação Política	0,00	0,00	0,00
15	Fundo de Desenv.do Ensino Básico -FUNDEB	0,00	0,00	0,00
TOTAL		804.000,00	0,00	5.534.460,00

Governo Municipal de Jaguaretama

Consolidado

Anexo 9, da Lei nº 4320, de 17/03/64. (Portaria SOF nº 8, de 04/02/85)

Em R\$ 1,00

ORÇAMENTO PROGRAMA PARA 2014
Adendo VIII

ASPCON

DEMONSTRATIVO DA DESPESA POR ÓRGÃOS E FUNÇÕES

ÓRGÃOS	FUNÇÕES	Habitação	Saneamento	Gestão Ambiental
01	Câmara Municipal de Jaguaretama	0,00	0,00	0,00
02	Secretaria de Governo e Gestão	0,00	0,00	0,00
03	Sec. de Adm. e Contr. Interno da Gestão	0,00	0,00	0,00
04	Secretaria de Finanças	0,00	0,00	0,00
05	Secretaria de Infraestrutura	0,00	0,00	0,00
06	Secretaria Municipal de Saúde	200.000,00	100.000,00	0,00
07	Secretaria Municipal de Educação	0,00	100.000,00	0,00
08	Sec. do Des. Rural, Empreend. e A. Comun	0,00	0,00	0,00
09	Secretaria dos Esportes e Juventude	0,00	0,00	0,00
10	Secretaria de Assistência Social	0,00	0,00	0,00
11	Sec. do M.Amb., Rec.Híd. e Des. da Pesca	0,00	0,00	0,00
12	Secretaria de Cultura e Turismo	0,00	0,00	416.000,00
13	Reserva de Contingência	0,00	0,00	0,00
14	Secretaria de Articulação Política	0,00	0,00	0,00
15	Fundo de Desenv.do Ensino Básico -FUNDEB	0,00	0,00	0,00
TOTAL		200.000,00	200.000,00	416.000,00

Governo Municipal de Jaguaretama

Consolidado

Anexo 9, da Lei nº 4320, de 17/03/64. (Portaria SOF nº 8, de 04/02/85)

Em R\$ 1,00

ORÇAMENTO PROGRAMA PARA 2014

Adendo VIII

ASPCON

DEMONSTRATIVO DA DESPESA POR ÓRGÃOS E FUNÇÕES

ÓRGÃOS	FUNÇÕES	Ciência e Tecnologia	Agricultura	Organização Agrária
01	Câmara Municipal de Jaguaretama	0,00		
02	Secretaria de Governo e Gestão	0,00	0,00	0,00
03	Sec. de Adm. e Contr. Interno da Gestão	0,00	0,00	0,00
04	Secretaria de Finanças	0,00	0,00	0,00
05	Secretaria de Infraestrutura	0,00	0,00	0,00
06	Secretaria Municipal de Saúde	0,00	200.000,00	0,00
07	Secretaria Municipal de Educação	0,00	0,00	0,00
08	Sec. do Des. Rural, Empreend. e A. Comun	0,00	0,00	0,00
09	Secretaria dos Esportes e Juventude	0,00	817.000,00	0,00
10	Secretaria de Assistência Social	0,00	0,00	0,00
11	Sec. do M.Amb., Rec.Híd. e Des. da Pesca	0,00	0,00	0,00
12	Secretaria de Cultura e Turismo	0,00	0,00	0,00
13	Reserva de Contingência	0,00	0,00	0,00
14	Secretaria de Articulação Política	0,00	0,00	0,00
15	Fundo de Desenv.do Ensino Básico -FUNDEB	0,00	0,00	0,00
TOTAL		0,00	1.017.000,00	0,00

Governo Municipal de Jaguaretama

Consolidado

Anexo 9, da Lei nº 4320, de 17/03/64. (Portaria SOF nº 8, de 04/02/85)

Em R\$ 1,00

ORÇAMENTO PROGRAMA PARA 2014
Adendo VIII

ASPCON

DEMONSTRATIVO DA DESPESA POR ÓRGÃOS E FUNÇÕES

ÓRGÃOS	FUNÇÕES	Indústria	Comércio e Serviços	Comunicações
01	Câmara Municipal de Jaguaretama	0,00	0,00	0,00
02	Secretaria de Governo e Gestão	0,00	0,00	0,00
03	Sec. de Adm. e Contr. Interno da Gestão	0,00	0,00	0,00
04	Secretaria de Finanças	0,00	0,00	0,00
05	Secretaria de Infraestrutura	0,00	0,00	0,00
06	Secretaria Municipal de Saúde	15.000,00	0,00	0,00
07	Secretaria Municipal de Educação	0,00	0,00	0,00
08	Sec. do Des. Rural, Empreend. e A. Comun	0,00	0,00	0,00
09	Secretaria dos Esportes e Juventude	0,00	0,00	0,00
10	Secretaria de Assistência Social	0,00	0,00	0,00
11	Sec. do M.Amb., Rec.Híd. e Des. da Pesca	0,00	0,00	0,00
12	Secretaria de Cultura e Turismo	0,00	0,00	0,00
13	Reserva de Contingência	0,00	0,00	0,00
14	Secretaria de Articulação Política	0,00	0,00	0,00
15	Fundo de Desenv.do Ensino Básico -FUNDEB	0,00	0,00	0,00
TOTAL		15.000,00	0,00	0,00

Governo Municipal de Jaguaretama

Consolidado

Anexo 9, da Lei nº 4320, de 17/03/64. (Portaria SOF nº 8, de 04/02/85)

Em R\$ 1,00

ORÇAMENTO PROGRAMA PARA 2014

Adendo VIII

ASPCON

DEMONSTRATIVO DA DESPESA POR ÓRGÃOS E FUNÇÕES

ÓRGÃOS	FUNÇÕES	Energia	Transporte	Desporto e Lazer
01	Câmara Municipal de Jaguaretama	0,00	0,00	0,00
02	Secretaria de Governo e Gestão	0,00	0,00	0,00
03	Sec. de Adm. e Contr. Interno da Gestão	0,00	0,00	0,00
04	Secretaria de Finanças	0,00	0,00	0,00
05	Secretaria de Infraestrutura	0,00	0,00	0,00
06	Secretaria Municipal de Saúde	120.000,00	600.000,00	100.000,00
07	Secretaria Municipal de Educação	0,00	0,00	0,00
08	Sec. do Des. Rural, Empreend. e A. Comun	0,00	0,00	0,00
09	Secretaria dos Esportes e Juventude	0,00	0,00	0,00
10	Secretaria de Assistência Social	0,00	0,00	554.000,00
11	Sec. do M.Amb., Rec.Híd. e Des. da Pesca	0,00	0,00	0,00
12	Secretaria de Cultura e Turismo	0,00	0,00	0,00
13	Reserva de Contingência	0,00	0,00	0,00
14	Secretaria de Articulação Política	0,00	0,00	0,00
15	Fundo de Desenv.do Ensino Básico -FUNDEB	0,00	0,00	0,00
TOTAL		120.000,00	600.000,00	654.000,00

Governo Municipal de Jaguaretama

Consolidado

Anexo 9, da Lei nº 4320, de 17/03/64. (Portaria SOF nº 8, de 04/02/85)

Em R\$ 1,00

ORÇAMENTO PROGRAMA PARA 2014

Adendo VIII

DEMONSTRATIVO DA DESPESA POR ÓRGÃOS E FUNÇÕES

ASPCON

ÓRGÃOS	FUNÇÕES	Encargos Especiais	Reserva de Contingência	TOTAL
01	Câmara Municipal de Jaguaretama	0,00	0,00	1.423.000,00
02	Secretaria de Governo e Gestão	0,00	0,00	1.174.500,00
03	Sec. de Adm. e Contr. Interno da Gestão	0,00	0,00	675.400,00
04	Secretaria de Finanças	920.000,00	0,00	1.953.640,00
05	Secretaria de Infraestrutura	0,00	0,00	7.009.460,00
06	Secretaria Municipal de Saúde	0,00	0,00	8.936.600,00
07	Secretaria Municipal de Educação	0,00	0,00	4.521.400,00
08	Sec. do Des. Rural, Empreend. e A. Comun	0,00	0,00	817.000,00
09	Secretaria dos Esportes e Juventude	0,00	0,00	554.000,00
10	Secretaria de Assistência Social	0,00	0,00	1.406.000,00
11	Sec. do M.Amb., Rec.Híd. e Des. da Pesca	0,00	0,00	516.000,00
12	Secretaria de Cultura e Turismo	0,00	0,00	804.000,00
13	Reserva de Contingência	0,00	690.000,00	690.000,00
14	Secretaria de Articulação Política	0,00	0,00	137.000,00
15	Fundo de Desenv.do Ensino Básico -FUNDEB	0,00	0,00	10.100.000,00
TOTAL		920.000,00	690.000,00	40.718.000,00

Governo Municipal de Jaguaretama
Câmara Municipal de Jaguaretama

ORÇAMENTO PROGRAMA PARA 2014
Em R\$ 1,00
ASPCON

ÓRGÃO.....: 01 Câmara Municipal de Jaguaretama
UNIDADE ORÇAMENTÁRIA.: 0101 Legislativo Municipal de Jaguaretama

DETALHAMENTO
DA DESPESA

CÓDIGO	ESPECIFICAÇÃO	DESDOBRAMENTO	ELEMENTO	CAT. ECONÔMICA
01 031 0001 1.001	Construção e Ampliação da Sede do Poder Legislativo Municipal.			
	Construção e Ampliação da sede da Camara.			
4.0.00.00.00	Despesas de Capital			
4.4.00.00.00	Investimentos			15.000,00
4.4.90.00.00	Aplicações Diretas		15.000,00	
4.4.90.51.00	Obras e Instalações	15.000,00		
		15.000,00		
	TOTAL DO PROJETO	-	-	15.000,00
01 031 0001 2.001	Manutenção do Poder Legislativo Municipal			
	MANUTENÇÃO DO PODER LEGISLATIVO MUNICIPAL			
3.0.00.00.00	Despesas Correntes			
3.1.00.00.00	Pessoal e Encargos Sociais			1.393.000,00
3.1.90.00.00	Aplicações Diretas		1.030.000,00	
3.1.90.11.00	Vencimentos e Vant. Fixas Pessoal Civil	1.030.000,00		
3.1.90.13.00	Obrigações Patronais	850.000,00		
3.3.00.00.00	Outras Despesas Correntes	180.000,00		
3.3.50.00.00	Transf. a Inst. Priv. sem Fins Lucrativo		363.000,00	
3.3.50.41.00	Contribuições	3.000,00		
3.3.90.00.00	Aplicações Diretas	3.000,00		
3.3.90.14.00	Diárias - Civil	360.000,00		
3.3.90.30.00	Material de Consumo	30.000,00		
3.3.90.35.00	Serviços de Consultoria	20.000,00		
3.3.90.36.00	Outros Serv. de Terceiros Pessoa Física	5.000,00		
3.3.90.39.00	Outros Serv. de Terc. Pessoa Jurídica	50.000,00		
3.3.90.47.00	Obrigações Tributárias e Contributivas	250.000,00		
3.3.90.92.00	Despesas de Exercícios Anteriores	3.000,00		
4.0.00.00.00	Despesas de Capital	2.000,00		
4.4.00.00.00	Investimentos			15.000,00
4.4.90.00.00	Aplicações Diretas		15.000,00	
4.4.90.52.00	Equipamentos e Material Permanente	15.000,00		
		15.000,00		
	TOTAL DA ATIVIDADE	-	-	1.408.000,00
TOTAL DA UNIDADE ORÇAMENTÁRIA				1.423.000,00

Governo Municipal de Jaguaretama
Fundo Municipal de Educação

ORÇAMENTO PROGRAMA PARA 2014
Em R\$ 1,00
ASPCON

ÓRGÃO.....: 07 Secretaria Municipal de Educação
UNIDADE ORÇAMENTÁRIA.: 0707 Fundo Municipal de Educação

DETALHAMENTO
DA DESPESA

CÓDIGO	ESPECIFICAÇÃO	DESDOBRAMENTO	ELEMENTO	CAT. ECONÔMICA
12 122 0052 2.028	Manut.das Atividades da Secretaria/FME Manutenção das atividades atribuídas a Secretaria e ao Fundo Municipal de Educação.			
3.0.00.00.00	Despesas Correntes			
3.1.00.00.00	Pessoal e Encargos Sociais			1.460.000,00
3.1.90.00.00	Aplicações Diretas		565.000,00	
3.1.90.04.00	Contratação por Tempo Determinado	565.000,00		
3.1.90.11.00	Vencimentos e Vant. Fixas Pessoal Civil	200.000,00		
3.1.90.13.00	Obrigações Patronais	300.000,00		
3.1.90.94.00	Indenizações e Restituições Trabalhistas	60.000,00		
3.3.00.00.00	Outras Despesas Correntes	5.000,00		
3.3.40.00.00	Transferências a Municípios		895.000,00	
3.3.40.43.00	Subvenções Sociais	5.000,00		
3.3.90.00.00	Aplicações Diretas	5.000,00		
3.3.90.14.00	Diárias - Civil	890.000,00		
3.3.90.30.00	Material de Consumo	20.000,00		
3.3.90.31.00	Premiações Cult.Art.Cient.Desp.e Outras	200.000,00		
3.3.90.32.00	Material, Bem ou Serv. p/ Dist. Gratuita	5.000,00		
3.3.90.35.00	Serviços de Consultoria	5.000,00		
3.3.90.36.00	Outros Serv. de Terceiros Pessoa Física	5.000,00		
3.3.90.39.00	Outros Serv. de Terc. Pessoa Jurídica	300.000,00		
3.3.90.92.00	Despesas de Exercícios Anteriores	300.000,00		
3.3.90.93.00	Indenizações e Restituições	50.000,00		
4.0.00.00.00	Despesas de Capital	5.000,00		
4.4.00.00.00	Investimentos			100.000,00
4.4.90.00.00	Aplicações Diretas		100.000,00	
4.4.90.52.00	Equipamentos e Material Permanente	100.000,00		
	TOTAL DA ATIVIDADE	-	-	1.560.000,00
12 361 0251 2.029	Programa de Alimentação Escolar PROGRAMA DE ALIMENTAÇÃO ESCOLAR			
3.0.00.00.00	Despesas Correntes			
3.3.00.00.00	Outras Despesas Correntes			220.000,00
3.3.90.00.00	Aplicações Diretas		220.000,00	
3.3.90.30.00	Material de Consumo	220.000,00		
3.3.90.36.00	Outros Serv. de Terceiros Pessoa Física	200.000,00		
	TOTAL DA ATIVIDADE	20.000,00		220.000,00
12 361 0403 1.018	Construção e Ampliação de Unidade Escolar do Ensino Básico CONSTRUÇÃO E AMPLIAÇÃO DE UNIDADE ESCOLAR DO ENSINO BÁSICO			

- continua -



- continuação -

4.0.00.00.00	Despesas de Capital			200.000,00
4.4.00.00.00	Investimentos			200.000,00
4.4.90.00.00	Aplicações Diretas			200.000,00
4.4.90.51.00	Obras e Instalações			200.000,00
	TOTAL DO PROJETO			-
12 361 0403 1.019	Construção de Ginásio e Quadra Poliesportiva			200.000,00
	CONSTRUÇÃO DE GINÁSIO E QUADRA POLIESPORTIVA			
4.0.00.00.00	Despesas de Capital			100.000,00
4.4.00.00.00	Investimentos			100.000,00
4.4.90.00.00	Aplicações Diretas			100.000,00
4.4.90.51.00	Obras e Instalações			100.000,00
	TOTAL DO PROJETO			-
12 361 0407 1.020	Aquisição de Veículos para Transporte Escolar			100.000,00
	AQUISIÇÃO DE VEÍCULOS PARA TRANSPORTE ESCOLAR			
4.0.00.00.00	Despesas de Capital			500.000,00
4.4.00.00.00	Investimentos			500.000,00
4.4.90.00.00	Aplicações Diretas			500.000,00
4.4.90.52.00	Equipamentos e Material Permanente			500.000,00
	TOTAL DO PROJETO			-
12 361 0407 2.030	Manut. dos Serviços de Transporte Escolar			500.000,00
	Manutenção dos serviços de transporte escolar do ensino básico, no âmbito do município.			
3.0.00.00.00	Despesas Correntes			1.800.000,00
3.3.00.00.00	Outras Despesas Correntes			1.800.000,00
3.3.90.00.00	Aplicações Diretas			1.800.000,00
3.3.90.30.00	Material de Consumo			200.000,00
3.3.90.36.00	Outros Serv. de Terceiros Pessoa Física			100.000,00
3.3.90.39.00	Outros Serv. de Terc. Pessoa Jurídica			1.500.000,00
	TOTAL DA ATIVIDADE			-
12 364 0052 2.031	Implantação do Polo de Educação a Distância			1.800.000,00
	IMPLANTAÇÃO DO POLO DE EDUCAÇÃO A DISTANCIA			
3.0.00.00.00	Despesas Correntes			39.400,00
3.1.00.00.00	Pessoal e Encargos Sociais			24.400,00
3.1.90.00.00	Aplicações Diretas			24.400,00
3.1.90.04.00	Contratação por Tempo Determinado			20.000,00
3.1.90.13.00	Obrigações Patronais			4.400,00
3.3.00.00.00	Outras Despesas Correntes			15.000,00
3.3.90.00.00	Aplicações Diretas			15.000,00
3.3.90.30.00	Material de Consumo			5.000,00
3.3.90.36.00	Outros Serv. de Terceiros Pessoa Física			5.000,00
3.3.90.39.00	Outros Serv. de Terc. Pessoa Jurídica			5.000,00
4.0.00.00.00	Despesas de Capital			2.000,00
4.4.00.00.00	Investimentos			2.000,00
4.4.90.00.00	Aplicações Diretas			2.000,00
4.4.90.52.00	Equipamentos e Material Permanente			2.000,00

- continua -



- continuação -

	TOTAL DA ATIVIDADE	-	-	41.400,00
12 365 1024 1.021	Construção de Centro de Educação Infantil			
	CONSTRUÇÃO DE CENTRO DE EDUCAÇÃO INFANTIL			
4.0.00.00.00	Despesas de Capital			100.000,00
4.4.00.00.00	Investimentos		100.000,00	
4.4.90.00.00	Aplicações Diretas	100.000,00		
4.4.90.51.00	Obras e Instalações	100.000,00		
	TOTAL DO PROJETO	-	-	100.000,00
TOTAL DA UNIDADE ORÇAMENTÁRIA				4.521.400,00



ÓRGÃO.....: 06 Secretaria Municipal de Saúde
UNIDADE ORÇAMENTÁRIA.: 0606 Fundo Municipal de Saúde

DETALHAMENTO
DA DESPESA

CÓDIGO	E S P E C I F I C A Ç Ã O	DESDOBRAMENTO	ELEMENTO	CAT. ECONÔMICA
10 122 0052 2.012	Manutenção da Secretaria de Saúde MANUTENÇÃO DA SECRETARIA DE SAUDE			
3.0.00.00.00	Despesas Correntes			2.800.000,00
3.1.00.00.00	Pessoal e Encargos Sociais		1.280.000,00	
3.1.90.00.00	Aplicações Diretas	1.280.000,00		
3.1.90.04.00	Contratação por Tempo Determinado	20.000,00		
3.1.90.11.00	Vencimentos e Vant. Fixas Pessoal Civil	1.000.000,00		
3.1.90.13.00	Obrigações Patronais	250.000,00		
3.1.90.92.00	Despesas de Exercícios Anteriores	10.000,00		
3.3.00.00.00	Outras Despesas Correntes		1.520.000,00	
3.3.90.00.00	Aplicações Diretas	1.520.000,00		
3.3.90.14.00	Diárias - Civil	20.000,00		
3.3.90.30.00	Material de Consumo	160.000,00		
3.3.90.32.00	Material, Bem ou Serv. p/ Dist. Gratuita	10.000,00		
3.3.90.35.00	Serviços de Consultoria	10.000,00		
3.3.90.36.00	Outros Serv. de Terceiros Pessoa Física	700.000,00		
3.3.90.39.00	Outros Serv. de Terc. Pessoa Jurídica	600.000,00		
3.3.90.92.00	Despesas de Exercícios Anteriores	20.000,00		
4.0.00.00.00	Despesas de Capital			20.000,00
4.4.00.00.00	Investimentos		20.000,00	
4.4.90.00.00	Aplicações Diretas	20.000,00		
4.4.90.52.00	Equipamentos e Material Permanente	20.000,00		
	TOTAL DA ATIVIDADE	-	-	2.820.000,00
10 122 2041 2.013	Manutenção dos Serviços do Conselho de Saúde MANUTENÇÃO DO CONSELHO MUNICIPAL DE SAUDE			
3.0.00.00.00	Despesas Correntes			17.000,00
3.3.00.00.00	Outras Despesas Correntes		17.000,00	
3.3.90.00.00	Aplicações Diretas	17.000,00		
3.3.90.30.00	Material de Consumo	5.000,00		
3.3.90.32.00	Material, Bem ou Serv. p/ Dist. Gratuita	2.000,00		
3.3.90.36.00	Outros Serv. de Terceiros Pessoa Física	5.000,00		
3.3.90.39.00	Outros Serv. de Terc. Pessoa Jurídica	5.000,00		
4.0.00.00.00	Despesas de Capital			2.000,00
4.4.00.00.00	Investimentos		2.000,00	
4.4.90.00.00	Aplicações Diretas	2.000,00		
4.4.90.52.00	Equipamentos e Material Permanente	2.000,00		
	TOTAL DA ATIVIDADE	-	-	19.000,00
10 301 0203 1.013	Construção e Ampliação de Unidade Básica de Saúde CONSTRUÇÃO E AMPLIAÇÃO DE UNIDADE BÁSICA DE SAUDE			

- continua -

- continuação -

4.0.00.00.00	Despesas de Capital			200.000,00
4.4.00.00.00	Investimentos		200.000,00	
4.4.90.00.00	Aplicações Diretas	200.000,00		
4.4.90.51.00	Obras e Instalações	200.000,00		
	TOTAL DO PROJETO	-	-	200.000,00
10 301 0203 2.014	Manutenção do Programa de Atenção Básica - Esf MANUTENÇÃO DO PROGRAMA DE ATENÇÃO BÁSICA - ESF			
3.0.00.00.00	Despesas Correntes			1.870.000,00
3.1.00.00.00	Pessoal e Encargos Sociais		900.000,00	
3.1.90.00.00	Aplicações Diretas	900.000,00		
3.1.90.04.00	Contratação por Tempo Determinado	10.000,00		
3.1.90.11.00	Vencimentos e Vant. Fixas Pessoal Civil	700.000,00		
3.1.90.13.00	Obrigações Patronais	180.000,00		
3.1.90.92.00	Despesas de Exercícios Anteriores	10.000,00		
3.3.00.00.00	Outras Despesas Correntes		970.000,00	
3.3.90.00.00	Aplicações Diretas	970.000,00		
3.3.90.30.00	Material de Consumo	60.000,00		
3.3.90.36.00	Outros Serv. de Terceiros Pessoa Física	400.000,00		
3.3.90.39.00	Outros Serv. de Terc. Pessoa Jurídica	500.000,00		
3.3.90.92.00	Despesas de Exercícios Anteriores	10.000,00		
4.0.00.00.00	Despesas de Capital			5.000,00
4.4.00.00.00	Investimentos		5.000,00	
4.4.90.00.00	Aplicações Diretas	5.000,00		
4.4.90.52.00	Equipamentos e Material Permanente	5.000,00		
	TOTAL DA ATIVIDADE	-	-	1.875.000,00
10 301 0203 2.015	Manutenção do Programa de Saúde Bucal MANUTENÇÃO DO PROGRAMA DE SAÚDE BUCAL			
3.0.00.00.00	Despesas Correntes			304.000,00
3.1.00.00.00	Pessoal e Encargos Sociais		274.000,00	
3.1.90.00.00	Aplicações Diretas	274.000,00		
3.1.90.04.00	Contratação por Tempo Determinado	10.000,00		
3.1.90.11.00	Vencimentos e Vant. Fixas Pessoal Civil	200.000,00		
3.1.90.13.00	Obrigações Patronais	64.000,00		
3.3.00.00.00	Outras Despesas Correntes		30.000,00	
3.3.90.00.00	Aplicações Diretas	30.000,00		
3.3.90.30.00	Material de Consumo	5.000,00		
3.3.90.36.00	Outros Serv. de Terceiros Pessoa Física	20.000,00		
3.3.90.39.00	Outros Serv. de Terc. Pessoa Jurídica	5.000,00		
4.0.00.00.00	Despesas de Capital			5.000,00
4.4.00.00.00	Investimentos		5.000,00	
4.4.90.00.00	Aplicações Diretas	5.000,00		
4.4.90.52.00	Equipamentos e Material Permanente	5.000,00		
	TOTAL DA ATIVIDADE	-	-	309.000,00
10 301 0203 2.016	Manutenção do Programa de Agentes Comunitárias de Saúde MANUTENÇÃO DO PROGRAMA DE AGENTES COMUNITÁRIAS DE SAÚDE			

- continua -



- continuação -

3.0.00.00.00	Despesas Correntes			440.000,00
3.1.00.00.00	Pessoal e Encargos Sociais		246.500,00	
3.1.90.00.00	Aplicações Diretas	246.500,00		
3.1.90.04.00	Contratação por Tempo Determinado	10.000,00		
3.1.90.11.00	Vencimentos e Vant. Fixas Pessoal Civil	200.000,00		
3.1.90.13.00	Obrigações Patronais	36.500,00		
3.3.00.00.00	Outras Despesas Correntes		193.500,00	
3.3.90.00.00	Aplicações Diretas	193.500,00		
3.3.90.39.00	Outros Serv. de Terc. Pessoa Jurídica	193.500,00		
	TOTAL DA ATIVIDADE	-	-	440.000,00
10 301 0203 2.017	Atenção Básica à Saúde - PAB/FIXO Custeio da atenção básica de saúde com recursos do PAB/fixo.			
3.0.00.00.00	Despesas Correntes			480.000,00
3.3.00.00.00	Outras Despesas Correntes		480.000,00	
3.3.90.00.00	Aplicações Diretas	480.000,00		
3.3.90.30.00	Material de Consumo	160.000,00		
3.3.90.36.00	Outros Serv. de Terceiros Pessoa Física	160.000,00		
3.3.90.39.00	Outros Serv. de Terc. Pessoa Jurídica	160.000,00		
	TOTAL DA ATIVIDADE	-	-	480.000,00
10 301 0203 2.018	Atividade Assistência Farmaceutica. Programa assistência.farmaceutica.			
3.0.00.00.00	Despesas Correntes			100.000,00
3.3.00.00.00	Outras Despesas Correntes		100.000,00	
3.3.90.00.00	Aplicações Diretas	100.000,00		
3.3.90.30.00	Material de Consumo	80.000,00		
3.3.90.39.00	Outros Serv. de Terc. Pessoa Jurídica	20.000,00		
	TOTAL DA ATIVIDADE	-	-	100.000,00
10 301 2039 2.019	Manutenção do Programa Saúde na Escola-Pse MANUTENÇÃO DO PROGRAMA SAUDE NA ESCOLA-PSE			
3.0.00.00.00	Despesas Correntes			15.000,00
3.3.00.00.00	Outras Despesas Correntes		15.000,00	
3.3.90.00.00	Aplicações Diretas	15.000,00		
3.3.90.30.00	Material de Consumo	5.000,00		
3.3.90.36.00	Outros Serv. de Terceiros Pessoa Física	5.000,00		
3.3.90.39.00	Outros Serv. de Terc. Pessoa Jurídica	5.000,00		
4.0.00.00.00	Despesas de Capital			2.000,00
4.4.00.00.00	Investimentos		2.000,00	
4.4.90.00.00	Aplicações Diretas	2.000,00		
4.4.90.52.00	Equipamentos e Material Permanente	2.000,00		
	TOTAL DA ATIVIDADE	-	-	17.000,00
10 301 2040 2.020	Manutenção do Nucleo de Apoio a Saude da Familia MANUTENÇÃO DO NUCLEO DE APOIO A SAUDE DA FAMILIA			

- continua -

- continuação -

3.0.00.00.00	Despesas Correntes			96.400,00
3.1.00.00.00	Pessoal e Encargos Sociais		29.400,00	
3.1.90.00.00	Aplicações Diretas	29.400,00		
3.1.90.04.00	Contratação por Tempo Determinado	5.000,00		
3.1.90.11.00	Vencimentos e Vant. Fixas Pessoal Civil	20.000,00		
3.1.90.13.00	Obrigações Patronais	4.400,00		
3.3.00.00.00	Outras Despesas Correntes		67.000,00	
3.3.90.00.00	Aplicações Diretas	67.000,00		
3.3.90.14.00	Diárias - Civil	2.000,00		
3.3.90.30.00	Material de Consumo	25.000,00		
3.3.90.36.00	Outros Serv. de Terceiros Pessoa Física	15.000,00		
3.3.90.39.00	Outros Serv. de Terç. Pessoa Jurídica	20.000,00		
3.3.90.92.00	Despesas de Exercícios Anteriores	5.000,00		
4.0.00.00.00	Despesas de Capital			2.000,00
4.4.00.00.00	Investimentos		2.000,00	
4.4.90.00.00	Aplicações Diretas	2.000,00		
4.4.90.52.00	Equipamentos e Material Permanente	2.000,00		
	TOTAL DA ATIVIDADE	-	-	98.400,00
10 302 0210 2.021	Manutenção da Assistência Hospital e Ambulatorial			
	MANUTENÇÃO DA ASSISTENCIA HOSPITAL E AMBULATORIAL			
3.0.00.00.00	Despesas Correntes			881.000,00
3.1.00.00.00	Pessoal e Encargos Sociais		216.000,00	
3.1.90.00.00	Aplicações Diretas	216.000,00		
3.1.90.11.00	Vencimentos e Vant. Fixas Pessoal Civil	150.000,00		
3.1.90.13.00	Obrigações Patronais	66.000,00		
3.3.00.00.00	Outras Despesas Correntes		665.000,00	
3.3.90.00.00	Aplicações Diretas	665.000,00		
3.3.90.30.00	Material de Consumo	150.000,00		
3.3.90.32.00	Material, Bem ou Serv. p/ Dist. Gratuita	5.000,00		
3.3.90.36.00	Outros Serv. de Terceiros Pessoa Física	500.000,00		
3.3.90.39.00	Outros Serv. de Terç. Pessoa Jurídica	5.000,00		
3.3.90.92.00	Despesas de Exercícios Anteriores	5.000,00		
4.0.00.00.00	Despesas de Capital			5.000,00
4.4.00.00.00	Investimentos		5.000,00	
4.4.90.00.00	Aplicações Diretas	5.000,00		
4.4.90.52.00	Equipamentos e Material Permanente	5.000,00		
	TOTAL DA ATIVIDADE	-	-	886.000,00
10 302 0210 2.022	Atenção de Média e Alta Complexidade			
	Custeio de ações de média e alta complexidade.			
3.0.00.00.00	Despesas Correntes			594.000,00
3.1.00.00.00	Pessoal e Encargos Sociais		294.000,00	
3.1.90.00.00	Aplicações Diretas	294.000,00		
3.1.90.04.00	Contratação por Tempo Determinado	50.000,00		
3.1.90.11.00	Vencimentos e Vant. Fixas Pessoal Civil	200.000,00		
3.1.90.13.00	Obrigações Patronais	44.000,00		
3.3.00.00.00	Outras Despesas Correntes		300.000,00	
3.3.90.00.00	Aplicações Diretas	300.000,00		
3.3.90.30.00	Material de Consumo	100.000,00		
3.3.90.36.00	Outros Serv. de Terceiros Pessoa Física	100.000,00		
3.3.90.39.00	Outros Serv. de Terç. Pessoa Jurídica	100.000,00		

- continua -



- continuação -

		TOTAL DA ATIVIDADE	-	-	594.000,00
10 302 0276 2.023	Manutenção do Consórcio de Saúde MANUTENÇÃO DO CONSÓRCIO DE SAÚDE				
3.0.00.00.00	Despesas Correntes				150.000,00
3.3.00.00.00	Outras Despesas Correntes			150.000,00	
3.3.70.00.00	Transf. a Inst. Multigovernamentais	150.000,00			
3.3.70.41.00	Contribuições	150.000,00			
		TOTAL DA ATIVIDADE	-	-	150.000,00
10 302 1014 1.014	AMPLIAÇÃO E ADEQUAÇÃO DA SALA DE ESTABILIZAÇÃO DO HOSPITAL E MATERNIDADE AMPLIAÇÃO E ADEQUAÇÃO DA SALA DE ESTABILIZAÇÃO DO HOSPITAL E MATERNIDADE ADOLFO BEZERRA DE MENEZÉS				
4.0.00.00.00	Despesas de Capital				100.000,00
4.4.00.00.00	Investimentos			100.000,00	
4.4.90.00.00	Aplicações Diretas	100.000,00			
4.4.90.51.00	Obras e Instalações	100.000,00			
		TOTAL DO PROJETO	-	-	100.000,00
10 302 2038 2.024	Manutenção do Programa Rede Cegonha MANUTENÇÃO DO PROGRAMA REDE CEGONHA				
3.0.00.00.00	Despesas Correntes				60.000,00
3.3.00.00.00	Outras Despesas Correntes			60.000,00	
3.3.90.00.00	Aplicações Diretas	60.000,00			
3.3.90.30.00	Material de Consumo	10.000,00			
3.3.90.32.00	Material, Bem ou Serv. p/ Dist. Gratuita	10.000,00			
3.3.90.36.00	Outros Serv. de Terceiros Pessoa Física	20.000,00			
3.3.90.39.00	Outros Serv. de Terc. Pessoa Jurídica	20.000,00			
4.0.00.00.00	Despesas de Capital				25.000,00
4.4.00.00.00	Investimentos			25.000,00	
4.4.90.00.00	Aplicações Diretas	25.000,00			
4.4.90.51.00	Obras e Instalações	20.000,00			
4.4.90.52.00	Equipamentos e Material Permanente	5.000,00			
		TOTAL DA ATIVIDADE	-	-	85.000,00
10 303 1013 1.015	Implantação do Polo da Academia de Saúde IMPLANTAÇÃO DO POLO DA ACADEMIA DE SAÚDE				
4.0.00.00.00	Despesas de Capital				100.000,00
4.4.00.00.00	Investimentos			100.000,00	
4.4.90.00.00	Aplicações Diretas	100.000,00			
4.4.90.51.00	Obras e Instalações	100.000,00			
		TOTAL DO PROJETO	-	-	100.000,00
10 303 1013 2.025	Operacionalização da Academia de Saúde Manutenção dos serviços de suporte profilático e terapêutico.				

- continua -



- continuação -

3.0.00.00.00	Despesas Correntes			71.600,00
3.1.00.00.00	Pessoal e Encargos Sociais		36.600,00	
3.1.90.00.00	Aplicações Diretas	36.600,00		
3.1.90.04.00	Contratação por Tempo Determinado	30.000,00		
3.1.90.13.00	Obrigações Patronais	6.600,00		
3.3.00.00.00	Outras Despesas Correntes		35.000,00	
3.3.90.00.00	Aplicações Diretas	35.000,00		
3.3.90.30.00	Material de Consumo	10.000,00		
3.3.90.36.00	Outros Serv. de Terceiros Pessoa Física	10.000,00		
3.3.90.39.00	Outros Serv. de Terc. Pessoa Jurídica	10.000,00		
3.3.90.92.00	Despesas de Exercícios Anteriores	5.000,00		
4.0.00.00.00	Despesas de Capital			10.000,00
4.4.00.00.00	Investimentos		10.000,00	
4.4.90.00.00	Aplicações Diretas	10.000,00		
4.4.90.52.00	Equipamentos e Material Permanente	10.000,00		
	TOTAL DA ATIVIDADE	-	-	81.600,00
10 304 0246 2.026	Manutenção do Programa de Vigilância Sanitária MANUTENÇÃO DO PROGRAMA DE VIGILANCIA SANITÁRIA			84.600,00
3.0.00.00.00	Despesas Correntes			
3.1.00.00.00	Pessoal e Encargos Sociais		66.600,00	
3.1.90.00.00	Aplicações Diretas	66.600,00		
3.1.90.11.00	Vencimentos e Vant. Fixas Pessoal Civil	60.000,00		
3.1.90.13.00	Obrigações Patronais	6.600,00		
3.3.00.00.00	Outras Despesas Correntes		18.000,00	
3.3.90.00.00	Aplicações Diretas	18.000,00		
3.3.90.14.00	Diárias - Civil	2.000,00		
3.3.90.30.00	Material de Consumo	5.000,00		
3.3.90.32.00	Material, Bem ou Serv. p/ Dist. Gratuita	1.000,00		
3.3.90.36.00	Outros Serv. de Terceiros Pessoa Física	5.000,00		
3.3.90.39.00	Outros Serv. de Terc. Pessoa Jurídica	5.000,00		
4.0.00.00.00	Despesas de Capital			2.000,00
4.4.00.00.00	Investimentos		2.000,00	
4.4.90.00.00	Aplicações Diretas	2.000,00		
4.4.90.52.00	Equipamentos e Material Permanente	2.000,00		
	TOTAL DA ATIVIDADE	-	-	86.600,00
10 305 0245 2.027	Manutenção do Programa de Vigilância Epidemiológica MANUTENÇÃO DO PROGRAMA DE VIGILANCIA EPIDEMIOLÓGICA			290.000,00
3.0.00.00.00	Despesas Correntes			
3.1.00.00.00	Pessoal e Encargos Sociais		264.000,00	
3.1.90.00.00	Aplicações Diretas	264.000,00		
3.1.90.11.00	Vencimentos e Vant. Fixas Pessoal Civil	220.000,00		
3.1.90.13.00	Obrigações Patronais	44.000,00		
3.3.00.00.00	Outras Despesas Correntes		26.000,00	
3.3.90.00.00	Aplicações Diretas	26.000,00		
3.3.90.14.00	Diárias - Civil	1.000,00		
3.3.90.30.00	Material de Consumo	10.000,00		
3.3.90.36.00	Outros Serv. de Terceiros Pessoa Física	10.000,00		
3.3.90.39.00	Outros Serv. de Terc. Pessoa Jurídica	5.000,00		

- continua -



- continuação -

4.0.00.00.00	Despesas de Capital			5.000,00
4.4.00.00.00	Investimentos		5.000,00	
4.4.90.00.00	Aplicações Diretas	5.000,00		
4.4.90.52.00	Equipamentos e Material Permanente	5.000,00		
	TOTAL DA ATIVIDADE	-	-	295.000,00
10 512 0203 1.016	Construção de Kits Sanitários Urbanos			
	CONSTRUÇÃO DE KITS SANITÁRIOS URBANOS			
4.0.00.00.00	Despesas de Capital			100.000,00
4.4.00.00.00	Investimentos		100.000,00	
4.4.90.00.00	Aplicações Diretas	100.000,00		
4.4.90.51.00	Obras e Instalações	100.000,00		
	TOTAL DO PROJETO	-	-	100.000,00
17 511 0203 1.017	Construção de Kits Sanitários Rurais			
	CONSTRUÇÃO DE KITS SANITÁRIOS RURAIS			
4.0.00.00.00	Despesas de Capital			100.000,00
4.4.00.00.00	Investimentos		100.000,00	
4.4.90.00.00	Aplicações Diretas	100.000,00		
4.4.90.51.00	Obras e Instalações	100.000,00		
	TOTAL DO PROJETO	-	-	100.000,00

Governo Municipal de Jaguaretama
Fundo Municipal de Assistência Social

ORÇAMENTO PROGRAMA PARA 2014
Em R\$ 1,00
ASPCON

ÓRGÃO.....: 10 Secretaria de Assistência Social
UNIDADE ORÇAMENTÁRIA.: 1010 Fundo Municipal de Assistência Social

DETALHAMENTO
DA DESPESA

CÓDIGO	E S P E C I F I C A Ç Ã O	DESDOBRAMENTO	ELEMENTO	CAT. ECONÔMICA
08 122 0052 2.036	Manutenção da Secretaria de Assistência Social MANUTENÇÃO DA SECRETARIA DE ASSISTÊNCIA SOCIAL			
3.0.00.00.00	Despesas Correntes			905.000,00
3.1.00.00.00	Pessoal e Encargos Sociais		505.000,00	
3.1.90.00.00	Aplicações Diretas	505.000,00		
3.1.90.11.00	Vencimentos e Vant. Fixas Pessoal Civil	430.000,00		
3.1.90.13.00	Obrigações Patronais	75.000,00		
3.3.00.00.00	Outras Despesas Correntes		400.000,00	
3.3.90.00.00	Aplicações Diretas			
3.3.90.14.00	Diárias - Civil	400.000,00		
3.3.90.30.00	Material de Consumo	10.000,00		
3.3.90.32.00	Material, Bem ou Serv. p/ Dist. Gratuita	60.000,00		
3.3.90.36.00	Outros Serv. de Terceiros Pessoa Física	5.000,00		
3.3.90.39.00	Outros Serv. de Terç. Pessoa Jurídica	120.000,00		
3.3.90.92.00	Despesas de Exercícios Anteriores	200.000,00		
4.0.00.00.00	Despesas de Capital	5.000,00		
4.4.00.00.00	Investimentos		5.000,00	5.000,00
4.4.90.00.00	Aplicações Diretas	5.000,00		
4.4.90.52.00	Equipamentos e Material Permanente	5.000,00		
	TOTAL DA ATIVIDADE	-	-	910.000,00
08 122 0052 2.037	Apoio às Conferências de Ação Social APOIO ÀS CONFERÊNCIAS MUNICIPAIS DE AÇÃO SOCIAL.			
3.0.00.00.00	Despesas Correntes			3.000,00
3.3.00.00.00	Outras Despesas Correntes		3.000,00	
3.3.90.00.00	Aplicações Diretas	3.000,00		
3.3.90.30.00	Material de Consumo	1.000,00		
3.3.90.36.00	Outros Serv. de Terceiros Pessoa Física	1.000,00		
3.3.90.39.00	Outros Serv. de Terc. Pessoa Jurídica	1.000,00		
4.0.00.00.00	Despesas de Capital			3.000,00
4.4.00.00.00	Investimentos		3.000,00	
4.4.90.00.00	Aplicações Diretas	3.000,00		
4.4.90.52.00	Equipamentos e Material Permanente	3.000,00		
	TOTAL DA ATIVIDADE	-	-	6.000,00
08 241 0121 2.038	Serviço de Convivência e Fortalecimento de Vínculos para Idosos SERVIÇO DE CONVIVÊNCIA E FORTALECIMENTO DE VÍNCULOS PARA IDOSOS			

- continua -



- continuação -

	3.0.00.00.00	Despesas Correntes			
	3.3.00.00.00	Outras Despesas Correntes			20.000,00
	3.3.90.00.00	Aplicações Diretas		20.000,00	
	3.3.90.30.00	Material de Consumo	20.000,00		
	3.3.90.32.00	Material, Bem ou Serv. p/ Dist. Gratuita	5.000,00		
	3.3.90.36.00	Outros Serv. de Terceiros Pessoa Física	5.000,00		
	3.3.90.39.00	Outros Serv. de Terc. Pessoa Jurídica	5.000,00		
	4.0.00.00.00	Despesas de Capital	5.000,00		
	4.4.00.00.00	Investimentos			2.000,00
	4.4.90.00.00	Aplicações Diretas	2.000,00	2.000,00	
	4.4.90.52.00	Equipamentos e Material Permanente	2.000,00		
		TOTAL DA ATIVIDADE	-	-	22.000,00
08 242 0123 2.039		Serviço de Proteção Social ao Deficiente			
		SERVIÇO DE PROTEÇÃO SOCIAL AO DEFICIENTE			
	3.0.00.00.00	Despesas Correntes			
	3.3.00.00.00	Outras Despesas Correntes			11.000,00
	3.3.90.00.00	Aplicações Diretas		11.000,00	
	3.3.90.30.00	Material de Consumo	11.000,00		
	3.3.90.32.00	Material, Bem ou Serv. p/ Dist. Gratuita	5.000,00		
	3.3.90.36.00	Outros Serv. de Terceiros Pessoa Física	2.000,00		
	3.3.90.39.00	Outros Serv. de Terc. Pessoa Jurídica	2.000,00		
	4.0.00.00.00	Despesas de Capital	2.000,00		
	4.4.00.00.00	Investimentos			1.000,00
	4.4.90.00.00	Aplicações Diretas	1.000,00	1.000,00	
	4.4.90.52.00	Equipamentos e Material Permanente	1.000,00		
		TOTAL DA ATIVIDADE	-	-	12.000,00
08 243 0122 2.040		Serviço de Convivência e Fortalecimento			
		para Crianças e Adolescentes de 06 a 15			
		SERVIÇO DE CONVIVÊNCIA E FORTALECIMENTO PARA CRIANÇAS			
		E ADOLESCENTES DE 06 A 15 ANOS			
	3.0.00.00.00	Despesas Correntes			
	3.3.00.00.00	Outras Despesas Correntes			20.000,00
	3.3.90.00.00	Aplicações Diretas		20.000,00	
	3.3.90.30.00	Material de Consumo	20.000,00		
	3.3.90.32.00	Material, Bem ou Serv. p/ Dist. Gratuita	5.000,00		
	3.3.90.36.00	Outros Serv. de Terceiros Pessoa Física	5.000,00		
	3.3.90.39.00	Outros Serv. de Terc. Pessoa Jurídica	5.000,00		
	4.0.00.00.00	Despesas de Capital	5.000,00		
	4.4.00.00.00	Investimentos			1.000,00
	4.4.90.00.00	Aplicações Diretas	1.000,00	1.000,00	
	4.4.90.52.00	Equipamentos e Material Permanente	1.000,00		
		TOTAL DA ATIVIDADE	-	-	21.000,00
08 243 0122 2.041		Serviço de Convivência e Fortalecimento			
		de Vínculos para Adolescentes e Jovens D			
		SERVIÇO DE CONVIVÊNCIA E FORTALECIMENTO DE VÍNCULOS			
		PARA ADOLESCENTES E JOVENS DE 15 A 17 ANOS			

- continua -



- continuação -

3.0.00.00.00	Despesas Correntes			
3.3.00.00.00	Outras Despesas Correntes		72.000,00	72.000,00
3.3.90.00.00	Aplicações Diretas			
3.3.90.30.00	Material de Consumo	72.000,00		
3.3.90.32.00	Material, Bem ou Serv. p/ Dist. Gratuita	5.000,00		
3.3.90.36.00	Outros Serv. de Terceiros Pessoa Física	2.000,00		
3.3.90.39.00	Outros Serv. de Terc. Pessoa Jurídica	60.000,00		
4.0.00.00.00	Despesas de Capital	5.000,00		
4.4.00.00.00	Investimentos		1.000,00	1.000,00
4.4.90.00.00	Aplicações Diretas	1.000,00		
4.4.90.52.00	Equipamentos e Material Permanente	1.000,00		
	TOTAL DA ATIVIDADE	-	-	73.000,00
08 243 0122 2.042	Manutenção Administrativa do Conselho Tutelar MANUTENÇÃO ADMINISTRATIVA DO CONSELHO TUTELAR			
3.0.00.00.00	Despesas Correntes			
3.1.00.00.00	Pessoal e Encargos Sociais		84.000,00	88.000,00
3.1.90.00.00	Aplicações Diretas	84.000,00		
3.1.90.11.00	Vencimentos e Vant. Fixas Pessoal Civil	60.000,00		
3.1.90.13.00	Obrigações Patronais	24.000,00		
3.3.00.00.00	Outras Despesas Correntes		4.000,00	
3.3.90.00.00	Aplicações Diretas	4.000,00		
3.3.90.14.00	Diárias - Civil	1.000,00		
3.3.90.30.00	Material de Consumo	1.000,00		
3.3.90.36.00	Outros Serv. de Terceiros Pessoa Física	1.000,00		
3.3.90.39.00	Outros Serv. de Terc. Pessoa Jurídica	1.000,00		
4.0.00.00.00	Despesas de Capital	1.000,00		
4.4.00.00.00	Investimentos		1.000,00	1.000,00
4.4.90.00.00	Aplicações Diretas	1.000,00		
4.4.90.52.00	Equipamentos e Material Permanente	1.000,00		
	TOTAL DA ATIVIDADE	-	-	89.000,00
08 244 0125 2.043	Igd - Índice de Gestão Descentralizada IGD - ÍNDICE DE GESTÃO DESCENTRALIZADA			
3.0.00.00.00	Despesas Correntes			
3.3.00.00.00	Outras Despesas Correntes		40.000,00	40.000,00
3.3.90.00.00	Aplicações Diretas	40.000,00		
3.3.90.30.00	Material de Consumo	5.000,00		
3.3.90.36.00	Outros Serv. de Terceiros Pessoa Física	30.000,00		
3.3.90.39.00	Outros Serv. de Terc. Pessoa Jurídica	5.000,00		
4.0.00.00.00	Despesas de Capital			
4.4.00.00.00	Investimentos		5.000,00	5.000,00
4.4.90.00.00	Aplicações Diretas	5.000,00		
4.4.90.52.00	Equipamentos e Material Permanente	5.000,00		
	TOTAL DA ATIVIDADE	-	-	45.000,00
08 244 0125 2.044	Serviço de Proteção de Atendimento Integral Família SERVIÇO DE PROTEÇÃO DE ATENDIMENTO INTEGRAL FAMÍLIA			

- continua -

- continuação -

3.0.00.00.00	Despesas Correntes			
3.3.00.00.00	Outras Despesas Correntes			27.000,00
3.3.90.00.00	Aplicações Diretas		27.000,00	
3.3.90.30.00	Material de Consumo	27.000,00		
3.3.90.32.00	Material, Bem ou Serv. p/ Dist. Gratuita	5.000,00		
3.3.90.36.00	Outros Serv. de Terceiros Pessoa Física	2.000,00		
3.3.90.39.00	Outros Serv. de Terc. Pessoa Jurídica	15.000,00		
4.0.00.00.00	Despesas de Capital	5.000,00		
4.4.00.00.00	Investimentos			1.000,00
4.4.90.00.00	Aplicações Diretas	1.000,00	1.000,00	
4.4.90.52.00	Equipamentos e Material Permanente	1.000,00		
	TOTAL DA ATIVIDADE	-	-	28.000,00
08 244 0125 2.045	Apoio a Ações de Inclusão Produtiva e Geração de Renda			
	APÓIO A AÇÕES DE INCLUSÃO PRODUTIVA E GERAÇÃO DE RENDA			
3.0.00.00.00	Despesas Correntes			
3.3.00.00.00	Outras Despesas Correntes			17.000,00
3.3.90.00.00	Aplicações Diretas		17.000,00	
3.3.90.30.00	Material de Consumo	17.000,00		
3.3.90.32.00	Material, Bem ou Serv. p/ Dist. Gratuita	5.000,00		
3.3.90.36.00	Outros Serv. de Terceiros Pessoa Física	2.000,00		
3.3.90.39.00	Outros Serv. de Terc. Pessoa Jurídica	5.000,00		
4.0.00.00.00	Despesas de Capital	5.000,00		
4.4.00.00.00	Investimentos			1.000,00
4.4.90.00.00	Aplicações Diretas	1.000,00	1.000,00	
4.4.90.52.00	Equipamentos e Material Permanente	1.000,00		
	TOTAL DA ATIVIDADE	-	-	18.000,00
08 244 0125 2.046	Manutenção do Centro de Referência e Assistência Social			
	MANUTENÇÃO DO CENTRO DE REFERÊNCIA E ASSISTÊNCIA SOCIAL			
3.0.00.00.00	Despesas Correntes			
3.3.00.00.00	Outras Despesas Correntes			173.000,00
3.3.90.00.00	Aplicações Diretas		173.000,00	
3.3.90.30.00	Material de Consumo	173.000,00		
3.3.90.32.00	Material, Bem ou Serv. p/ Dist. Gratuita	10.000,00		
3.3.90.36.00	Outros Serv. de Terceiros Pessoa Física	2.000,00		
3.3.90.39.00	Outros Serv. de Terc. Pessoa Jurídica	150.000,00		
3.3.90.48.00	Outros Aux. Finan. a Pessoas Físicas	10.000,00		
4.0.00.00.00	Despesas de Capital	1.000,00		
4.4.00.00.00	Investimentos			1.000,00
4.4.90.00.00	Aplicações Diretas	1.000,00	1.000,00	
4.4.90.52.00	Equipamentos e Material Permanente	1.000,00		
	TOTAL DA ATIVIDADE	-	-	174.000,00
08 244 0125 2.047	Execução de Metas a Cargo do IGD-SUAS			
	Execução de Metas a Cargo do IGD-SUAS			

- continua -

- continuação -

3.0.00.00.00	Despesas Correntes			
3.3.00.00.00	Outras Despesas Correntes			7.000,00
3.3.90.00.00	Aplicações Diretas		7.000,00	
3.3.90.14.00	Diárias - Civil		1.000,00	
3.3.90.30.00	Material de Consumo		1.000,00	
3.3.90.36.00	Outros Serv. de Terceiros Pessoa Física		3.000,00	
3.3.90.39.00	Outros Serv. de Terc. Pessoa Jurídica		2.000,00	
4.0.00.00.00	Despesas de Capital			
4.4.00.00.00	Investimentos			1.000,00
4.4.90.00.00	Aplicações Diretas		1.000,00	
4.4.90.52.00	Equipamentos e Material Permanente		1.000,00	
	TOTAL DA ATIVIDADE	-	-	8.000,00
TOTAL DA UNIDADE ORÇAMENTÁRIA				1.406.000,00

Governo Municipal de Jaguaretama
Secretaria de Governo e Gestão

ORÇAMENTO PROGRAMA PARA 2014
Em R\$ 1,00
ASPCON

ÓRGÃO.....: 02 Secretaria de Governo e Gestão
UNIDADE ORÇAMENTÁRIA.: 0202 Secretaria de Governo e Gestão

DETALHAMENTO
DA DESPESA

CÓDIGO	E S P E C I F I C A Ç Ã O	DESDOBRAMENTO	ELEMENTO	CAT. ECONÔMICA
04 121 0051 2.002	Manutenção do Gabinete do Prefeito			
	MANUTENÇÃO DO GABINETE DO PREFEITO			
3.0.00.00.00	Despesas Correntes			1.099.500,00
3.1.00.00.00	Pessoal e Encargos Sociais		782.500,00	
3.1.90.00.00	Aplicações Diretas	782.500,00		
3.1.90.04.00	Contratação por Tempo Determinado	30.000,00		
3.1.90.11.00	Vencimentos e Vant. Fixas Pessoal Civil	610.000,00		
3.1.90.13.00	Obrigações Patronais	126.000,00		
3.1.90.91.00	Sentenças Judiciais	5.000,00		
3.1.90.92.00	Despesas de Exercícios Anteriores	5.000,00		
3.1.90.96.00	Ressarcimento de Desp. de Pessoal Requis	6.500,00		
3.3.00.00.00	Outras Despesas Correntes		317.000,00	
3.3.50.00.00	Transf. a Inst. Priv. sem Fins Lucrativo	5.000,00		
3.3.50.41.00	Contribuições	5.000,00		
3.3.90.00.00	Aplicações Diretas	312.000,00		
3.3.90.14.00	Diárias - Civil	30.000,00		
3.3.90.30.00	Material de Consumo	50.000,00		
3.3.90.31.00	Premiações Cult.Art.Cient.Desp.e Outras	2.000,00		
3.3.90.32.00	Material, Bem ou Serv. p/ Dist. Gratuita	5.000,00		
3.3.90.35.00	Serviços de Consultoria	5.000,00		
3.3.90.36.00	Outros Serv. de Terceiros Pessoa Física	100.000,00		
3.3.90.39.00	Outros Serv. de Terc. Pessoa Jurídica	100.000,00		
3.3.90.92.00	Despesas de Exercícios Anteriores	20.000,00		
4.0.00.00.00	Despesas de Capital			
4.4.00.00.00	Investimentos		75.000,00	75.000,00
4.4.90.00.00	Aplicações Diretas	75.000,00		
4.4.90.52.00	Equipamentos e Material Permanente	75.000,00		
	TOTAL DA ATIVIDADE	-	-	1.174.500,00
TOTAL DA UNIDADE ORÇAMENTÁRIA				1.174.500,00

Governo Municipal de Jaguaretama
 Sec. de Administ. e Controle Interno da Gestão

ORÇAMENTO PROGRAMA PARA 2014
 Em R\$ 1,00
 ASPCON

ÓRGÃO.....: 03 Sec. de Adm. e Contr. Interno da Gestão
 UNIDADE ORÇAMENTÁRIA.: 0303 Sec. de Adm. e Contr. Interno da Gestão

DETALHAMENTO
 DA DESPESA

CÓDIGO	ESPECIFICAÇÃO	DESDOBRAMENTO	ELEMENTO	CAT. ECONÔMICA
04 124 0052 2.003	Manutenção da Secretaria de Administração MANUTENÇÃO DA SECRETARIA DE ADMINISTRAÇÃO			
3.0.00.00.00	Despesas Correntes			665.400,00
3.1.00.00.00	Pessoal e Encargos Sociais		510.400,00	
3.1.90.00.00	Aplicações Diretas	510.400,00		
3.1.90.04.00	Contratação por Tempo Determinado	10.000,00		
3.1.90.11.00	Vencimentos e Vant. Fixas Pessoal Civil	320.000,00		
3.1.90.13.00	Obrigações Patronais	70.400,00		
3.1.90.91.00	Sentenças Judiciais	100.000,00		
3.1.90.92.00	Despesas de Exercícios Anteriores	5.000,00		
3.1.90.94.00	Indenizações e Restituições Trabalhistas	5.000,00		
3.3.00.00.00	Outras Despesas Correntes		155.000,00	
3.3.90.00.00	Aplicações Diretas	155.000,00		
3.3.90.14.00	Diárias - Civil	5.000,00		
3.3.90.30.00	Material de Consumo	20.000,00		
3.3.90.35.00	Serviços de Consultoria	5.000,00		
3.3.90.36.00	Outros Serv. de Terceiros Pessoa Física	70.000,00		
3.3.90.39.00	Outros Serv. de Terc. Pessoa Jurídica	50.000,00		
3.3.90.92.00	Despesas de Exercícios Anteriores	5.000,00		
4.0.00.00.00	Despesas de Capital			10.000,00
4.4.00.00.00	Investimentos		10.000,00	
4.4.90.00.00	Aplicações Diretas	10.000,00		
4.4.90.52.00	Equipamentos e Material Permanente	10.000,00		
	TOTAL DA ATIVIDADE	-	-	675.400,00
TOTAL DA UNIDADE ORÇAMENTÁRIA				675.400,00

ÓRGÃO.....: 04 Secretaria de Finanças
UNIDADE ORÇAMENTÁRIA.: 0404 Secretaria de Finanças

DETALHAMENTO
DA DESPESA

CÓDIGO	ESPECIFICAÇÃO	DESDOBRAMENTO	ELEMENTO	CAT. ECONÔMICA
04 122 0052 2.004	Manutenção da Secretaria de Finanças MANUTENÇÃO DA SECRETARIA DE FINANÇAS			
3.0.00.00.00	Despesas Correntes			758.640,00
3.1.00.00.00	Pessoal e Encargos Sociais		418.640,00	
3.1.90.00.00	Aplicações Diretas	418.640,00		
3.1.90.04.00	Contratação por Tempo Determinado	5.000,00		
3.1.90.11.00	Vencimentos e Vant. Fixas Pessoal Civil	212.000,00		
3.1.90.13.00	Obrigações Patronais	46.640,00		
3.1.90.91.00	Sentenças Judiciais	150.000,00		
3.1.90.92.00	Despesas de Exercícios Anteriores	5.000,00		
3.3.00.00.00	Outras Despesas Correntes		340.000,00	
3.3.90.00.00	Aplicações Diretas	340.000,00		
3.3.90.14.00	Diárias - Civil	5.000,00		
3.3.90.30.00	Material de Consumo	30.000,00		
3.3.90.35.00	Serviços de Consultoria	5.000,00		
3.3.90.36.00	Outros Serv. de Terceiros Pessoa Física	75.000,00		
3.3.90.39.00	Outros Serv. de Terc. Pessoa Jurídica	200.000,00		
3.3.90.92.00	Despesas de Exercícios Anteriores	20.000,00		
3.3.90.93.00	Indenizações e Restituições	5.000,00		
4.0.00.00.00	Despesas de Capital			10.000,00
4.4.00.00.00	Investimentos		10.000,00	
4.4.90.00.00	Aplicações Diretas	10.000,00		
4.4.90.52.00	Equipamentos e Material Permanente	10.000,00		
	TOTAL DA ATIVIDADE	-	-	768.640,00
04 123 0054 2.005	Serviços de Tributação e Contabilidade SERVIÇOS DE TRIBUTAÇÃO E CONTABILIDADE			
3.0.00.00.00	Despesas Correntes			250.000,00
3.3.00.00.00	Outras Despesas Correntes		250.000,00	
3.3.90.00.00	Aplicações Diretas	250.000,00		
3.3.90.35.00	Serviços de Consultoria	30.000,00		
3.3.90.36.00	Outros Serv. de Terceiros Pessoa Física	100.000,00		
3.3.90.39.00	Outros Serv. de Terc. Pessoa Jurídica	120.000,00		
4.0.00.00.00	Despesas de Capital			15.000,00
4.4.00.00.00	Investimentos		15.000,00	
4.4.90.00.00	Aplicações Diretas	15.000,00		
4.4.90.52.00	Equipamentos e Material Permanente	15.000,00		
	TOTAL DA ATIVIDADE	-	-	265.000,00
28 843 1304 2.006	Parcelamento de Divida do INSS PARCELAMENTO DE DIVIDA DO INSS			

- continua -

- continuação -

3.0.00.00.00	Despesas Correntes			50.000,00
3.2.00.00.00	Juros e Encargos da Dívida		50.000,00	
3.2.90.00.00	Aplicações Diretas	50.000,00		
3.2.90.21.00	Juros sobre a Dívida por Contrato	50.000,00		
4.0.00.00.00	Despesas de Capital			
4.6.00.00.00	Amortização da Dívida		500.000,00	500.000,00
4.6.90.00.00	Aplicações Diretas	500.000,00		
4.6.90.71.00	Principal da Dívida Contratual Resgatado	500.000,00		
	TOTAL DA ATIVIDADE	-	-	550.000,00
28 846 1310 2.007	Formação do Patrimônio do Servidor Público			
	FORMAÇÃO DO PATRIMONIO DO SERVIDOR PUBLICO			
3.0.00.00.00	Despesas Correntes			370.000,00
3.2.00.00.00	Juros e Encargos da Dívida		20.000,00	
3.2.90.00.00	Aplicações Diretas	20.000,00		
3.2.90.21.00	Juros sobre a Dívida por Contrato	20.000,00		
3.3.00.00.00	Outras Despesas Correntes		350.000,00	
3.3.90.00.00	Aplicações Diretas	350.000,00		
3.3.90.47.00	Obrigações Tributárias e Contributivas	350.000,00		
	TOTAL DA ATIVIDADE	-	-	370.000,00
TOTAL DA UNIDADE ORÇAMENTÁRIA				1.953.640,00

Governo Municipal de Jaguaretama
Secretaria de Infraestrutura e Urbanismo

ORÇAMENTO PROGRAMA PARA 2014
Em R\$ 1,00
ASPCON

ÓRGÃO.....: 05 Secretaria de Infraestrutura
UNIDADE ORÇAMENTÁRIA.: 0505 Secretaria de Infraestrutura e Urbanismo

DETALHAMENTO
DA DESPESA

CÓDIGO	ESPECIFICAÇÃO	DESDOBRAMENTO	ELEMENTO	CAT. ECONÔMICA
08 244 0491 1.002	Construção e Ampliação de Cemiterios CONSTRUÇÃO E AMPLIAÇÃO DE CEMITERIOS			
3.0.00.00.00	Despesas Correntes			40.000,00
3.3.00.00.00	Outras Despesas Correntes		40.000,00	
3.3.90.00.00	Aplicações Diretas	40.000,00		
3.3.90.36.00	Outros Serv. de Terceiros Pessoa Física	20.000,00		
3.3.90.39.00	Outros Serv. de Terc. Pessoa Jurídica	20.000,00		
4.0.00.00.00	Despesas de Capital			100.000,00
4.4.00.00.00	Investimentos		100.000,00	
4.4.90.00.00	Aplicações Diretas	100.000,00		
4.4.90.51.00	Obras e Instalações	100.000,00		
	TOTAL DO PROJETO	-	-	140.000,00
15 122 0052 2.008	Manutenção da Secretaria de Infraestrutura e Urbanismo MANUTENÇÃO DA SECRETARIA DE INFRAESTRUTURA E URBANISMO			
3.0.00.00.00	Despesas Correntes			2.340.000,00
3.1.00.00.00	Pessoal e Encargos Sociais		780.000,00	
3.1.90.00.00	Aplicações Diretas	780.000,00		
3.1.90.04.00	Contratação por Tempo Determinado	50.000,00		
3.1.90.11.00	Vencimentos e Vant. Fixas Pessoal Civil	570.000,00		
3.1.90.13.00	Obrigações Patronais	160.000,00		
3.3.00.00.00	Outras Despesas Correntes		1.560.000,00	
3.3.90.00.00	Aplicações Diretas	1.560.000,00		
3.3.90.14.00	Diárias - Civil	5.000,00		
3.3.90.30.00	Material de Consumo	70.000,00		
3.3.90.35.00	Serviços de Consultoria	5.000,00		
3.3.90.36.00	Outros Serv. de Terceiros Pessoa Física	350.000,00		
3.3.90.39.00	Outros Serv. de Terc. Pessoa Jurídica	1.030.000,00		
3.3.90.92.00	Despesas de Exercícios Anteriores	100.000,00		
4.0.00.00.00	Despesas de Capital			50.000,00
4.4.00.00.00	Investimentos		50.000,00	
4.4.90.00.00	Aplicações Diretas	50.000,00		
4.4.90.52.00	Equipamentos e Material Permanente	50.000,00		
	TOTAL DA ATIVIDADE	-	-	2.390.000,00
15 122 0056 1.003	Apoio Financeiro a Pojetos de Investimen tos Futuros. Apoio financeiro a investimentos futuros.			

- continua -



- continuação -

4.0.00.00.00	Despesas de Capital			
4.4.00.00.00	Investimentos			
4.4.90.00.00	Aplicações Diretas	1.794.460,00	1.794.460,00	1.794.460,00
4.4.90.51.00	Obras e Instalações	1.794.460,00		
	TOTAL DO PROJETO	-	-	1.794.460,00
15 451 0501 1.004	Pavimentação em Vias Públicas. Pavimentação em pedra e/ou asfáltica, em vias publicas na sede			
4.0.00.00.00	Despesas de Capital			
4.4.00.00.00	Investimentos			
4.4.90.00.00	Aplicações Diretas	500.000,00	500.000,00	500.000,00
4.4.90.51.00	Obras e Instalações	500.000,00		
	TOTAL DO PROJETO	-	-	500.000,00
15 452 0504 2.009	Manutenção do Serviço de Limpeza Publica MANUTENÇÃO DO SERVIÇO DE LIMPEZA PUBLICA			
3.0.00.00.00	Despesas Correntes			
3.3.00.00.00	Outras Despesas Correntes			
3.3.90.00.00	Aplicações Diretas	850.000,00	850.000,00	850.000,00
3.3.90.36.00	Outros Serv. de Terceiros Pessoa Física	50.000,00		
3.3.90.39.00	Outros Serv. de Terc. Pessoa Jurídica	800.000,00		
	TOTAL DA ATIVIDADE	-	-	850.000,00
16 481 0516 1.005	Construção de Habitações Rurais CONSTRUÇÃO DE HABITAÇÕES RURAIS			
4.0.00.00.00	Despesas de Capital			
4.4.00.00.00	Investimentos			
4.4.90.00.00	Aplicações Diretas	100.000,00	100.000,00	100.000,00
4.4.90.51.00	Obras e Instalações	100.000,00		
	TOTAL DO PROJETO	-	-	100.000,00
16 482 0515 1.006	Construção de Habitações Urbanas CONSTRUÇÃO DE HABITAÇÕES URBANAS			
4.0.00.00.00	Despesas de Capital			
4.4.00.00.00	Investimentos			
4.4.90.00.00	Aplicações Diretas	100.000,00	100.000,00	100.000,00
4.4.90.51.00	Obras e Instalações	100.000,00		
	TOTAL DO PROJETO	-	-	100.000,00
17 512 0611 1.007	Construção de Saneamento Basico CONSTRUÇÃO DE SANEAMENTO BASICO			
4.0.00.00.00	Despesas de Capital			
4.4.00.00.00	Investimentos			
4.4.90.00.00	Aplicações Diretas	100.000,00	100.000,00	100.000,00
4.4.90.51.00	Obras e Instalações	100.000,00		
	TOTAL DO PROJETO	-	-	100.000,00
20 605 0501 1.008	Reforma e Ampliação do Mercado Publico			

- continua -

- continuação -

	REFORMA E AMPLIAÇÃO DO MERCADO PUBLICO			
3.0.00.00.00	Despesas Correntes			100.000,00
3.3.00.00.00	Outras Despesas Correntes		100.000,00	
3.3.90.00.00	Aplicações Diretas	100.000,00		
3.3.90.39.00	Outros Serv. de Terc. Pessoa Jurídica	100.000,00		
4.0.00.00.00	Despesas de Capital			100.000,00
4.4.00.00.00	Investimentos		100.000,00	
4.4.90.00.00	Aplicações Diretas	100.000,00		
4.4.90.51.00	Obras e Instalações	100.000,00		
	TOTAL DO PROJETO	-	-	200.000,00
22 605 0690 2.010	Manutenção do Abatedouro Publico			
	MANUTENÇÃO DO ABATEDOURO PUBLICO			
3.0.00.00.00	Despesas Correntes			10.000,00
3.3.00.00.00	Outras Despesas Correntes		10.000,00	
3.3.90.00.00	Aplicações Diretas	10.000,00		
3.3.90.30.00	Material de Consumo	5.000,00		
3.3.90.39.00	Outros Serv. de Terc. Pessoa Jurídica	5.000,00		
4.0.00.00.00	Despesas de Capital			5.000,00
4.4.00.00.00	Investimentos		5.000,00	
4.4.90.00.00	Aplicações Diretas	5.000,00		
4.4.90.52.00	Equipamentos e Materia] Permanente	5.000,00		
	TOTAL DA ATIVIDADE	-	-	15.000,00
25 752 0506 1.009	Ampliação da Rede de Iluminação Publica			
	AMPLIAÇÃO DA REDE DE ILUMINAÇÃO PUBLICA			
3.0.00.00.00	Despesas Correntes			20.000,00
3.3.00.00.00	Outras Despesas Correntes		20.000,00	
3.3.90.00.00	Aplicações Diretas	20.000,00		
3.3.90.39.00	Outros Serv. de Terc. Pessoa Jurídica	20.000,00		
4.0.00.00.00	Despesas de Capital			100.000,00
4.4.00.00.00	Investimentos		100.000,00	
4.4.90.00.00	Aplicações Diretas	100.000,00		
4.4.90.51.00	Obras e Instalações	100.000,00		
	TOTAL DO PROJETO	-	-	120.000,00
26 782 0710 1.010	Obras e/ou Serviços de Infraestrutura Viária			
	Obras de Infra Estrutura na malha viária do município.			
3.0.00.00.00	Despesas Correntes			100.000,00
3.3.00.00.00	Outras Despesas Correntes		100.000,00	
3.3.90.00.00	Aplicações Diretas	100.000,00		
3.3.90.30.00	Material de Consumo	50.000,00		
3.3.90.36.00	Outros Serv. de Terceiros Pessoa Física	50.000,00		
	TOTAL DO PROJETO	-	-	100.000,00
26 782 0710 1.011	Construção de estradas, obras darteres, bueiros e passagens molhada.			
	Construção de edtradas, obras darteres, bueiros e passagens molhada, no ambito do Municipio.			

- continua -

- continuação -

4.0.00.00.00	Despesas de Capital			100.000,00
4.4.00.00.00	Investimentos		100.000,00	
4.4.90.00.00	Aplicações Diretas	100.000,00		
4.4.90.51.00	Obras e Instalações	100.000,00		
	TOTAL DO PROJETO	-	-	100.000,00
26 782 0710 2.011	Beneficiamento de Estradas Vicinais			
	Serviços de beneficiamento de Estradas Vicinais no âmbito do Município.			
3.0.00.00.00	Despesas Correntes			350.000,00
3.3.00.00.00	Outras Despesas Correntes		350.000,00	
3.3.90.00.00	Aplicações Diretas	350.000,00		
3.3.90.30.00	Material de Consumo	150.000,00		
3.3.90.36.00	Outros Serv. de Terceiros Pessoa Física	50.000,00		
3.3.90.39.00	Outros Serv. de Terc. Pessoa Jurídica	150.000,00		
4.0.00.00.00	Despesas de Capital			50.000,00
4.4.00.00.00	Investimentos		50.000,00	
4.4.90.00.00	Aplicações Diretas	50.000,00		
4.4.90.51.00	Obras e Instalações	50.000,00		
	TOTAL DA ATIVIDADE	-	-	400.000,00
27 813 0722 1.012	Construção de Praças Parques e Jardins			
	CONSTRUÇÃO DE PRAÇAS PARQUES E JARDINS			
4.0.00.00.00	Despesas de Capital			100.000,00
4.4.00.00.00	Investimentos		100.000,00	
4.4.90.00.00	Aplicações Diretas	100.000,00		
4.4.90.51.00	Obras e Instalações	100.000,00		
	TOTAL DO PROJETO	-	-	100.000,00
TOTAL DA UNIDADE ORÇAMENTÁRIA				7.009.460,00

ÓRGÃO.....: 08 Sec. do Des. Rural, Empreend. e A. Comun
 UNIDADE ORÇAMENTÁRIA.: 0808 Sec. do Des. Rural, Empreend. e A. Comun

DETALHAMENTO
 DA DESPESA

CÓDIGO	E S P E C I F I C A Ç Ã O	DESDOBRAMENTO	ELEMENTO	CAT. ECONÔMICA
20 122 0052 2.032	Manutenção da Secretaria de Desenvolvimento Rural, Empreendedorismo MANUTENÇÃO DA SECRETARIA DE DESENVOLVIMENTO RURAL, EMPREENDEDORISMO E AP COMUNITÁRIO			
3.0.00.00.00	Despesas Correntes			715.000,00
3.1.00.00.00	Pessoal e Encargos Sociais		380.000,00	
3.1.90.00.00	Aplicações Diretas	380.000,00		
3.1.90.11.00	Vencimentos e Vant. Fixas Pessoal Civil	300.000,00		
3.1.90.13.00	Obrigações Patronais	80.000,00		
3.3.00.00.00	Outras Despesas Correntes		335.000,00	
3.3.90.00.00	Aplicações Diretas	335.000,00		
3.3.90.14.00	Diárias - Civil	5.000,00		
3.3.90.30.00	Material de Consumo	160.000,00		
3.3.90.36.00	Outros Serv. de Terceiros Pessoa Física	60.000,00		
3.3.90.39.00	Outros Serv. de Terc. Pessoa Jurídica	100.000,00		
3.3.90.92.00	Despesas de Exercícios Anteriores	10.000,00		
4.0.00.00.00	Despesas de Capital			5.000,00
4.4.00.00.00	Investimentos		5.000,00	
4.4.90.00.00	Aplicações Diretas	5.000,00		
4.4.90.52.00	Equipamentos e Material Permanente	5.000,00		
	TOTAL DA ATIVIDADE	-	-	720.000,00
20 605 0668 2.033	Programa de Extensão e Cooperativismo Rural PROGRAMA DE EXTENÇÃO E COOPERATIVISMO RURAL			
3.0.00.00.00	Despesas Correntes			20.000,00
3.3.00.00.00	Outras Despesas Correntes		20.000,00	
3.3.90.00.00	Aplicações Diretas	20.000,00		
3.3.90.30.00	Material de Consumo	5.000,00		
3.3.90.32.00	Material, Bem ou Serv. p/ Dist. Gratuita	5.000,00		
3.3.90.36.00	Outros Serv. de Terceiros Pessoa Física	5.000,00		
3.3.90.39.00	Outros Serv. de Terc. Pessoa Jurídica	5.000,00		
4.0.00.00.00	Despesas de Capital			2.000,00
4.4.00.00.00	Investimentos		2.000,00	
4.4.90.00.00	Aplicações Diretas	2.000,00		
4.4.90.52.00	Equipamentos e Material Permanente	2.000,00		
	TOTAL DA ATIVIDADE	-	-	22.000,00
20 606 0643 2.034	Manutenção de Apoio ao Pequeno Produtor Agrícola MANUTENÇÃO DE APOIO AO PEQUENO PRODUTOR AGRÍCOLA			

- continua -



- continuação -

3.0.00.00.00	Despesas Correntes			70.000,00
3.3.00.00.00	Outras Despesas Correntes		70.000,00	
3.3.90.00.00	Aplicações Diretas	70.000,00		
3.3.90.30.00	Material de Consumo	5.000,00		
3.3.90.32.00	Material, Bem ou Serv. p/ Dist. Gratuita	20.000,00		
3.3.90.36.00	Outros Serv. de Terceiros Pessoa Física	20.000,00		
3.3.90.39.00	Outros Serv. de Terc. Pessoa Juridica	20.000,00		
3.3.90.41.00	Contribuições	5.000,00		
4.0.00.00.00	Despesas de Capital			5.000,00
4.4.00.00.00	Investimentos		5.000,00	
4.4.90.00.00	Aplicações Diretas	5.000,00		
4.4.90.52.00	Equipamentos e Material Permanente	5.000,00		
	TOTAL DA ATIVIDADE	-	-	75.000,00

TOTAL DA UNIDADE ORÇAMENTÁRIA

817.000,00

Governo Municipal de Jaguaretama
Secretaria dos Esportes e Juventude

ORÇAMENTO PROGRAMA PARA 2014
Em R\$ 1,00
ASPCON

ÓRGÃO.....: 09 Secretaria dos Esportes e Juventude
UNIDADE ORÇAMENTÁRIA.: 0909 Secretaria do Esporte e da Juventude

DETALHAMENTO
DA DESPESA

CÓDIGO	E S P E C I F I C A Ç Ã O	DESDOBRAMENTO	ELEMENTO	CAT. ECONÔMICA
27 122 0052 2.035	Manutenção da Secretaria dos Esportes e da Juventude MANUTENÇÃO DA SECRETARIA DOS ESPORTES E DA JUVENTUDE			
3.0.00.00.00	Despesas Correntes			344.000,00
3.1.00.00.00	Pessoal e Encargos Sociais		212.000,00	
3.1.90.00.00	Aplicações Diretas	212.000,00		
3.1.90.04.00	Contratação por Tempo Determinado	10.000,00		
3.1.90.11.00	Vencimentos e Vant. Fixas Pessoal Civil	160.000,00		
3.1.90.13.00	Obrigações Patronais	32.000,00		
3.1.90.92.00	Despesas de Exercícios Anteriores	10.000,00		
3.3.00.00.00	Outras Despesas Correntes		132.000,00	
3.3.90.00.00	Aplicações Diretas	132.000,00		
3.3.90.14.00	Diárias - Civil	5.000,00		
3.3.90.30.00	Material de Consumo	25.000,00		
3.3.90.31.00	Premiações Cult.Art.Cient.Desp.e Outras	10.000,00		
3.3.90.32.00	Material, Bem ou Serv. p/ Dist. Gratuita	20.000,00		
3.3.90.36.00	Outros Serv. de Terceiros Pessoa Física	40.000,00		
3.3.90.39.00	Outros Serv. de Terç. Pessoa Jurídica	30.000,00		
3.3.90.92.00	Despesas de Exercícios Anteriores	2.000,00		
4.0.00.00.00	Despesas de Capital			10.000,00
4.4.00.00.00	Investimentos		10.000,00	
4.4.90.00.00	Aplicações Diretas	10.000,00		
4.4.90.52.00	Equipamentos e Material Permanente	10.000,00		
	TOTAL DA ATIVIDADE	-	-	354.000,00
27 812 0721 1.022	Construção de Ginásio e Poliesportiva CONSTRUÇÃO DE GINÁSIO E POLIESPORTIVA			
4.0.00.00.00	Despesas de Capital			100.000,00
4.4.00.00.00	Investimentos		100.000,00	
4.4.90.00.00	Aplicações Diretas	100.000,00		
4.4.90.51.00	Obras e Instalações	100.000,00		
	TOTAL DO PROJETO	-	-	100.000,00
27 812 0721 1.023	Ampliação e Reforma do Estádio Municipal AMPLIAÇÃO E REFORMA DO ESTÁDIO MUNICIPAL			
4.0.00.00.00	Despesas de Capital			100.000,00
4.4.00.00.00	Investimentos		100.000,00	
4.4.90.00.00	Aplicações Diretas	100.000,00		
4.4.90.51.00	Obras e Instalações	100.000,00		

- continua -



- continuação -

TOTAL DO PROJETO

-

-

100.000,00

TOTAL DA UNIDADE ORÇAMENTÁRIA

554.000,00



ÓRGÃO.....: 11 Sec. do M.Amb., Rec.Híd. e Des. da Pesca
 UNIDADE ORÇAMENTÁRIA.: 1111 Sec. Do M. Amb., Rec.Híd. e Desenv.Pesca

DETALHAMENTO
 DA DESPESA

CÓDIGO	E S P E C I F I C A Ç Ã O	DESDOBRAMENTO	ELEMENTO	CAT. ECONÔMICA
08 244 0623 1.024	Construção de Cisternas de Placa CONSTRUÇÃO DE CISTERNAS DE PLACA			
4.0.00.00.00	Despesas de Capital			100.000,00
4.4.00.00.00	Investimentos		100.000,00	
4.4.90.00.00	Aplicações Diretas	100.000,00		
4.4.90.51.00	Obras e Instalações	100.000,00		
	TOTAL DO PROJETO	-	-	100.000,00
18 122 0052 2.048	Manutenção da Secretaria do Meio Ambiente, Recursos Hídricos e Desenvolvi MANUTENÇÃO DA SECRETARIA DO MEIO AMBIENTE, RECURSOS HÍDRICOS E DESENVOLVIMENTO DA PESCA			
3.0.00.00.00	Despesas Correntes			211.000,00
3.1.00.00.00	Pessoal e Encargos Sociais		150.000,00	
3.1.90.00.00	Aplicações Diretas	150.000,00		
3.1.90.11.00	Vencimentos e Vant. Fixas Pessoal Civil	120.000,00		
3.1.90.13.00	Obrigações Patronais	30.000,00		
3.3.00.00.00	Outras Despesas Correntes		61.000,00	
3.3.90.00.00	Aplicações Diretas	61.000,00		
3.3.90.14.00	Diárias - Civil	5.000,00		
3.3.90.30.00	Material de Consumo	15.000,00		
3.3.90.36.00	Outros Serv. de Terceiros Pessoa Física	30.000,00		
3.3.90.39.00	Outros Serv. de Terc. Pessoa Jurídica	10.000,00		
3.3.90.92.00	Despesas de Exercícios Anteriores	1.000,00		
4.0.00.00.00	Despesas de Capital			5.000,00
4.4.00.00.00	Investimentos		5.000,00	
4.4.90.00.00	Aplicações Diretas	5.000,00		
4.4.90.52.00	Equipamentos e Materia] Permanente	5.000,00		
	TOTAL DA ATIVIDADE	-	-	216.000,00
18 544 0623 1.025	Construção de Adutoras CONSTRUÇÃO DE ADUTORAS			
4.0.00.00.00	Despesas de Capital			100.000,00
4.4.00.00.00	Investimentos		100.000,00	
4.4.90.00.00	Aplicações Diretas	100.000,00		
4.4.90.51.00	Obras e Instalações	100.000,00		
	TOTAL DO PROJETO	-	-	100.000,00
18 544 0623 1.026	Construção e Ampliação de Açudes e Barragens CONSTRUÇÃO E AMPLIAÇÃO DE AÇUDES E BARRAGENS			

- continua -



- continuação -

4.0.00.00.00	Despesas de Capital			100.000,00
4.4.00.00.00	Investimentos		100.000,00	
4.4.90.00.00	Aplicações Diretas	100.000,00		
4.4.90.51.00	Obras e Instalações	100.000,00		

TOTAL DO PROJETO

-

-

100.000,00

TOTAL DA UNIDADE ORÇAMENTÁRIA

516.000,00

ÓRGÃO.....: 12 Secretaria de Cultura e Turismo
UNIDADE ORÇAMENTÁRIA.: 1212 Secretaria da Cultura e Turismo

DETALHAMENTO
DA DESPESA

CÓDIGO	E S P E C I F I C A Ç Ã O	DESDOBRAMENTO	ELEMENTO	CAT. ECONÔMICA
13 122 0052 2.049	Manutenção da Secretaria de Cultura e Turismo MANUTENÇÃO DA SECRETARIA DE CULTURA E TURISMO			
3.0.00.00.00	Despesas Correntes			340.000,00
3.1.00.00.00	Pessoal e Encargos Sociais		230.000,00	
3.1.90.00.00	Aplicações Diretas	230.000,00		
3.1.90.11.00	Vencimentos e Vant. Fixas Pessoal Civil	200.000,00		
3.1.90.13.00	Obrigações Patronais	30.000,00		
3.3.00.00.00	Outras Despesas Correntes		110.000,00	
3.3.40.00.00	Transferências a Municípios	5.000,00		
3.3.40.43.00	Subvenções Sociais	5.000,00		
3.3.90.00.00	Aplicações Diretas	105.000,00		
3.3.90.14.00	Diárias - Civil	5.000,00		
3.3.90.30.00	Material de Consumo	10.000,00		
3.3.90.36.00	Outros Serv. de Terceiros Pessoa Física	50.000,00		
3.3.90.39.00	Outros Serv. de Terç. Pessoa Jurídica	30.000,00		
3.3.90.92.00	Despesas de Exercícios Anteriores	10.000,00		
4.0.00.00.00	Despesas de Capital			2.000,00
4.4.00.00.00	Investimentos		2.000,00	
4.4.90.00.00	Aplicações Diretas	2.000,00		
4.4.90.52.00	Equipamentos e Material Permanente	2.000,00		
	TOTAL DA ATIVIDADE	-	-	342.000,00
13 391 0471 1.027	Construção da Casa da Memória de Jaguaretama CONSTRUÇÃO DA CASA DA MEMÓRIA DE JAGUARETAMA			
4.0.00.00.00	Despesas de Capital			100.000,00
4.4.00.00.00	Investimentos		100.000,00	
4.4.90.00.00	Aplicações Diretas	100.000,00		
4.4.90.51.00	Obras e Instalações	100.000,00		
	TOTAL DO PROJETO	-	-	100.000,00
13 392 0471 2.050	Manutenção da Biblioteca Pública Municipal MANUTENÇÃO DA BIBLIOTECA PÚBLICA MUNICIPAL			
3.0.00.00.00	Despesas Correntes			55.000,00
3.3.00.00.00	Outras Despesas Correntes		55.000,00	
3.3.90.00.00	Aplicações Diretas	55.000,00		
3.3.90.30.00	Material de Consumo	5.000,00		
3.3.90.36.00	Outros Serv. de Terceiros Pessoa Física	25.000,00		
3.3.90.39.00	Outros Serv. de Terc. Pessoa Jurídica	25.000,00		
	TOTAL DA ATIVIDADE	-	-	55.000,00
13 392 0473 2.051	Manutenção dos Programas de Arte e Cultura			

- continua -



- continuação -

MANUTENÇÃO DOS PROGRAMAS DE ARTE E CULTURA			
3.0.00.00.00	Despesas Correntes		307.000,00
3.3.00.00.00	Outras Despesas Correntes		307.000,00
3.3.40.00.00	Transferências a Municípios	5.000,00	
3.3.40.43.00	Subvenções Sociais	5.000,00	
3.3.90.00.00	Aplicações Diretas	302.000,00	
3.3.90.30.00	Material de Consumo	55.000,00	
3.3.90.31.00	Premiações Cult.Art.Cient.Desp.e Outras	35.000,00	
3.3.90.32.00	Material, Bem ou Serv. p/ Dist. Gratuita	2.000,00	
3.3.90.36.00	Outros Serv. de Terceiros Pessoa Física	5.000,00	
3.3.90.39.00	Outros Serv. de Terc. Pessoa Jurídica	205.000,00	

TOTAL DA ATIVIDADE

-

-

307.000,00

TOTAL DA UNIDADE ORÇAMENTÁRIA

804.000,00

Governo Municipal de Jaguaretama
Secretaria de Articulação Política

ORÇAMENTO PROGRAMA PARA 2014
Em R\$ 1,00
ASPCON

ÓRGÃO.....: 14 Secretaria de Articulação Política
UNIDADE ORÇAMENTÁRIA.: 1414 Secretaria de Articulação Política

DETALHAMENTO
DA DESPESA

CÓDIGO	E S P E C I F I C A Ç Ã O	DESDOBRAMENTO	ELEMENTO	CAT. ECONÔMICA
04 122 0052 2.053	Manutenção das Atividades Administrativa da Secretaria de Articulação Política Prestar assistência e assessoramento do Chefe do Poder Executivo no desempenho das atividades relacionadas com as relações político-administrativas com os municípios e com os órgãos e entidades públicas e privadas, executar as atividades de assessoramento legislativo, acompanhando a tramitação, na Câmara, de projetos de interesse do Executivo, e manter contato com lideranças políticas, comunitárias e parlamentares do município, assessorar o Governo Municipal na interlocução com a União, Estado e outros Municípios.			
3.0.00.00.00	Despesas Correntes			135.000,00
3.1.00.00.00	Pessoal e Encargos Sociais		100.000,00	
3.1.90.00.00	Aplicações Diretas	100.000,00		
3.1.90.11.00	Vencimentos e Vant. Fixas Pessoal Civil	80.000,00		
3.1.90.13.00	Obrigações Patronais	20.000,00		
3.3.00.00.00	Outras Despesas Correntes		35.000,00	
3.3.90.00.00	Aplicações Diretas	35.000,00		
3.3.90.14.00	Diárias - Civil	5.000,00		
3.3.90.30.00	Material de Consumo	5.000,00		
3.3.90.36.00	Outros Serv. de Terceiros Pessoa Física	5.000,00		
3.3.90.39.00	Outros Serv. de Terc. Pessoa Jurídica	20.000,00		
4.0.00.00.00	Despesas de Capital			2.000,00
4.4.00.00.00	Investimentos		2.000,00	
4.4.90.00.00	Aplicações Diretas	2.000,00		
4.4.90.52.00	Equipamentos e Material Permanente	2.000,00		
	TOTAL DA ATIVIDADE	-	-	137.000,00
TOTAL DA UNIDADE ORÇAMENTÁRIA				137.000,00

Governo Municipal de Jaguaretama
Fundo de Desenv.do Ensino Básico

ORÇAMENTO PROGRAMA PARA 2014
Em R\$ 1,00
ASPCON

ÓRGÃO.....: 15 Fundo de Desenv.do Ensino Básico -FUNDEB
UNIDADE ORÇAMENTÁRIA.: 1515 Fundo de Desnv.do Ensino Básico -FUNDEB

DETALHAMENTO
DA DESPESA

CÓDIGO	E S P E C I F I C A Ç Ã O	DESDOBRAMENTO	ELEMENTO	CAT. ECONÔMICA
12 361 0403 2.054	Manut.do Ensino Básico Fundamental 60% Manutenção do Ensino Básico Fundamental.			
3.0.00.00.00	Despesas Correntes		5.528.000,00	5.528.000,00
3.1.00.00.00	Pessoal e Encargos Sociais			
3.1.90.00.00	Aplicações Diretas	5.528.000,00		
3.1.90.04.00	Contratação por Tempo Determinado	100.000,00		
3.1.90.11.00	Vencimentos e Vant. Fixas Pessoal Civil	4.618.000,00		
3.1.90.13.00	Obrigações Patronais	800.000,00		
3.1.90.92.00	Despesas de Exercícios Anteriores	10.000,00		
	TOTAL DA ATIVIDADE	-	-	5.528.000,00
12 361 0403 2.055	Outas Despesas a cargo do FUNDEB 40% Manutenção de outras despesas a recursos do FUNDEB,40%.			
3.0.00.00.00	Despesas Correntes		2.325.000,00	3.146.000,00
3.1.00.00.00	Pessoal e Encargos Sociais			
3.1.90.00.00	Aplicações Diretas	2.325.000,00		
3.1.90.04.00	Contratação por Tempo Determinado	100.000,00		
3.1.90.11.00	Vencimentos e Vant. Fixas Pessoal Civil	2.000.000,00		
3.1.90.13.00	Obrigações Patronais	220.000,00		
3.1.90.92.00	Despesas de Exercícios Anteriores	5.000,00		
3.3.00.00.00	Outras Despesas Correntes		821.000,00	
3.3.90.00.00	Aplicações Diretas	821.000,00		
3.3.90.30.00	Material de Consumo	100.000,00		
3.3.90.32.00	Material, Bem ou Serv. p/ Dist. Gratuita	20.000,00		
3.3.90.36.00	Outros Serv. de Terceiros Pessoa Física	100.000,00		
3.3.90.39.00	Outros Serv. de Terç. Pessoa Jurídica	590.000,00		
3.3.90.92.00	Despesas de Exercícios Anteriores	11.000,00		
4.0.00.00.00	Despesas de Capital			862.000,00
4.4.00.00.00	Investimentos		862.000,00	
4.4.90.00.00	Aplicações Diretas	862.000,00		
4.4.90.51.00	Obras e Instalações	100.000,00		
4.4.90.52.00	Equipamentos e Material Permanente	762.000,00		
	TOTAL DA ATIVIDADE	-	-	4.008.000,00
12 365 0401 2.056	Manut.do Ensino Básico Infantil 60% Manutenção do Ensino Básico Infantil			
3.0.00.00.00	Despesas Correntes		490.000,00	490.000,00
3.1.00.00.00	Pessoal e Encargos Sociais			
3.1.90.00.00	Aplicações Diretas	490.000,00		
3.1.90.04.00	Contratação por Tempo Determinado	10.000,00		

- continua -

- continuação -

3.1.90.11.00	Vencimentos e Vant. Fixas Pessoal Civil	400.000,00		
3.1.90.13.00	Obrigações Patronais	80.000,00		
	TOTAL DA ATIVIDADE	-	-	490.000,00
12 366 0405 2.057	Manut. do Ensino p/Jovens e Adultos.60% Manutenção do ensino para jovens e adultos.			
3.0.00.00.00	Despesas Correntes			74.000,00
3.1.00.00.00	Pessoal e Encargos Sociais		74.000,00	
3.1.90.00.00	Aplicações Diretas	74.000,00		
3.1.90.11.00	Vencimentos e Vant. Fixas Pessoal Civil	60.000,00		
3.1.90.13.00	Obrigações Patronais	14.000,00		
	TOTAL DA ATIVIDADE	-	-	74.000,00
TOTAL DA UNIDADE ORÇAMENTÁRIA				10.100.000,00

Governo Municipal de Jaguaretama
Reserva de Contingência

ORÇAMENTO PROGRAMA PARA 2014
Em R\$ 1,00
ASPCON

ÓRGÃO.....: 13 Reserva de Contingência
UNIDADE ORÇAMENTÁRIA.: 1313 Reserva de Contingência

DETALHAMENTO
DA DESPESA

CÓDIGO	E S P E C I F I C A Ç Ã O	DESDOBRAMENTO	ELEMENTO	CAT. ECONÔMICA
99 999 9999 2.052	Reserva de Contingência			
	RESERVA DE CONTINGÊNCIA			
9.0.00.00.00	Reserva de Contingência			690.000,00
9.9.00.00.00	Reserva de Contingência		690.000,00	
9.9.99.00.00	Reserva de Contingência	690.000,00		
9.9.99.99.00	Reserva de Contingência	690.000,00		
	TOTAL DA ATIVIDADE	-	-	690.000,00
TOTAL DA UNIDADE ORÇAMENTÁRIA				690.000,00