

LEI ORÇAMENTÁRIA ANUAL

20

19



ELABORAÇÃO



Ofício Nº 209 /2018

ACARAÚ, 05 de dezembro de 2018

Exmo. Senhor Presidente,

ALEXANDRE FERREIRA GOMES DA SILVEIRA, na qualidade de PREFEITO MUNICIPAL DE ACARAÚ, VEM, com o devido respeito e acatamento a presença de V.Exa., **ENCAMINHAR** a esse Egrégio Tribunal de Contas, a **LEI ORÇAMENTÁRIA ANUAL - LOA 2019, DECRETO DE Nº 05112018/01 (DETALHAMENTO DA DESPESA) e o ORÇAMENTO DA CRIANÇA E ADOLESCENTE - OCA** para o exercício financeiro de 2019.

Sem mais para o momento, coloca-se à disposição dessa Colenda Corte de Contas para informações adicionais que se julgarem necessárias, aproveitando o ensejo para apresentar protestos de estima e consideração.

Respeitosamente,



ALEXANDRE FERREIRA GOMES DA SILVEIRA
PREFEITO MUNICIPAL

Excelentíssimo Senhor
Dr. EDILBERTO CARLOS PONTES LIMA
Presidente do Tribunal de Contas do Estado - TCE
Fortaleza/CE



LEI MUNICIPAL Nº 1766/2018, DE 31 DE OUTUBRO DE 2018.

**ESTIMA A RECEITA E FIXA A DESPESA DO
MUNICÍPIO DE ACARAÚ PARA O
EXERCÍCIO FINANCEIRO DE 2019, NA
FORMA QUE INDICA.**

O PREFEITO MUNICIPAL DE ACARAÚ – CE

O Prefeito Municipal de Acaraú, Estado do Ceará, no uso de suas atribuições legais, faz saber, que a Câmara Municipal aprova e ele sanciona e promulga a seguinte lei:

Título I

DAS DISPOSIÇÕES COMUNS

Art. 1º - Esta Lei estima a Receita do Município de ACARAÚ para o exercício financeiro de 2019, no montante de R\$ 140.355.000,00 (CENTO E QUARENTA MILHÕES, TREZENTOS E CINQUENTA E CINCO MIL REAIS) e fixa a Despesa em igual valor, nos termos da Constituição Federal e Lei de Diretrizes Orçamentárias, compreendendo:

I - O Orçamento Fiscal, referente aos Poderes do Município, seus fundos, órgãos e entidades da Administração Pública Municipal direta e indireta, instituídas e mantidas pelo Poder Público;

II - O Orçamento da Seguridade Social, abrangendo todas as entidades e órgãos da Administração direta e indireta a ele vinculados, bem como instituídas e mantidas pelo Poder Público;

Parágrafo Único - As categorias econômicas e de programação correspondem, respectivamente, ao nível superior das classificações econômicas (Receitas e Despesas Correntes e de Capital) e programáticas (Programas).

Título II

DOS ORÇAMENTOS FISCAL E DA SEGURIDADE SOCIAL

Capítulo I



DA ESTIMATIVA DA RECEITA

Da Receita Total

Art. 2º - A Receita Orçamentária, a preços correntes e conforme a legislação tributária vigente é estimada em R\$ 140.355.000,00 (CENTO E QUARENTA MILHÕES, TREZENTOS E CINQUENTA E CINCO MIL REAIS), desdobrada nos seguintes agregados:

I - Orçamento Fiscal, em R\$ 109.367.590,00 (CENTO E NOVE MILHÕES, TREZENTOS E SESSENTA E SETE MIL E QUINHENTOS E NOVENTA REAIS).

II - Orçamento da Seguridade Social, em R\$ 30.987.410,00 (TRINTA MILHÕES, NOVECENTOS E OITENTA E SETE MIL, QUATROCENTOS E DEZ REAIS).

Art. 3º - As receitas são estimadas por Categoria Econômica, segundo a origem dos recursos, conforme o disposto no Anexo I desta Lei.

Art. 4º - A Receita será realizada com base no produto do que for arrecadado, na forma da legislação em vigor, de acordo com o desdobramento constante do Anexo II desta mesma Lei.

Capítulo II

DA FIXAÇÃO DA DESPESA

Da Despesa Total

Art. 5º - A Despesa Orçamentária, no mesmo valor da Receita Orçamentária, é fixada em R\$ 140.355.000,00 (CENTO E QUARENTA MILHÕES, TREZENTOS E CINQUENTA E CINCO MIL REAIS), desdobrada nos termos da Lei de Diretrizes Orçamentárias - LDO, para o exercício de 2019, nos seguintes agregados:

I - Orçamento Fiscal, em R\$ 106.026.590,00 (CENTO E SEIS MILHÕES, VINTE E SEIS MIL, QUINHENTOS E NOVENTA REAIS).

II - Orçamento da Seguridade Social, em R\$ 34.328.410,00 (TRINTA E QUATRO MILHÕES, TREZENTOS E VINTE E OITO MIL, QUATROCENTOS E DEZ REAIS).

Parágrafo Único – Do montante fixado no inciso II, deste artigo, para o Orçamento da Seguridade Social a quantia de R\$ 3.341.000,00 (TRÊS



MILHÕES, TREZENTOS E QUARENTA E UM MIL REAIS), será custeada com recursos do Orçamento Fiscal.

Art. 6º - Estão plenamente assegurados recursos para os investimentos que se encontram em fase de execução, em conformidade com a supracitada LDO - que dispõe sobre as diretrizes orçamentárias para o exercício de 2019.

Capítulo III

DA DISTRIBUIÇÃO DA DESPESA POR ÓRGÃO

Art. 7º - A Despesa Total, fixada por Função, Poderes e Órgãos, está definida nos Anexos III e IV desta Lei.

Capítulo IV

DA AUTORIZAÇÃO PARA ABERTURA DE CRÉDITOS

Art. 8º - Fica autorizada a abertura de créditos adicionais suplementares às dotações dos orçamentos contidos nesta Lei, utilizando como fontes de recursos o que abaixo se discrimina, respeitadas as demais prescrições constitucionais e nos termos da Lei n.º 4.320/64:

I - até o limite de 70% (setenta por cento) do total da despesa fixada no Caput do Art. 5.º desta Lei, com a finalidade de incorporar valores que excedam as previsões constantes dos Orçamentos Fiscal e da Seguridade Social, através da transposição, remanejamento ou transferência de recursos de uma mesma categoria de programação, de uma categoria de programação para outra ou de um órgão para outro, de modo a cobrir as insuficiências das Dotações Orçamentárias:

- a) anulação parcial ou total de dotações orçamentárias, nos termos do Art. 43, § 1º, inciso III, da Lei Federal nº 4.320, de 17 de março de 1964; e
- b) Reserva de Contingência.

II - superávit financeiro disponível do exercício anterior, efetivamente apurado em balanço, nos termos do Art. 43, § 1º, inciso I, da Lei Federal nº 4.320, de 17 de março de 1964;

III - do provável de excesso de arrecadação, nos termos do Art. 43, § 1º, inciso II, da Lei Federal nº 4.320, de 17 de março de 1964, em bases constantes.



Art. 9.º - As movimentações realizadas nas fontes de recursos, dentro da mesma programação orçamentária, que não modifiquem as dotações orçamentárias originalmente fixadas na LOA e em suas alterações posteriores (créditos adicionais), não compreenderão o limite previsto no art. 8.º, inciso I, até o montante de seu valor fixado nesta Lei.

Parágrafo Único – Não será contabilizado para efeitos do limite autorizado no art. 8.º, inciso I desta Lei, quando o crédito se destinar a:

- I – incorporação de superávit financeiro apurado em balanço patrimonial do exercício anterior, nos termos do art. 43, § 1.º, inciso I, da Lei Federal n.º 4.320, de 17 de março de 1964;
- II – incorporação do excesso de arrecadação, nos termos do § 1.º, inciso II, da Lei Federal n.º 4.320, de 17 de março de 1964.

Art. 10 – Os recursos da Reserva de Contingência serão destinados ao atendimento dos passivos contingentes, intempéries, outros riscos e eventos fiscais imprevistos.

Título III

DAS DISPOSIÇÕES FINAIS

Capítulo Único

Art. 11 - Fica o Poder Executivo Municipal autorizado a realizar, no curso da execução orçamentária, Operações de Crédito nas espécies limites e condições estabelecidos em Resolução do Senado Federal e na legislação federal pertinente, em especial na Lei Complementar n.º 101 – Lei de Responsabilidade/LRF, de 04 de maio de 2000, mediante lei específica.

Art. 12 - O Prefeito, no âmbito do Poder Executivo, poderá adotar parâmetros para utilização das dotações, de forma a compatibilizar as despesas à efetiva realização das receitas.

Art. 13 - O Chefe do Poder Executivo fixará, através de decreto, o Detalhamento da Despesa por elemento de gasto das Atividades e Projetos correspondentes aos respectivos programas de trabalho, das Unidades Orçamentárias.

Art. 14 – Através de decreto, o Chefe do Poder Executivo Municipal fixará o Cronograma de Desembolso Financeiro das diversas unidades orçamentárias.

Art. 15 – Os Créditos Adicionais Especiais e extraordinários autorizados no exercício financeiro de 2018 e reabertos nos limites de seus



saldos, conforme §2º do artigo 167, da Constituição Federal, obedecerão à codificação constante desta Lei.

Art. 16 – As metas fiscais de receita, despesa, resultados primário e nominal, apurados segundo esta Lei, constantes do Demonstrativo da Contabilidade da Programação do Orçamento com as Metas de Resultados Fiscais, atualizam as metas fixadas na Lei de Diretrizes Orçamentárias para o exercício de 2019.

Art. 17 – As Ações, os Programas e seus respectivos valores constantes deste projeto de lei, no que couber, serão recepcionados pela Lei do Plano Plurianual do quadriênio 2018 a 2021 que deverá sofrer as alterações necessárias para compatibilização com esta Lei e suas alterações efetivadas mediante créditos adicionais.

Art. 18 – Esta Lei entrará em vigor a partir de 1.º de janeiro de 2019, revogadas as disposições em contrário.

Paço do Governo Municipal de Acaraú, aos 31 de Outubro de 2018.

ALEXANDRE FERREIRA GOMES DA SILVEIRA
PREFEITO MUNICIPAL

EDITAL DE PUBLICAÇÃO

O PREFEITO MUNICIPAL DE ACARAÚ, no uso de suas atribuições legais conferidas pelo o Art. 37, da Constituição Federal, Art. 28, inciso X, da Constituição do Estado do Ceará, pela a Lei Orgânica do Município, **VEM**, através deste, tempestivamente, **publicar a Lei Nº 1766/2018, de 31 de outubro de 2018, que trata da LEI ORÇAMENTÁRIA ANUAL - LOA, para o exercício financeiro de 2019**, no Flanelógrafo do Município de ACARAÚ, com fundamento na jurisprudência do Superior Tribunal de Justiça, conforme Decisão proferida no Recurso Especial Nº 105.232 (96/0056484-5/Ceará) e por meio eletrônico, através do portal www.acarau.ce.gov.br, para conhecimento e controle pelos interessados diretos e pelo povo em geral do início da sua vigência, bem como garantir sua eficácia e validade.

ACARAÚ, 31 de outubro de 2018.



ALEXANDRE FERREIRA GOMES DA SILVEIRA
PREFEITO MUNICIPAL

Governo Municipal de Acaraú
 ORÇAMENTO PROGRAMA PARA 2019 - Consolidado

Em R\$ 1,00
 CONASP

DEMONSTRATIVO DAS RECEITAS POR FONTES
 E DAS DESPESAS POR FUNÇÕES

F O N T E S		F U N Ç Õ E S	
Receitas Correntes	136.020.200,00		
Impostos, taxas e contribuições de melhor Contribuições	7.298.500,00	Legislativa	4.029.280,00
Receita Patrimonial	1.600.000,00	Administração	9.719.700,00
Receita de Serviços	230.000,00	Segurança Pública	79.000,00
Transferências Correntes	18.000,00	Assistência Social	5.770.000,00
Outras Receitas Correntes	126.599.000,00	Saúde	28.558.420,00
Receitas de Capital	274.700,00	Trabalho	85.000,00
Transferências de Capital	15.018.000,00	Educação	58.696.425,00
Deduções de Receita	15.018.000,00	Cultura	2.605.000,00
Deduções do FUNDEB	-10.683.200,00	Direito da Cidadania	19.500,00
Receitas Correntes - retif. - Fundeb	-10.683.200,00	Urbanismo	16.423.685,00
Transferências Correntes - retif. -	-10.683.200,00	Habitação	72.000,00
		Saneamento	2.388.000,00
		Gestão Ambiental	1.380.000,00
		Ciência e Tecnologia	143.000,00
		Agricultura	1.113.000,00
		Indústria	292.000,00
		Comércio e Serviços	360.000,00
		Energia	1.662.000,00
		Transporte	2.419.000,00
		Desporto e Lazer	2.095.000,00
		Encargos Especiais	1.745.000,00
		Reserva de Contingência	700.000,00
TOTAL GERAL	140.355.000,00	TOTAL GERAL	140.355.000,00

Governo Municipal de Acaraú
 ORÇAMENTO PROGRAMA PARA 2019 - Consolidado

Em R\$ 1,00
 CONASP

DEMONSTRATIVO DAS RECEITAS POR FONTES
 E DAS DESPESAS POR USOS

F O N T E S		U S O S	
Receitas Correntes	136.020.200,00		
Impostos, taxas e contribuições de melhor	7.298.500,00	Camara Municipal de Acaraú	4.029.280,00
Contribuições	1.600.000,00	Gabinete do Prefeito	5.134.700,00
Receita Patrimonial	230.000,00	Controladoria Geral do Município e Ouvid	160.000,00
Receita de Serviços	18.000,00	Secretaria de Administracao e Financas	5.856.000,00
Transferências Correntes	126.599.000,00	Secretaria de Educacao	58.696.425,00
Outras Receitas Correntes	274.700,00	Secretaria de Saude	28.558.410,00
Receitas de Capital	15.018.000,00	Secretaria de Infra-Estrutura	24.551.685,00
Transferências de Capital	15.018.000,00	Secretaria de Turismo e Cultura	2.675.000,00
Deduções de Receita	-10.683.200,00	Secretaria de Desporto e Juventude	2.268.000,00
Deduções do FUNDEB	-10.683.200,00	Sec. de Agron. Pesca, Irri e Des Econ e R	661.000,00
Receitas Correntes - retif. - Fundeb	-10.683.200,00	Secretaria do Meio Ambiente	855.000,00
Transferências Correntes - retif. -	-10.683.200,00	Secretaria de Assistencia Social	5.853.500,00
		Secretaria de Segurança e Transito	356.000,00
		Reserva de Contingencia	700.000,00
TOTAL GERAL	140.355.000,00	TOTAL GERAL	140.355.000,00

**DEMONSTRAÇÃO DA RECEITA E DESPESA
 SEGUNDO ÀS CATEGORIAS ECONÔMICAS**

R E C E I T A		D E S P E S A	
Receitas Correntes		Despesas correntes	
Impostos, taxas e contribuições de m	7.298.500,00	Pessoal e encargos sociais	70.930.275,00
Contribuições	1.600.000,00	Outras despesas correntes	47.319.825,00
Receita Patrimonial	230.000,00	SUPERÁVIT DO ORÇAMENTO CORRENTE	7.086.900,00
Receita de Serviços	18.000,00		
Transferências Correntes	126.599.000,00	T O T A L	125.337.000,00
Outras Receitas Correntes	274.700,00		
Deduções de Receita		Despesas de capital	
Deduções do FUNDEB		Investimentos	20.054.900,00
Receitas Correntes - retif. - Fundeb		Amortização da dívida	1.350.000,00
Transferências Correntes	-10.683.200,00	SUPERÁVIT	700.000,00
T O T A L	125.337.000,00	T O T A L	22.104.900,00
SUPERÁVIT DO ORÇAMENTO CORRENTE	7.086.900,00		
Receitas de Capital			
Transferências de Capital	15.018.000,00		
T O T A L	22.104.900,00		

R E S U M O			
RECEITAS CORRENTES.....	125.337.000,00	DESPESAS CORRENTES.....	118.250.100,00
RECEITAS DE CAPITAL.....	15.018.000,00	DESPESAS DE CAPITAL.....	21.404.900,00
		RESERVA DE CONTINGÊNCIA.	700.000,00
TOTAL.....	140.355.000,00	TOTAL.....	140.355.000,00

RECEITA SEGUNDO AS CATEGORIAS ECONÔMICAS

CÓDIGO	ESPECIFICAÇÃO	FONTE	DESDOBRAMENTO	FONTE	CATEG. ECONÔMICA
1.0.0.0.00.0.0.00.00.00	Receitas Correntes				136.020.200,00
1.1.0.0.00.0.0.00.00.00	Impostos, taxas e contribuições de melhoria			7.298.500,00	
1.1.1.0.00.0.0.00.00.00	Impostos		6.958.500,00		
1.1.1.3.00.0.0.00.00.00	Imposto Renda Prov. de Qualquer Natureza		2.500.000,00		
1.1.1.3.03.0.0.00.00.00	Imposto sobre a Renda - Retido na Fonte		2.500.000,00		
1.1.1.3.03.1.0.00.00.00	Imposto sobre a Renda - Retido na Fonte - Trabalho		2.300.000,00		
1.1.1.3.03.1.1.00.00.00	Imposto sobre a Renda - Retido na Fonte - Trabalho -	1001000000	1.311.000,00		
		1111000000	575.000,00		
		1211000000	414.000,00		
1.1.1.3.03.4.0.00.00.00	Imposto sobre a Renda Retido na Fonte Outros Rendimentos		200.000,00		
1.1.1.3.03.4.1.00.00.00	Imposto sobre a Renda Retido na Fonte Outros Rendimentos -	1001000000	114.000,00		
		1111000000	50.000,00		
		1211000000	36.000,00		
1.1.1.8.00.0.0.00.00.00	Impostos Específicos de Estados/DF Municípios		4.458.500,00		
1.1.1.8.01.0.0.00.00.00	Impostos sobre o Patrimônio para Estados/DF/Municípios		378.500,00		
1.1.1.8.01.1.0.00.00.00	Imposto sobre a Propriedade Predial e Territorial Urbana		242.000,00		
1.1.1.8.01.1.1.00.00.00	Imposto sobre a Propriedade Predial e Territorial Urbana	1001000000	85.500,00		
		1111000000	37.500,00		
		1211000000	27.000,00		
1.1.1.8.01.1.2.00.00.00	Imposto sobre a Propriedade Predial e Territorial Urbana	1001000000	8.550,00		
		1111000000	3.750,00		
		1211000000	2.700,00		
1.1.1.8.01.1.3.00.00.00	Imposto sobre a Propriedade Predial e Territorial Urbana	1001000000	34.200,00		
		1111000000	15.000,00		
		1211000000	10.800,00		
1.1.1.8.01.1.4.00.00.00	Imposto sobre a Propriedade Predial e Territorial Urbana	1001000000	9.690,00		
		1111000000	4.250,00		
		1211000000	3.060,00		
1.1.1.8.01.4.0.00.00.00	Imposto Transmissão Inter Vivos Bens Imóveis e Direitos		136.500,00		
1.1.1.8.01.4.1.00.00.00	Imposto Transmissão Inter Vivos Bens Imóveis e Direitos	1001000000	68.400,00		
		1111000000	30.000,00		
		1211000000	21.600,00		

- continua

- continuação -

1.1.1.8.01.4.2.00.00.00	Imposto Transmissão Inter Vivos Bens Imóveis e Direitos	1001000000	5.700,00
		1111000000	2.500,00
		1211000000	1.800,00
1.1.1.8.01.4.3.00.00.00	Imposto Transmissão Inter Vivos Bens Imóveis e Direitos	1001000000	2.850,00
		1111000000	1.250,00
		1211000000	900,00
1.1.1.8.01.4.4.00.00.00	Imposto Transmissão Inter Vivos Bens Imóveis e Direitos	1001000000	855,00
		1111000000	375,00
		1211000000	270,00
1.1.1.8.02.0.0.00.00.00	Impostos s/ Produção, circulação de Mercadorias e		4.080.000,00
1.1.1.8.02.3.0.00.00.00	Imposto sobre Serviços de Qualquer Natureza		4.080.000,00
1.1.1.8.02.3.1.00.00.00	Imposto sobre Serviços de Qualquer Natureza - Principal	1001000000	2.280.000,00
		1111000000	1.000.000,00
		1211000000	720.000,00
1.1.1.8.02.3.2.00.00.00	Imposto sobre Serviços de Qualquer Natureza - Multa e	1001000000	17.100,00
		1111000000	7.500,00
		1211000000	5.400,00
1.1.1.8.02.3.3.00.00.00	Imposto sobre Serviços de Qualquer Natureza - Dívida	1001000000	25.650,00
		1111000000	11.250,00
		1211000000	8.100,00
1.1.1.8.02.3.4.00.00.00	Imposto sobre Serviços de Qualquer Natureza -	1001000000	2.850,00
		1111000000	1.250,00
		1211000000	900,00
1.1.2.0.00.0.0.00.00.00	Taxas		340.000,00
1.1.2.1.00.0.0.00.00.00	Taxas pelo Exercício Poder de Polícia		20.000,00
1.1.2.1.04.0.0.00.00.00	Taxa de Controle e Fiscalização Ambiental		20.000,00
1.1.2.1.04.1.0.00.00.00	Taxa de Controle e Fiscalização Ambiental		20.000,00
1.1.2.1.04.1.1.00.00.00	Taxa de Controle e Fiscalização Ambiental -	1001000000	20.000,00
1.1.2.8.00.0.0.00.00.00	Taxas - Específicas de Estados, DF e Municípios		320.000,00
1.1.2.8.01.0.0.00.00.00	Taxas de Inspeção, Controle e Fiscalização		320.000,00
1.1.2.8.01.1.0.00.00.00	Taxa de Fiscalização de Vigilância Sanitária		10.000,00
1.1.2.8.01.1.1.00.00.00	Taxa de Fiscalização de Vigilância Sanitária -	1001000000	9.000,00
1.1.2.8.01.1.2.00.00.00	Taxa de Fiscalização de Vigilância Sanitária - Multa	1001000000	1.000,00
1.1.2.8.01.9.0.00.00.00	Taxas de Inspeção, Controle e Fiscalização - Outras		310.000,00
1.1.2.8.01.9.1.00.00.00	Taxas de Inspeção, Controle e Fiscalização - Outras -		300.000,00
1.1.2.8.01.9.1.01.00.00	Taxas de Inspeção, Controle e Fiscalização - Outras -	1001000000	300.000,00

- continua -

- continuação -

1.1.2.8.01.9.2.00.00.00	Taxas de Inspeção, Controle e Fiscalização - Outras - Contribuições	1001000000	10.000,00	1.600.000,00
1.2.0.0.00.0.0.00.00.00	Contribuição para o Custeio do Serviço de Iluminação		1.600.000,00	
1.2.4.0.00.0.0.00.00.00	Contribuição Custeio do Serviço de Iluminação Pública		1.600.000,00	
1.2.4.0.00.1.0.00.00.00	Contribuição Custeio do Serviço de Iluminação Pública	1620000000	1.600.000,00	
1.3.0.0.00.0.0.00.00.00	Receita Patrimonial			230.000,00
1.3.1.0.00.0.0.00.00.00	Exploração do Patrimônio Imobiliário do Estado		15.000,00	
1.3.1.0.01.0.0.00.00.00	Aluguéis, Arrendamentos, Foros, Laudêmios, Tarifas de Foros, Laudêmios e Tarifas de Ocupação		15.000,00	
1.3.1.0.01.2.0.00.00.00	Foros, Laudêmios e Tarifas de Ocupação - Principal	1001000000	15.000,00	
1.3.2.0.00.0.0.00.00.00	Valores Mobiliários		215.000,00	
1.3.2.1.00.0.0.00.00.00	Juros e Correções Monetárias		215.000,00	
1.3.2.1.00.1.0.00.00.00	Remuneração de Depósitos Bancários		215.000,00	
1.3.2.1.00.1.1.00.00.00	Remuneração de Depósitos Bancários - Principal		215.000,00	
1.3.2.1.00.1.1.10.00.00	Remuneração de Depósitos de Recursos Vinculados - Rem. Dep. Banc. Rec. Vinc. - Royalties - Principal		125.000,00	
1.3.2.1.00.1.1.10.10.00	Rem. Dep. Banc. Rec. Vinc. - Royalties - Principal		5.000,00	
1.3.2.1.00.1.1.10.10.90	Rem. Dep. Banc. Rec. Vinc. - Royal outros - Principal	1530000000	5.000,00	
1.3.2.1.00.1.1.10.15.00	Rem. Dep. Banc. Rec. Vinc. - FUNDEB - Principal	1112000000	10.500,00	
		1113000000	4.500,00	
1.3.2.1.00.1.1.10.20.00	Rem. Dep. Banc. Rec. Vinc. - SUS - Principal		10.000,00	
1.3.2.1.00.1.1.10.20.80	Rem. Dep. Banc. Rec. Vinc. - SUS - Bloco de Custeio	1214000000	10.000,00	
1.3.2.1.00.1.1.10.25.00	Rem. Dep. Banc. Rec. Vinc. - FNDE - Principal		28.000,00	
1.3.2.1.00.1.1.10.25.01	Rem. Dep. Banc. Rec. Vinc. - FNDE Salário Educacao-	1120000000	5.000,00	
1.3.2.1.00.1.1.10.25.03	Rem. Dep. Banc. Rec. Vinc. - FNDE PNAE - Principal	1122000000	15.000,00	
1.3.2.1.00.1.1.10.25.04	Rem. Dep. Banc. Rec. Vinc. - FNDE PNATE - Principal	1123000000	5.000,00	
1.3.2.1.00.1.1.10.25.90	Rem. Dep. Banc. Rec. Vinc. - outros FNDE - Principal	1124000000	3.000,00	
1.3.2.1.00.1.1.10.30.00	Rem. Dep. Banc. Rec. Vinc. - FNAS - Principal		10.000,00	
1.3.2.1.00.1.1.10.30.90	Rem. Dep. Banc. Rec. Vinc. - Outras Transf. FNAS - Principal	1311000000	10.000,00	
1.3.2.1.00.1.1.10.35.00	Rem. Dep. Banc. Rec. Vinc. - Convênios - Principal		30.000,00	
1.3.2.1.00.1.1.10.35.10	Rem. Dep. Banc. Rec. Vinc. - Conv. - Educação - Principal	1125000001	13.000,00	

- continua

- continuação -

1.3.2.1.00.1.1.10.35.20	Rem. Dep. Banc. Rec Vinc. - Conv. - Saúde - Principal	1220000001	7.000,00	
1.3.2.1.00.1.1.10.35.90	Rem. Dep. Banc. Rec Vinc. - Conv. - Outros - Principal	1510000000	10.000,00	
1.3.2.1.00.1.1.10.53.00	Rem. Dep. Banc. Rec. Vinc. - CIDE - Principal	1610000000	4.000,00	
1.3.2.1.00.1.1.10.55.00	Rem. Dep. Banc. Rec. vinc - FEAS - Principal	1390000001	3.000,00	
1.3.2.1.00.1.1.10.90.00	Rem. Dep. Banc. Rec Vinc. - Outros dest. - Principal		20.000,00	
1.3.2.1.00.1.1.10.90.10	Rem. Dep. Banc. Rec Vinc. - Out. dest edu. - Principal	1111000000	8.000,00	
1.3.2.1.00.1.1.10.90.20	Rem. Dep. Banc. Rec Vinc. - Out. dest saúde - Principal	1211000000	5.000,00	
1.3.2.1.00.1.1.10.90.50	Rem. Dep. Banc. Rec. Vinc. - outros Dest.COSIP - Principal	1620000000	7.000,00	
1.3.2.1.00.1.1.20.00.00	Rem. de Dep.Banc.de Reçur; Não Vinculados - Principal	1001000000	90.000,00	
1.6.0.0.00.0.0.00.00.00	Receita de Serviços			18.000,00
1.6.1.0.00.0.0.00.00.00	Serviços Administrativos e Comerciais Gerais		18.000,00	
1.6.1.0.01.0.0.00.00.00	Serviços Administrativos e Comerciais Gerais		18.000,00	
1.6.1.0.01.1.0.00.00.00	Serviços Administrativos e Comerciais Gerais		18.000,00	
1.6.1.0.01.1.1.00.00.00	Serviços Administrativos e Comerciais Gerais - Principal	1001000000	15.000,00	
1.6.1.0.01.1.2.00.00.00	Serviços Administrativos e Comerciais Gerais - Multa e	1001000000	3.000,00	
1.7.0.0.00.0.0.00.00.00	Transferências Correntes			126.599.000,00
1.7.1.0.00.0.0.00.00.00	Transferências da União e de suas Entidades		73.246.000,00	
1.7.1.8.00.0.0.00.00.00	Transferências da União - Específica E/M		73.246.000,00	
1.7.1.8.01.0.0.00.00.00	Participação na Receita da União		41.663.000,00	
1.7.1.8.01.2.0.00.00.00	Cota-Parte do FPM - Cota Mensal		38.600.000,00	
1.7.1.8.01.2.1.00.00.00	Cota-Parte do FPM - Cota Mensal - Principal	1001000000	22.002.000,00	
		1111000000	1.930.000,00	
		1112000000	5.404.000,00	
		1113000000	2.316.000,00	
		1211000000	6.948.000,00	
1.7.1.8.01.3.0.00.00.00	Cota-Parte do FPM 1% Cota dezembro		1.500.000,00	
1.7.1.8.01.3.1.00.00.00	Cota-Parte do FPM 1% Cota dezembro - Principal	1001000000	855.000,00	
		1111000000	375.000,00	
		1211000000	270.000,00	
1.7.1.8.01.4.0.00.00.00	Cota- Parte do FPM 1% Cota julho		1.550.000,00	
1.7.1.8.01.4.1.00.00.00	Cota- Parte do FPM 1% Cota julho - Principal	1001000000	883.500,00	
		1111000000	387.500,00	
		1211000000	279.000,00	

- continua

- continuação -

1.7.1.8.01.5.0.00.00.00	Cota-Parte do Imposto Propriedade Territorial Rural		13.000,00
1.7.1.8.01.5.1.00.00.00	Cota-Parte do Imposto Propriedade Territorial Rural	1001000000	7.410,00
		1111000000	650,00
		1112000000	1.820,00
		1113000000	780,00
		1211000000	2.340,00
1.7.1.8.02.0.0.00.00.00	Transf. da Compensação Financ. Exploração de Rec.		840.000,00
1.7.1.8.02.2.0.00.00.00	Cota-Parte Compensação Financeira Recursos Minerais		5.000,00
1.7.1.8.02.2.1.00.00.00	Cota-Parte Compensação Financeira Recursos Minerais	1530000000	5.000,00
1.7.1.8.02.3.0.00.00.00	Cota-Parte Royalties-Compen.Produç.Petro		45.000,00
1.7.1.8.02.3.1.00.00.00	Cota-Parte Royalties-Compen.Produç.Petro	1530000000	45.000,00
1.7.1.8.02.4.0.00.00.00	Cota-Parte Royalties Exc. Prod.Petróleo-Lei 9.478/97		90.000,00
1.7.1.8.02.4.1.00.00.00	Cota-Parte Royalties Exc. Prod.Petróleo-Lei 9.478/97 -	1530000000	90.000,00
1.7.1.8.02.6.0.00.00.00	Cota-Parte do Fundo Especial do Petróleo - FEP		700.000,00
1.7.1.8.02.6.1.00.00.00	Cota-Parte do Fundo Especial do Petróleo - FEP - Principal	1530000000	700.000,00
1.7.1.8.03.0.0.00.00.00	Transferência de Recursos do SUS -Bloco Custeio		13.700.000,00
1.7.1.8.03.1.0.00.00.00	Transferência de Recursos do SUS - Atenção Básica		8.000.000,00
1.7.1.8.03.1.1.00.00.00	Transferência de Recursos do SUS - Atenção Básica -	1214000000	8.000.000,00
1.7.1.8.03.2.0.00.00.00	Transferência de Recursos do SUS -MAC Amb. Hosp		5.200.000,00
1.7.1.8.03.2.1.00.00.00	Transferência de Recursos do SUS -MAC Amb. Hosp -		5.200.000,00
1.7.1.8.03.2.1.10.00.00	Limite Financeiro da MAC Ambulatorial e Hospitalar -	1214000000	5.200.000,00
1.7.1.8.03.3.0.00.00.00	Transferência de Recursos do SUS - Vigilância em Saúde		400.000,00
1.7.1.8.03.3.1.00.00.00	Transferência de Recursos do SUS - Vigilância em Saúde -	1214000000	400.000,00
1.7.1.8.03.4.0.00.00.00	Transferência Recursos do SUS-Assistência Farmacêutica		35.000,00
1.7.1.8.03.4.1.00.00.00	Transferência Recursos do SUS-Assistência Farmacêutica	1214000000	35.000,00
1.7.1.8.03.5.0.00.00.00	Transferência de Recursos do SUS - Gestão do SUS		15.000,00
1.7.1.8.03.5.1.00.00.00	Transferência de Recursos do SUS - Gestão do SUS -	1214000000	15.000,00
1.7.1.8.03.9.0.00.00.00	Transf SUS-Outros Programas Financiados Fundo a Fundo		50.000,00
1.7.1.8.03.9.1.00.00.00	Transf SUS-Outros Programas Financiados Fundo a Fundo -	1214000000	50.000,00

- continua -

- continuação -

1.7.1.8.05.0.0.00.00.00	Transferência de Rec.Fundo Nac. de Desenv.		3.998.000,00
1.7.1.8.05.1.0.00.00.00	Transferências do Salário-Educação		1.850.000,00
1.7.1.8.05.1.1.00.00.00	Transferências do Salário-Educação - Principal	1120000000	1.850.000,00
1.7.1.8.05.3.0.00.00.00	Transfer. Direta do FNDE-PNAE		1.089.000,00
1.7.1.8.05.3.1.00.00.00	Transfer. Direta do FNDE-PNAE - Principal		1.089.000,00
1.7.1.8.05.3.1.01.00.00	Transfer. Direta do FNDE-PNAE/Pré-Escola	1122000000	180.000,00
1.7.1.8.05.3.1.02.00.00	Transfer. Direta do FNDE-PNAE/Creche	1122000000	230.000,00
1.7.1.8.05.3.1.03.00.00	Transfer. Direta do FNDE-PNAE/Fundamental	1122000000	650.000,00
1.7.1.8.05.3.1.04.00.00	Transfer. Direta do FNDE-PNAE/EJA	1122000000	12.000,00
1.7.1.8.05.3.1.05.00.00	Transfer. Direta do FNDE-PNAE/AEE	1122000000	17.000,00
1.7.1.8.05.4.0.00.00.00	Tran.Dir.FNDE Ref.ao PNATE		915.000,00
1.7.1.8.05.4.1.00.00.00	Tran.Dir.FNDE Ref.ao PNATE - Principal		915.000,00
1.7.1.8.05.4.1.01.00.00	Tran.Dir.FNDE Ref.ao PNATE - Infantil	1123000000	95.000,00
1.7.1.8.05.4.1.03.00.00	Tran.Dir.FNDE Ref.ao PNATE - Fundamental	1123000000	600.000,00
1.7.1.8.05.4.1.06.00.00	Tran.Dir.FNDE Ref.ao PNATE - Ensino Medio	1123000000	220.000,00
1.7.1.8.05.9.0.00.00.00	Outras Transf. Dir. Fund. Nacio. Desenvol Educação-FNDE		144.000,00
1.7.1.8.05.9.1.00.00.00	Outras Transf. Dir. Fund. Nacio. Desenvol Educação-FNDE	1124000000	144.000,00
1.7.1.8.06.0.0.00.00.00	Transferência Fin ICMS - Desoneração - Lc. Nº 87/96		40.000,00
1.7.1.8.06.1.0.00.00.00	Transferência Financeira ICMS-Desoneração-Lc. Nº 87/96		40.000,00
1.7.1.8.06.1.1.00.00.00	Transferência Financeira ICMS-Desoneração-Lc. Nº 87/96	1001000000	22.800,00
		1111000000	2.000,00
		1112000000	5.600,00
		1113000000	2.400,00
		1211000000	7.200,00
1.7.1.8.08.0.0.00.00.00	Transferências Advindas de Emendas Parlamentares		800.000,00
1.7.1.8.08.1.0.00.00.00	Transferências Advindas Emenda Parlamentar Individual		800.000,00
1.7.1.8.08.1.1.00.00.00	Transferências Advindas Emenda Parlamentar Individual		800.000,00
1.7.1.8.08.1.1.10.00.00	Transf. Advindas Emenda Parlamentar Individual -	1124000000	300.000,00
1.7.1.8.08.1.1.11.00.00	Transf. Advindas Emenda Parlamentar Individual -	1214000000	500.000,00

- continua -

- continuação -

1.7.1.8.09.0.0.00.00.00	Transferências de Recursos de Complementação da União ao		10.000.000,00
1.7.1.8.09.1.0.00.00.00	Transferências de Complementação da União ao		10.000.000,00
1.7.1.8.09.1.1.00.00.00	Transferências de Complementação da União ao	1114000000	7.000.000,00
		1115000000	3.000.000,00
1.7.1.8.12.0.0.00.00.00	Transferências de Recursos do FNAS		2.205.000,00
1.7.1.8.12.1.0.00.00.00	Transferências de Recursos do FNAS		2.205.000,00
1.7.1.8.12.1.1.00.00.00	Transferências de Recursos do FNAS - Principal		2.205.000,00
1.7.1.8.12.1.1.10.00.00	Proteção Social Básica - Principal		955.000,00
1.7.1.8.12.1.1.10.05.00	Transf. de Recursos do FNAS - SCFV Principal	1311000000	655.000,00
1.7.1.8.12.1.1.10.10.00	Transf. de Recursos do FNAS - PBF/CRAS Principal	1311000000	300.000,00
1.7.1.8.12.1.1.20.00.00	Gestão do SUAS - Principal		440.000,00
1.7.1.8.12.1.1.20.15.00	Transf. de Recursos do FNAS - IGD/SUAS Principal	1311000000	70.000,00
1.7.1.8.12.1.1.20.20.00	Transf. de Recursos do FNAS - IGD-BF/Cad. Unico Principal	1311000000	370.000,00
1.7.1.8.12.1.1.30.00.00	Proteção Social Especial de Média Complexidade -		547.000,00
1.7.1.8.12.1.1.30.05.00	Transf. de Recursos do FNAS - PAEFI Principal	1311000000	130.000,00
1.7.1.8.12.1.1.30.10.00	Transf. de Recursos do FNAS - MSE Principal	1311000000	27.000,00
1.7.1.8.12.1.1.30.15.00	Transf. de Recursos do FNAS - Alt. Compl 1-Criança/Adolesc	1311000000	125.000,00
1.7.1.8.12.1.1.30.25.00	Transf. de Recursos do FNAS - Prog. Primeira Infância	1311000000	165.000,00
1.7.1.8.12.1.1.30.26.00	Transf. de Recursos do FNAS - Prog. ACESSUAS Trabalho	1311000000	100.000,00
1.7.1.8.12.1.1.90.00.00	Outras Transferências do FNAS - Principal	1311000000	263.000,00
1.7.2.0.00.0.0.00.00.00	Transferências dos Estados		16.803.000,00
1.7.2.8.00.0.0.00.00.00	Transferências da União - Especifica E/M		16.803.000,00
1.7.2.8.01.0.0.00.00.00	Participação na Receita dos Estados		14.913.000,00
1.7.2.8.01.1.0.00.00.00	Cota-Parte do ICMS		13.000.000,00
1.7.2.8.01.1.1.00.00.00	Cota-Parte do ICMS - Principal	1001000000	7.410.000,00
		1111000000	650.000,00
		1112000000	1.820.000,00
		1113000000	780.000,00
		1211000000	2.340.000,00
1.7.2.8.01.2.0.00.00.00	Cota-Parte do IPVA		1.700.000,00
1.7.2.8.01.2.1.00.00.00	Cota-Parte do IPVA - Principal	1001000000	969.000,00
		1111000000	85.000,00
		1112000000	238.000,00
		1113000000	102.000,00
		1211000000	306.000,00

- continua

- continuação -

1.7.2.8.01.3.0.00.00.00	Cota-Parte do IPI - Municípios		63.000,00
1.7.2.8.01.3.1.00.00.00	Cota-Parte do IPI - Municípios - Principal	1001000000	35.910,00
		1111000000	3.150,00
		1112000000	8.820,00
		1113000000	3.780,00
		1211000000	11.340,00
1.7.2.8.01.4.0.00.00.00	Cota-Parte Contribuição Intervenção Domínio Econômico		150.000,00
1.7.2.8.01.4.1.00.00.00	Cota-Parte Contribuição Intervenção Domínio Econômico	1610000000	150.000,00
1.7.2.8.03.0.0.00.00.00	Trans. de Recursos do Estado p/ Prog.Saúde-Rep.Fundo/Fundo		920.000,00
1.7.2.8.03.1.0.00.00.00	Trans. Recursos do Estado p/ Prog.Saúde-Rep.Fundo/Fundo		920.000,00
1.7.2.8.03.1.1.00.00.00	Trans. Recursos do Estado p/ Prog.Saúde-Rep.Fundo/Fundo -	1290000000	920.000,00
1.7.2.8.07.0.0.00.00.00	Transferências de Estados destinadas à Assistência		70.000,00
1.7.2.8.07.1.0.00.00.00	Transferências Estados destinadas à Assistência		70.000,00
1.7.2.8.07.1.1.00.00.00	Transferências Estados destinadas à Assistência	1390000001	70.000,00
1.7.2.8.10.0.0.00.00.00	Transferências de Convênios-Estados/Dist.Federa		900.000,00
1.7.2.8.10.2.0.00.00.00	Transf. Convênio dos Estados Dest. a Programas Educação		900.000,00
1.7.2.8.10.2.1.00.00.00	Transf. Convênio dos Estados Dest. a Programas Educação -	1125000002	900.000,00
1.7.4.0.00.0.0.00.00.00	Transferências de Instituições Privadas		50.000,00
1.7.4.0.00.1.0.00.00.00	Transferências de Instituições Privadas		50.000,00
1.7.4.0.00.1.1.00.00.00	Transferências de Instituições Privadas -		50.000,00
1.7.4.0.00.1.1.90.00.00	Outras Transferências de Instituições Privadas -	1990000001	50.000,00
1.7.5.0.00.0.0.00.00.00	Transferências de Outras Instituições Públicas		36.500.000,00
1.7.5.8.00.0.0.00.00.00	Transferências de Outras Instituições Públicas -		36.500.000,00
1.7.5.8.01.0.0.00.00.00	Transf.Recur.do Fundo de Man.Desenv. da Educação		36.500.000,00
1.7.5.8.01.1.0.00.00.00	Transferências de Recursos do FUNDEB		36.500.000,00
1.7.5.8.01.1.1.00.00.00	Transferências de Recursos do FUNDEB - Principal	1112000000	25.550.000,00
		1113000000	10.950.000,00

- continua -

- continuação -

1.9.0.0.00.0.0.00.00.00	Outras Receitas Correntes			274.700,00	
1.9.1.0.00.0.0.00.00.00	Multas Administrativas, Contratuais e Judiciais		18.000,00		
1.9.1.0.01.0.0.00.00.00	Multas Previstas em Legislação Específica		18.000,00		
1.9.1.0.01.1.0.00.00.00	Multas Previstas em Legislação Específica		18.000,00		
1.9.1.0.01.1.1.00.00.00	Multas Previstas em Legislação Específica -		15.000,00		
1.9.1.0.01.1.1.05.00.00	Multas Previstas em Legislação Específica -	1001000000	15.000,00		
1.9.1.0.01.1.2.00.00.00	Multas Previstas em Legislação Específica - Multa		3.000,00		
1.9.1.0.01.1.2.05.00.00	Multas Previstas em Legislação Específica -	1001000000	3.000,00		
1.9.2.0.00.0.0.00.00.00	Indenizações, Restituições e Ressarcimentos		256.700,00		
1.9.2.8.00.0.0.00.00.00	Indenizações, Restituições e Ressarcimentos - Específica		256.700,00		
1.9.2.8.01.0.0.00.00.00	Indenizações- Específicas para Estados/DF/Municípios		55.000,00		
1.9.2.8.01.1.0.00.00.00	Indenizações- Específicas para Estados/DF/Municípios		55.000,00		
1.9.2.8.01.1.1.00.00.00	Indenizações- Específicas para Estados/DF/Municípios -	1001000000	55.000,00		
1.9.2.8.02.0.0.00.00.00	Restituições- Específicas para Estados/DF/Municípios		201.700,00		
1.9.2.8.02.9.0.00.00.00	Outras Restituições-Específicas		201.700,00		
1.9.2.8.02.9.1.00.00.00	Outras Restituições-Específicas		201.700,00		
1.9.2.8.02.9.1.10.00.00	Outras Restituições - Específicas para	1001000000	201.700,00		
2.0.0.0.00.0.0.00.00.00	Receitas de Capital				
2.4.0.0.00.0.0.00.00.00	Transferências de Capital			15.018.000,00	
2.4.1.0.00.0.0.00.00.00	Transferências da União e de suas Entidades		10.018.000,00		
2.4.1.8.00.0.0.00.00.00	Transferências da União		10.018.000,00		
2.4.1.8.10.0.0.00.00.00	Transferência de Convênios da União e de suas Entidades		9.927.000,00		
2.4.1.8.10.1.0.00.00.00	Transferências Convênio da União Sistema Único de Saúde		2.000.000,00		
2.4.1.8.10.1.1.00.00.00	Transferências Convênio da União Sistema Único de Saúde	1220000001	2.000.000,00		
2.4.1.8.10.2.0.00.00.00	Transferência Convênio União Destinadas Prog.de Educação		1.500.000,00		
2.4.1.8.10.2.1.00.00.00	Transferência Convênio União Destinadas Prog.de Educação -	1125000001	1.500.000,00		
2.4.1.8.10.9.0.00.00.00	Outras Transferências de Convênio da União		6.427.000,00		
2.4.1.8.10.9.1.00.00.00	Outras Transferências de Convênio da União - Principal	1510000000	6.427.000,00		

- continua -

- continuação -				
2.4.1.8.12.0.0.00.00.00	Transferências de Recursos do FNAS		91.000,00	
2.4.1.8.12.1.0.00.00.00	Transferências de Recursos do FNAS		91.000,00	
2.4.1.8.12.1.1.00.00.00	Transferências de Recursos do FNAS - Principal	1312000001	91.000,00	
2.4.2.0.00.0.0.00.00.00	Transferências Estados e do Distrito Federal e de suas		5.000.000,00	
2.4.2.8.00.0.0.00.00.00	Transferências Estados, Distrito Federal, e de suas		5.000.000,00	
2.4.2.8.10.0.0.00.00.00	Transferências Convênio Estados, Distr, Feder. Suas		5.000.000,00	
2.4.2.8.10.9.0.00.00.00	Outras Transferências de Convênio dos Estados		5.000.000,00	
2.4.2.8.10.9.1.00.00.00	Outras Transferências de Convênio dos Estados -	1520000000	5.000.000,00	
900.0.0.0.0.0.0.00.00.00	Deduções de Receita			
950.0.0.0.0.0.0.00.00.00	Deduções do FUNDEB			
951.0.0.0.0.0.0.00.00.00	Receitas Correntes		-10.683.200,00	
951.7.0.0.0.0.0.00.00.00	Transferências Correntes		-10.683.200,00	
951.7.1.0.0.0.0.00.00.00	Transferências da União e de suas Entidades		-7.730.600,00	
951.7.1.8.00.0.0.00.00.00	Transferências da União - Específica E/M		-7.730.600,00	
951.7.1.8.01.0.0.00.00.00	Participação na Receita da União		-7.722.600,00	
951.7.1.8.01.2.0.00.00.00	Cota-Parte do FPM - Cota Mensal		-7.720.000,00	
951.7.1.8.01.2.1.00.00.00	Cota-Parte do FPM - Cota Mensal - Principal	1112000000 1113000000	-5.404.000,00 -2.316.000,00	
951.7.1.8.01.5.0.00.00.00	Cota-Parte do Imposto Propriedade Territorial Rural		-2.600,00	
951.7.1.8.01.5.1.00.00.00	Cota-Parte do Imposto Propriedade Territorial Rural	1112000000 1113000000	-1.820,00 -780,00	
951.7.1.8.06.0.0.00.00.00	Transferência Fin ICMS - Desoneração - Lc. Nº 87/96		-8.000,00	
951.7.1.8.06.1.0.00.00.00	Transferência Financeira ICMS-Desoneração-Lc. Nº 87/96		-8.000,00	
951.7.1.8.06.1.1.00.00.00	Transferência Financeira ICMS-Desoneração-Lc. Nº 87/96	1112000000 1113000000	-5.600,00 -2.400,00	
951.7.2.0.00.0.0.00.00.00	Transferências dos Estados		-2.952.600,00	
951.7.2.8.00.0.0.00.00.00	Transferências da União - Específica E/M		-2.952.600,00	
951.7.2.8.01.0.0.00.00.00	Participação na Receita dos Estados		-2.952.600,00	
951.7.2.8.01.1.0.00.00.00	Cota-Parte do ICMS		-2.600.000,00	
951.7.2.8.01.1.1.00.00.00	Cota-Parte do ICMS - Principal	1112000000 1113000000	-1.820.000,00 -780.000,00	

-10.683.200,00

-10.683.200,00

- continua -

- continuação -

951.7.2.8.01.2.0.00.00.00	Cota-Parte do IPVA		-340.000,00
951.7.2.8.01.2.1.00.00.00	Cota-Parte do IPVA -		
	Principal	1112000000	-238.000,00
		1113000000	-102.000,00
951.7.2.8.01.3.0.00.00.00	Cota-Parte do IPI -		
	Municípios		-12.600,00
951.7.2.8.01.3.1.00.00.00	Cota-Parte do IPI -		
	Municípios - Principal	1112000000	-8.820,00
		1113000000	-3.780,00

TOTAL DA RECEITA | 140.355.000,00

Governo Municipal de Acaraú
 ORÇAMENTO PROGRAMA PARA 2019 - Consolidado
 DEMONSTRATIVO DA LEGISLAÇÃO DA RECEITA

CONASP

CÓDIGO	ESPECIFICAÇÃO	LEGISLAÇÃO
1.0.0.0.00.0.0.00.00.00	Receitas Correntes	
1.1.0.0.00.0.0.00.00.00	Impostos, taxas e contribuições de melhoria	
1.1.1.0.00.0.0.00.00.00	Impostos	
1.1.1.3.00.0.0.00.00.00	Imposto Renda Prov. de Qualquer Natureza	
1.1.1.3.03.0.0.00.00.00	Imposto sobre a Renda - Retido na Fonte	
1.1.1.3.03.1.0.00.00.00	Imposto sobre a Renda - Retido na Fonte - Trabalho	
1.1.1.3.03.1.1.00.00.00	Imposto sobre a Renda - Retido na Fonte - Trabalho - Principal	Decreto no 3.000, de 26 de março de 1999
1.1.1.3.03.4.0.00.00.00	Imposto sobre a Renda Retido na Fonte Outros Rendimentos	
1.1.1.3.03.4.1.00.00.00	Imposto sobre a Renda Retido na Fonte Outros Rendimentos - Princ.	Decreto no 3.000, de 26 de março de 1999
1.1.1.8.00.0.0.00.00.00	Impostos Específicos de Estados/DF Municípios	
1.1.1.8.01.0.0.00.00.00	Impostos sobre o Patrimônio para Estados/DF/Municípios	
1.1.1.8.01.1.0.00.00.00	Imposto sobre a Propriedade Predial e Territorial Urbana	
1.1.1.8.01.1.1.00.00.00	Imposto sobre a Propriedade Predial e Territorial Urbana - Princ.	
1.1.1.8.01.1.2.00.00.00	Imposto sobre a Propriedade Predial e Territorial Urbana - Mul.ju	
1.1.1.8.01.1.3.00.00.00	Imposto sobre a Propriedade Predial e Territorial Urbana - Div.at	
1.1.1.8.01.1.4.00.00.00	Imposto sobre a Propriedade Predial e Territorial Urbana - Mj.da.	
1.1.1.8.01.4.0.00.00.00	Imposto Transmissão Inter Vivos Bens Imóveis e Direitos	
1.1.1.8.01.4.1.00.00.00	Imposto Transmissão Inter Vivos Bens Imóveis e Direitos - Princ.	
1.1.1.8.01.4.2.00.00.00	Imposto Transmissão Inter Vivos Bens Imóveis e Direitos - Mul.ju	
1.1.1.8.01.4.3.00.00.00	Imposto Transmissão Inter Vivos Bens Imóveis e Direitos - Div.at	
1.1.1.8.01.4.4.00.00.00	Imposto Transmissão Inter Vivos Bens Imóveis e Direitos - Mj.da.	
1.1.1.8.02.0.0.00.00.00	Impostos s/ Produção, circulação de Mercadorias e Serviços	
1.1.1.8.02.3.0.00.00.00	Imposto sobre Serviços de Qualquer Natureza	
1.1.1.8.02.3.1.00.00.00	Imposto sobre Serviços de Qualquer Natureza - Principal	
1.1.1.8.02.3.2.00.00.00	Imposto sobre Serviços de Qualquer Natureza - Multa e jur. prin	
1.1.1.8.02.3.3.00.00.00	Imposto sobre Serviços de Qualquer Natureza - Dívida ativa	
1.1.1.8.02.3.4.00.00.00	Imposto sobre Serviços de Qualquer Natureza - Mul.jur.div.ativa	
1.1.2.0.00.0.0.00.00.00	Taxas	
1.1.2.1.00.0.0.00.00.00	Taxas pelo Exercício Poder de Polícia	
1.1.2.1.04.0.0.00.00.00	Taxa de Controle e Fiscalização Ambiental	
1.1.2.1.04.1.0.00.00.00	Taxa de Controle e Fiscalização Ambiental	
1.1.2.1.04.1.1.00.00.00	Taxa de Controle e Fiscalização Ambiental - Principal	Lei nº 6.938, de 31 de agosto de 1981, a

- continua -

- continuação -

CÓDIGO	E S P E C I F I C A Ç Ã O	L E G I S L A Ç Ã O
1.1.2.8.00.0.0.00.00.00	Taxas - Específicas de Estados, DF e Municípios	
1.1.2.8.01.0.0.00.00.00	Taxas de Inspeção, Controle e Fiscalização	
1.1.2.8.01.1.0.00.00.00	Taxa de Fiscalização de Vigilância Sanitária	
1.1.2.8.01.1.1.00.00.00	Taxa de Fiscalização de Vigilância Sanitária - Principal	Qualquer lei específica que estabeleça o
1.1.2.8.01.1.2.00.00.00	Taxa de Fiscalização de Vigilância Sanitária - Multa e jur. prin	Qualquer lei específica que estabeleça o
1.1.2.8.01.9.0.00.00.00	Taxas de Inspeção, Controle e Fiscalização - Outras	
1.1.2.8.01.9.1.00.00.00	Taxas de Inspeção, Controle e Fiscalização - Outras - Princ.	
1.1.2.8.01.9.1.01.00.00	Taxas de Inspeção, Controle e Fiscalização - Outras - Princ.	Qualquer lei específica que estabeleça o
1.1.2.8.01.9.2.00.00.00	Taxas de Inspeção, Controle e Fiscalização - Outras - Mul.ju	Qualquer lei específica que estabeleça o
1.2.0.0.00.0.0.00.00.00	Contribuições	
1.2.4.0.00.0.0.00.00.00	Contribuição para o Custeio do Serviço de Iluminação Pública	
1.2.4.0.00.1.0.00.00.00	Contribuição Custeio do Serviço de Iluminação Pública	
1.2.4.0.00.1.1.00.00.00	Contribuição Custeio do Serviço de Iluminação Pública - Princ.	
1.3.0.0.00.0.0.00.00.00	Receita Patrimonial	
1.3.1.0.00.0.0.00.00.00	Exploração do Patrimônio Imobiliário do Estado	
1.3.1.0.01.0.0.00.00.00	Aluguéis, Arrendamentos, Foros, Laudêmos, Tarifas de Ocupação	
1.3.1.0.01.2.0.00.00.00	Foros, Laudêmos e Tarifas de Ocupação	
1.3.1.0.01.2.1.00.00.00	Foros, Laudêmos e Tarifas de Ocupação - Principal	Esta natureza é agregadora. Verificar os
1.3.2.0.00.0.0.00.00.00	Valores Mobiliários	
1.3.2.1.00.0.0.00.00.00	Juros e Correções Monetárias	
1.3.2.1.00.1.0.00.00.00	Remuneração de Depósitos Bancários	
1.3.2.1.00.1.1.00.00.00	Remuneração de Depósitos Bancários - Principal	
1.3.2.1.00.1.1.10.00.00	Remuneração de Depósitos de Recursos Vinculados - Principal	
1.3.2.1.00.1.1.10.10.00	Rem. Dep. Banc. Rec. Vinc. - Royalties - Principal	
1.3.2.1.00.1.1.10.10.90	Rem. Dep. Banc. Rec. Vinc.-Royal outros - Principal	
1.3.2.1.00.1.1.10.15.00	Rem. Dep. Banc. Rec. Vinc.-FUNDEB - Principal	
1.3.2.1.00.1.1.10.20.00	Rem. Dep. Banc. Rec. Vinc. - SUS - Principal	
1.3.2.1.00.1.1.10.20.80	Rem. Dep. Banc. Rec. Vinc. - SUS - Bloco de Custeio	
1.3.2.1.00.1.1.10.25.00	Rem. Dep. Banc. Rec. Vinc. - FNDE - Principal	
1.3.2.1.00.1.1.10.25.01	Rem. Dep. Banc. Rec. Vinc. - FNDE Salario Educacao- Principal	
1.3.2.1.00.1.1.10.25.03	Rem. Dep. Banc. Rec. Vinc. - FNDE PNAE - Principal	
1.3.2.1.00.1.1.10.25.04	Rem. Dep. Banc. Rec. Vinc. - FNDE PNATE - Principal	
1.3.2.1.00.1.1.10.25.90	Rem. Dep. Banc. Rec. Vinc. - outros FNDE - Principal	
1.3.2.1.00.1.1.10.30.00	Rem. Dep. Banc. Rec. Vinc. - FNAS - Principal	
1.3.2.1.00.1.1.10.30.90	Rem. Dep. Banc. Rec. Vinc. - Outras Transf. FNAS - Principal	
1.3.2.1.00.1.1.10.35.00	Rem. Dep. Banc. Rec. Vinc. - Convênios - Principal	
1.3.2.1.00.1.1.10.35.10	Rem. Dep. Banc. Rec. Vinc. - Conv. - Educação - Principal	
1.3.2.1.00.1.1.10.35.20	Rem. Dep. Banc. Rec. Vinc. - Conv. - Saúde - Principal	
1.3.2.1.00.1.1.10.35.90	Rem. Dep. Banc. Rec. Vinc. - Conv. - Outros - Principal	
1.3.2.1.00.1.1.10.53.00	Rem. Dep. Banc. Rec. Vinc. - CIDE - Principal	
1.3.2.1.00.1.1.10.55.00	Rem. Dep. Banc. Rec. Vinc. - FEAS - Principal	

- continua -

- continuação -

CÓDIGO	E S P E C I F I C A Ç Ã O	L E G I S L A Ç Ã O
1.3.2.1.00.1.1.10.90.00	Rem. Dep. Banc. Rec Vinc. - Outros dest. - Principal	
1.3.2.1.00.1.1.10.90.10	Rem. Dep. Banc. Rec Vinc. - Out. dest edu. - Principal	
1.3.2.1.00.1.1.10.90.20	Rem. Dep. Banc. Rec Vinc. - Out. dest saúde - Principal	
1.3.2.1.00.1.1.10.90.50	Rem. Dep. Banc. Rec. Vinc. - outros Dest.COSIP - Principal	
1.3.2.1.00.1.1.20.00.00	Rem. de Dep.Banc.de Recur. Não Vinculados - Principal	
1.6.0.0.00.0.0.00.00.00	Receita de Serviços	
1.6.1.0.00.0.0.00.00.00	Serviços Administrativos e Comerciais Gerais	
1.6.1.0.01.0.0.00.00.00	Serviços Administrativos e Comerciais Gerais	
1.6.1.0.01.1.0.00.00.00	Serviços Administrativos e Comerciais Gerais	
1.6.1.0.01.1.1.00.00.00	Serviços Administrativos e Comerciais Gerais - Principal	
1.6.1.0.01.1.2.00.00.00	Serviços Administrativos e Comerciais Gerais - Multa e jur. prin	
1.7.0.0.00.0.0.00.00.00	Transferências Correntes	
1.7.1.0.00.0.0.00.00.00	Transferências da União e de suas Entidades	
1.7.1.8.00.0.0.00.00.00	Transferências da União - Específica E/M	
1.7.1.8.01.0.0.00.00.00	Participação na Receita da União	
1.7.1.8.01.2.0.00.00.00	Cota-Parte do FPM - Cota Mensal	
1.7.1.8.01.2.1.00.00.00	Cota-Parte do FPM - Cota Mensal - Principal	
1.7.1.8.01.3.0.00.00.00	Cota-Parte do FPM 1% Cota dezembro	
1.7.1.8.01.3.1.00.00.00	Cota-Parte do FPM 1% Cota dezembro - Principal	
1.7.1.8.01.4.0.00.00.00	Cota- Parte do FPM 1% Cota julho	
1.7.1.8.01.4.1.00.00.00	Cota- Parte do FPM 1% Cota julho - Principal	
1.7.1.8.01.5.0.00.00.00	Cota-Parte do Imposto Propriedade Territorial Rural	
1.7.1.8.01.5.1.00.00.00	Cota-Parte do Imposto Propriedade Territorial Rural - Princ.	
1.7.1.8.02.0.0.00.00.00	Transf. da Compensação Financ. Exploração de Rec. Naturais	
1.7.1.8.02.2.0.00.00.00	Cota-Parte Compensação Financeira Recursos Minerais CFEM	
1.7.1.8.02.2.1.00.00.00	Cota-Parte Compensação Financeira Recursos Minerais CFEM - Princ.	
1.7.1.8.02.3.0.00.00.00	Cota-Parte Royalties-Compen.Produç.Petro-Lei 7.990/89	
1.7.1.8.02.3.1.00.00.00	Cota-Parte Royalties-Compen.Produç.Petro-Lei 7.990/89 - Princ.	
1.7.1.8.02.4.0.00.00.00	Cota-Parte Royalties Exc. Prod.Petróleo-Lei 9.478/97	
1.7.1.8.02.4.1.00.00.00	Cota-Parte Royalties Exc. Prod.Petróleo-Lei 9.478/97 - Princ.	
1.7.1.8.02.6.0.00.00.00	Cota-Parte do Fundo Especial do Petróleo - FEP	
1.7.1.8.02.6.1.00.00.00	Cota-Parte do Fundo Especial do Petróleo - FEP - Principal	
1.7.1.8.03.0.0.00.00.00	Transferência de Recursos do SUS -Bloco Custeio	
1.7.1.8.03.1.0.00.00.00	Transferência de Recursos do SUS - Atenção Básica	
1.7.1.8.03.1.1.00.00.00	Transferência de Recursos do SUS - Atenção Básica - Principal	
1.7.1.8.03.2.0.00.00.00	Transferência de Recursos do SUS -MAC Amb. Hosp	
1.7.1.8.03.2.1.00.00.00	Transferência de Recursos do SUS -MAC Amb. Hosp - Principal	
1.7.1.8.03.2.1.10.00.00	Limite Financeiro da MAC Ambulatorial e Hospitalar - Principal	

- continua -

- continuação -

CÓDIGO	E S P E C I F I C A Ç Ã O	L E G I S L A Ç Ã O
1.7.1.8.03.3.0.00.00.00	Transferência de Recursos do SUS - Vigilância em Saúde	
1.7.1.8.03.3.1.00.00.00	Transferência de Recursos do SUS - Vigilância em Saúde - Princ.	
1.7.1.8.03.4.0.00.00.00	Transferência Recursos do SUS-Assistência Farmacêutica	
1.7.1.8.03.4.1.00.00.00	Transferência Recursos do SUS-Assistência Farmacêutica - Princ.	
1.7.1.8.03.5.0.00.00.00	Transferência de Recursos do SUS - Gestão do SUS	
1.7.1.8.03.5.1.00.00.00	Transferência de Recursos do SUS - Gestão do SUS - Principal	
1.7.1.8.03.9.0.00.00.00	Transf SUS-Outros Programas Financiados Fundo a Fundo	
1.7.1.8.03.9.1.00.00.00	Transf SUS-Outros Programas Financiados Fundo a Fundo - Princ.	
1.7.1.8.05.0.0.00.00.00	Transferência de Rec.Fundo Nac. de Desenv. Educação.-FNDE	
1.7.1.8.05.1.0.00.00.00	Transferências do Salário-Educação	
1.7.1.8.05.1.1.00.00.00	Transferências do Salário-Educação - Principal	
1.7.1.8.05.3.0.00.00.00	Transfer. Direta do FNDE-PNAE	
1.7.1.8.05.3.1.00.00.00	Transfer. Direta do FNDE-PNAE - Principal	
1.7.1.8.05.3.1.01.00.00	Transfer. Direta do FNDE-PNAE/Pré-Escola	
1.7.1.8.05.3.1.02.00.00	Transfer. Direta do FNDE-PNAE/Creche	
1.7.1.8.05.3.1.03.00.00	Transfer. Direta do FNDE-PNAE/Fundamental	
1.7.1.8.05.3.1.04.00.00	Transfer. Direta do FNDE-PNAE/EJA	
1.7.1.8.05.3.1.05.00.00	Transfer. Direta do FNDE-PNAE/AEE	
1.7.1.8.05.4.0.00.00.00	Tran.Dir.FNDE Ref.ao PNATE	
1.7.1.8.05.4.1.00.00.00	Tran.Dir.FNDE Ref.ao PNATE - Principal	
1.7.1.8.05.4.1.01.00.00	Tran.Dir.FNDE Ref.ao PNATE - Infantil	
1.7.1.8.05.4.1.03.00.00	Tran.Dir.FNDE Ref.ao PNATE - Fundamental	
1.7.1.8.05.4.1.06.00.00	Tran.Dir.FNDE Ref.ao PNATE - Ensino Médio	
1.7.1.8.05.9.0.00.00.00	Outras Transf. Dir. Fund. Nacio. Desenvol Educação-FNDE	
1.7.1.8.05.9.1.00.00.00	Outras Transf. Dir. Fund. Nacio. Desenvol Educação-FNDE - Princ.	
1.7.1.8.06.0.0.00.00.00	Transferência Fin ICMS - Desoneração - Lc. Nº 87/96	
1.7.1.8.06.1.0.00.00.00	Transferência Financeira ICMS-Desoneração-Lc. Nº 87/96	
1.7.1.8.06.1.1.00.00.00	Transferência Financeira ICMS-Desoneração-Lc. Nº 87/96 - Princ.	
1.7.1.8.08.0.0.00.00.00	Transferências Advindas de Emendas Parlamentares	
1.7.1.8.08.1.0.00.00.00	Transferências Advindas Emenda Parlamentar Individual	
1.7.1.8.08.1.1.00.00.00	Transferências Advindas Emenda Parlamentar Individual - Princ.	
1.7.1.8.08.1.1.10.00.00	Transf.Advindas Emenda Parlamentar Individual - Educação Princ.	
1.7.1.8.08.1.1.11.00.00	Transf.Advindas Emenda Parlamentar Individual - Saude Princip.	
1.7.1.8.09.0.0.00.00.00	Transferências de Recursos de Complementação da União ao FUNDEB	
1.7.1.8.09.1.0.00.00.00	Transferências de Complementação da União ao FUNDEB	
1.7.1.8.09.1.1.00.00.00	Transferências de Complementação da União ao FUNDEB - Princ.	

- continua -

- continuação -

CÓDIGO	E S P E C I F I C A Ç Ã O	L E G I S L A Ç Ã O
1.7.1.8.12.0.0.00.00.00	Transferências de Recursos do FNAS	
1.7.1.8.12.1.0.00.00.00	Transferências de Recursos do FNAS	
1.7.1.8.12.1.1.00.00.00	Transferências de Recursos do FNAS - Principal	
1.7.1.8.12.1.1.10.00.00	Proteção Social Básica - Principal	
1.7.1.8.12.1.1.10.05.00	Transf. de Recursos do FNAS - SCFV Principal	
1.7.1.8.12.1.1.10.10.00	Transf. de Recursos do FNAS - PBF/CRAS Principal	
1.7.1.8.12.1.1.20.00.00	Gestão do SUAS - Principal	
1.7.1.8.12.1.1.20.15.00	Transf. de Recursos do FNAS - IGD/SUAS Principal	
1.7.1.8.12.1.1.20.20.00	Transf. de Recursos do FNAS - IGD-BF/Cad. Unico Principal	
1.7.1.8.12.1.1.30.00.00	Proteção Social Especial de Média Complexidade - Principal	
1.7.1.8.12.1.1.30.05.00	Transf. de Recursos do FNAS - PAEFI Principal	
1.7.1.8.12.1.1.30.10.00	Transf. de Recursos do FNAS - MSE Principal	
1.7.1.8.12.1.1.30.15.00	Transf. de Recursos do FNAS - Alt.Compl 1-Criança/Adolesc Princ	
1.7.1.8.12.1.1.30.25.00	Transf. de Recursos do FNAS - Prog. Primeira Infância Principal	
1.7.1.8.12.1.1.30.26.00	Transf. de Recursos do FNAS - Prog. ACESSUAS Trabalho	
1.7.1.8.12.1.1.90.00.00	Outras Transferências do FNAS - Principal	
1.7.2.0.00.0.0.00.00.00	Transferências dos Estados	
1.7.2.8.00.0.0.00.00.00	Transferências da União - Específica E/M	
1.7.2.8.01.0.0.00.00.00	Participação na Receita dos Estados	
1.7.2.8.01.1.0.00.00.00	Cota-Parte do ICMS	
1.7.2.8.01.1.1.00.00.00	Cota-Parte do ICMS - Principal	
1.7.2.8.01.2.0.00.00.00	Cota-Parte do IPVA	
1.7.2.8.01.2.1.00.00.00	Cota-Parte do IPVA - Principal	
1.7.2.8.01.3.0.00.00.00	Cota-Parte do IPI - Municípios	
1.7.2.8.01.3.1.00.00.00	Cota-Parte do IPI - Municípios - Principal	
1.7.2.8.01.4.0.00.00.00	Cota-Parte Contribuição Intervenção Domínio Econômico	
1.7.2.8.01.4.1.00.00.00	Cota-Parte Contribuição Intervenção Domínio Econômico - Princ.	
1.7.2.8.03.0.0.00.00.00	Trans. de Recursos do Estado p/ Prog.Saúde-Rep.Fundo/Fundo	
1.7.2.8.03.1.0.00.00.00	Trans. Recursos do Estado p/ Prog.Saúde-Rep.Fundo/Fundo	
1.7.2.8.03.1.1.00.00.00	Trans. Recursos do Estado p/ Prog.Saúde-Rep.Fundo/Fundo - Princ.	
1.7.2.8.07.0.0.00.00.00	Transferências de Estados destinadas à Assistência Social	
1.7.2.8.07.1.0.00.00.00	Transferências Estados destinadas à Assistência Social	
1.7.2.8.07.1.1.00.00.00	Transferências Estados destinadas à Assistência Social - Princ.	
1.7.2.8.10.0.0.00.00.00	Transferências de Convênios-Estados/Dist.Federal e Suas Entidades	
1.7.2.8.10.2.0.00.00.00	Transf. Convênio dos Estados Dest. a Programas Educação	
1.7.2.8.10.2.1.00.00.00	Transf. Convênio dos Estados Dest. a Programas Educação - Princ.	
1.7.4.0.00.0.0.00.00.00	Transferências de Instituições Privadas	
1.7.4.0.00.1.0.00.00.00	Transferências de Instituições Privadas	
1.7.4.0.00.1.1.00.00.00	Transferências de Instituições Privadas - Principal	
1.7.4.0.00.1.1.90.00.00	Outras Transferências de Instituições Privadas - Principal	

- continua -

- continuação -

CÓDIGO	E S P E C I F I C A Ç Ã O	L E G I S L A Ç Ã O
1.7.5.0.00.0.0.00.00.00	Transferências de Outras Instituições Públicas	
1.7.5.8.00.0.0.00.00.00	Transferências de Outras Instituições Públicas -	
1.7.5.8.01.0.0.00.00.00	Transf.Recur.do Fundo de Man.Desenv. da Educação Básica -	Específica E/M FUNDEB
1.7.5.8.01.1.0.00.00.00	Transferências de Recursos do FUNDEB	
1.7.5.8.01.1.1.00.00.00	Transferências de Recursos do FUNDEB - Principal	
1.9.0.0.00.0.0.00.00.00	Outras Receitas Correntes	
1.9.1.0.00.0.0.00.00.00	Multas Administrativas, Contratuais e Judiciais	
1.9.1.0.01.0.0.00.00.00	Multas Previstas em Legislação Específica	
1.9.1.0.01.1.0.00.00.00	Multas Previstas em Legislação Específica	
1.9.1.0.01.1.1.00.00.00	Multas Previstas em Legislação Específica - Principal	
1.9.1.0.01.1.1.05.00.00	Multas Previstas em Legislação Específica - Principal	
1.9.1.0.01.1.2.00.00.00	Multas Previstas em Legislação Específica - Multa e jur,	prin
1.9.1.0.01.1.2.05.00.00	Multas Previstas em Legislação Específica - Multas e	Juros
1.9.2.0.00.0.0.00.00.00	Indenizações, Restituições e Ressarcimentos	
1.9.2.8.00.0.0.00.00.00	Indenizações, Restituições e Ressarcimentos - Específica	E/DF/M
1.9.2.8.01.0.0.00.00.00	Indenizações- Específicas para Estados/DF/Municípios	
1.9.2.8.01.1.0.00.00.00	Indenizações- Específicas para Estados/DF/Municípios	
1.9.2.8.01.1.1.00.00.00	Indenizações- Específicas para Estados/DF/Municípios -	Princ.
1.9.2.8.02.0.0.00.00.00	Restituições- Específicas para Estados/DF/Municípios	
1.9.2.8.02.9.0.00.00.00	Outras Restituições-Específicas Estados/DF/Municípios	
1.9.2.8.02.9.1.00.00.00	Outras Restituições-Específicas Estados/DF/Municípios -	Princ.
1.9.2.8.02.9.1.10.00.00	Outras Restituicoes - Específicas para	Estado/DF/Municípios - Pri
2.0.0.0.00.0.0.00.00.00	Receitas de Capital	
2.4.0.0.00.0.0.00.00.00	Transferências de Capital	
2.4.1.0.00.0.0.00.00.00	Transferências da União e de suas Entidades	
2.4.1.8.00.0.0.00.00.00	Transferências da União	
2.4.1.8.10.0.0.00.00.00	Transferência de Convênios da União e de suas Entidades	
2.4.1.8.10.1.0.00.00.00	Transferências Convênio da União Sistema Único de Saúde	
2.4.1.8.10.1.1.00.00.00	Transferências Convênio da União Sistema Único de Saúde -	Princ.
2.4.1.8.10.2.0.00.00.00	Transferência Convênio União Destinadas Prog.de Educação	
2.4.1.8.10.2.1.00.00.00	Transferência Convênio União Destinadas Prog.de Educação	- Princ.
2.4.1.8.10.9.0.00.00.00	Outras Transferências de Convênio da União	
2.4.1.8.10.9.1.00.00.00	Outras Transferências de Convênio da União - Principal	
2.4.1.8.12.0.0.00.00.00	Transferências de Recursos do FNAS	
2.4.1.8.12.1.0.00.00.00	Transferências de Recursos do FNAS	
2.4.1.8.12.1.1.00.00.00	Transferências de Recursos do FNAS - Principal	

- continua -

- continuação -

CÓDIGO	E S P E C I F I C A Ç Ã O	L E G I S L A Ç Ã O
2.4.2.0.00.0.0.00.00.00	Transferências Estados e do Distrito Federal e de suas Entidades	
2.4.2.8.00.0.0.00.00.00	Transferências Estados, Distrito Federal, e de suas Entidades	
2.4.2.8.10.0.0.00.00.00	Transferências Convênio Estados, Distr. Feder. Suas Entidades	
2.4.2.8.10.9.0.00.00.00	Outras Transferências de Convênio dos Estados	
2.4.2.8.10.9.1.00.00.00	Outras Transferências de Convênio dos Estados - Principal	
900.0.0.0.00.0.0.00.00.00	Deduções de Receita	
950.0.0.0.00.0.0.00.00.00	Deduções do FUNDEB	
951.0.0.0.00.0.0.00.00.00	Receitas Correntes	
951.7.0.0.00.0.0.00.00.00	Transferências Correntes	
951.7.1.0.00.0.0.00.00.00	Transferências da União e de suas Entidades	
951.7.1.8.00.0.0.00.00.00	Transferências da União - Específica E/M	
951.7.1.8.01.0.0.00.00.00	Participação na Receita da União	
951.7.1.8.01.2.0.00.00.00	Cota-Parte do FPM - Cota Mensal	
951.7.1.8.01.2.1.00.00.00	Cota-Parte do FPM - Cota Mensal - Principal	
951.7.1.8.01.5.0.00.00.00	Cota-Parte do Imposto Propriedade Territorial Rural	
951.7.1.8.01.5.1.00.00.00	Cota-Parte do Imposto Propriedade Territorial Rural - Princ.	
951.7.1.8.06.0.0.00.00.00	Transferência Fin ICMS - Desoneração - Lc. Nº 87/96	
951.7.1.8.06.1.0.00.00.00	Transferência Financeira ICMS-Desoneração-Lc. Nº 87/96	
951.7.1.8.06.1.1.00.00.00	Transferência Financeira ICMS-Desoneração-Lc. Nº 87/96 - Princ.	
951.7.2.0.00.0.0.00.00.00	Transferências dos Estados	
951.7.2.8.00.0.0.00.00.00	Transferências da União - Específica E/M	
951.7.2.8.01.0.0.00.00.00	Participação na Receita dos Estados	
951.7.2.8.01.1.0.00.00.00	Cota-Parte do ICMS	
951.7.2.8.01.1.1.00.00.00	Cota-Parte do ICMS - Principal	
951.7.2.8.01.2.0.00.00.00	Cota-Parte do IPVA	
951.7.2.8.01.2.1.00.00.00	Cota-Parte do IPVA - Principal	
951.7.2.8.01.3.0.00.00.00	Cota-Parte do IPI - Municípios	
951.7.2.8.01.3.1.00.00.00	Cota-Parte do IPI - Municípios - Principal	

Governo Municipal de Acaraú
 Câmara Municipal de Acaraú
 Anexo 6, da Lei nº 4320, de 17/03/64. (Portaria SOF nº 8, de 04/02/85)
 Em R\$ 1,00

ORÇAMENTO PROGRAMA PARA 2019
 Orçamento Fiscal - Adendo V

CONASP

ÓRGÃO.....: 01 Câmara Municipal de Acaraú
 UNIDADE ORÇAMENTÁRIA.: 0101 Câmara Municipal de Acaraú

PROGRAMA
 DE TRABALHO

CÓDIGO	ESPECIFICAÇÃO	PROJETOS	ATIVIDADES	TOTAL
01	Legislativa	200.000,00	3.829.280,00	4.029.280,00
01 031	Ação Legislativa	200.000,00	3.829.280,00	4.029.280,00
01 031 0001	Apoiando a Ação Legislativa	3.829.280,00	4.029.280,00	
01 031 0001 1.001	Construção do Predio do Poder Legislativo Municipal	200.000,00		200.000,00
	Construção do Predio do Poder Legislativo Municipal			
01 031 0001 2.001	Manutenção e Funcionamento das Atividades Legislativas		3.829.280,00	3.829.280,00
	Manutenção e Funcionamento das Atividades Legislativas			
TOTAL		200.000,00	3.829.280,00	4.029.280,00

NATUREZA DA DESPESA SEGUNDO AS CATEGORIAS ECONÔMICAS

ÓRGÃO.....: 01 Câmara Municipal de Acaraú
UNIDADE ORÇAMENTÁRIA.: 0101 Câmara Municipal de Acaraú

NATUREZA
DA DESPESA

CÓDIGO	ESPECIFICAÇÃO	FONTE	DESDOBRAMENTO	ELEMENTO	CATEG. ECONÔMICA
3.0.00.00.00	Despesas correntes				3.766.880,00
3.1.00.00.00	Pessoal e encargos sociais			2.944.240,00	
3.1.90.00.00	Aplicações diretas		2.944.240,00		
3.1.90.04.00	Contratação por tempo determinado	1001000000	135.200,00		
3.1.90.11.00	Vencimentos e vant. fixas pessoal civil	1001000000	2.236.000,00		
3.1.90.13.00	Obrigações patronais	1001000000	572.000,00		
3.1.90.92.00	Despesas de exercícios anteriores	1001000000	1.040,00		
3.3.00.00.00	Outras despesas correntes			822.640,00	
3.3.50.00.00	Transf. a inst. priv. sem fins lucrativo		6.240,00		
3.3.50.41.00	Contribuições	1001000000	6.240,00		
3.3.90.00.00	Aplicações diretas		816.400,00		
3.3.90.14.00	Diárias - civil	1001000000	31.200,00		
3.3.90.30.00	Material de consumo	1001000000	104.000,00		
3.3.90.33.00	Passagens e despesas com locomoção	1001000000	5.200,00		
3.3.90.35.00	Serviços de consultoria	1001000000	52.000,00		
3.3.90.36.00	Outros serv. de terceiros pessoa física	1001000000	41.600,00		
3.3.90.39.00	Outros serv. de terç. pessoa jurídica	1001000000	572.000,00		
3.3.90.92.00	Despesas de exercícios anteriores	1001000000	10.400,00		
4.0.00.00.00	Despesas de capital				262.400,00
4.4.00.00.00	Investimentos			262.400,00	
4.4.90.00.00	Aplicações diretas		262.400,00		
4.4.90.51.00	Obras e instalações	1001000000	231.200,00		
4.4.90.52.00	Equipamentos e material permanente	1001000000	31.200,00		
TOTAL DA DESPESA					4.029.280,00

Governo Municipal de Acaraú
 Gabinete do Prefeito
 Anexo 6, da Lei nº 4320, de 17/03/64. (Portaria SOF nº 8, de 04/02/85)
 Em R\$ 1,00

ORÇAMENTO PROGRAMA PARA 2019
 Orçamento Fiscal - Adendo V

CONASP

ÓRGÃO.....: 02 Gabinete do Prefeito
 UNIDADE ORÇAMENTÁRIA.: 0201 Gabinete do Prefeito

PROGRAMA
 DE TRABALHO

CÓDIGO	E S P E C I F I C A Ç Ã O	PROJETOS	ATIVIDADES	TOTAL
04	Administração	43.000,00	4.986.700,00	5.029.700,00
04 091	Defesa da Ordem Jurídica	0,00	450.000,00	450.000,00
04 091 0001	Apoiando a Administração 450.000,00 450.000,00			
04 091 0001 2.002	Funcionamento da Procuradoria e dos Serviços Jurídicos do Município		450.000,00	450.000,00
	Funcionamento da Procuradoria e dos Serviços Jurídicos do Município			
04 122	Administração Geral	43.000,00	4.506.700,00	4.549.700,00
04 122 0001	Apoiando a Administração 2.976.700,00 3.019.700,00			
04 122 0001 1.002	Construção e Reforma do Centro Administrativo Municipal	43.000,00		43.000,00
	Construção e Reforma do Centro Administrativo Municipal			
04 122 0001 2.003	Manutenção das Atividades do Gabinete do Prefeito		2.941.700,00	2.941.700,00
	Manutenção das Atividades do Gabinete do Prefeito			
04 122 0001 2.004	Gerenciamento e Desenvolvimento Distrital		35.000,00	35.000,00
	Gerenciamento e Desenvolvimento Distrital			
04 122 0011	Cidade Limpa e Saúde 0,00 1.300.000,00 1.300.000,00			
04 122 0011 2.005	Manutenção das Atividades da Guarda Municipal		1.300.000,00	1.300.000,00
	Manutenção das Atividades da Guarda Municipal			
04 122 0030	Cultura e Arte 0,00 220.000,00 220.000,00			
04 122 0030 2.006	Festividades de Emancipação Política no Município		220.000,00	220.000,00
	Festividades de Emancipação Política no Município			
04 122 0041	Vigilância e Orientação Fiscalizando 10.000,00			
04 122 0041 2.007	Apoio ao Destacamento Militar e Civil do Município de Acaraú		10.000,00	10.000,00
	Contribuição ao Destacamento das Polícias Militar e Civil do Município de Acaraú Conf Lei Municipal de Número 1.456/2013			
04 131	Comunicação Social	0,00	30.000,00	30.000,00
04 131 0001	Apoiando a Administração 30.000,00 30.000,00			
04 131 0001 2.008	Atividades de Publicidade e Divulgação Oficial do Município		30.000,00	30.000,00
	Atividades de Publicidade e Divulgação Oficial do Município			
06	Segurança Pública	0,00	42.000,00	42.000,00
06 181	Policamento	0,00	42.000,00	42.000,00
06 181 0035	Cuidando dos Jovens 0,00 42.000,00 42.000,00			
06 181 0035 2.009	Manutenção do Tiro de Guerra		42.000,00	42.000,00
	Manutenção do Tiro de Guerra Conf. Lei Municipal 1.455/2013			

- continua -

- continuação -

19	Ciência e Tecnologia		0,00	63.000,00	63.000,00
19 573	Difusão do Conhecimento Científico e Tec		0,00	63.000,00	63.000,00
19 573 0013	Futuro Tecnológico	0,00	63.000,00		
19 573 0013 2.010	Parcerias e Cooperaçao para Profissionalizacão do Adolescente			63.000,00	63.000,00
	Parcerias e Cooperaçao para Profissionalizacão do Adolescente				

TOTAL		43.000,00	5.091.700,00	5.134.700,00
-------	--	-----------	--------------	--------------

NATUREZA DA DESPESA SEGUNDO AS CATEGORIAS ECONÔMICAS

ÓRGÃO.....: 02 Gabinete do Prefeito
UNIDADE ORÇAMENTÁRIA.: 0201 Gabinete do Prefeito

NATUREZA
DA DESPESA

CÓDIGO	ESPECIFICAÇÃO	FONTE	DESDOBRAMENTO	ELEMENTO	CATEG. ECONÔMICA
3.0.00.00.00	Despesas correntes				5.066.700,00
3.1.00.00.00	Pessoal e encargos sociais			3.699.700,00	
3.1.90.00.00	Aplicações diretas		3.699.700,00		
3.1.90.04.00	Contratação por tempo determinado	1001000000	20.700,00		
3.1.90.11.00	Vencimentos e vant. fixas pessoal civil	1001000000	3.662.000,00		
3.1.90.13.00	Obrigações patronais	1001000000	17.000,00		
3.3.00.00.00	Outras despesas correntes			1.367.000,00	
3.3.50.00.00	Transf. a inst. priv. sem fins lucrativo		165.000,00		
3.3.50.41.00	Contribuições	1001000000	46.000,00		
3.3.50.43.00	Subvenções sociais	1001000000	119.000,00		
3.3.90.00.00	Aplicações diretas		1.202.000,00		
3.3.90.14.00	Diárias - civil	1001000000	16.500,00		
3.3.90.30.00	Material de consumo	1001000000	142.000,00		
3.3.90.31.00	Premiações cult.art.cient.desp.e outras	1001000000	5.000,00		
3.3.90.33.00	Passagens e despesas com locomoção	1001000000	16.000,00		
3.3.90.35.00	Serviços de consultoria	1001000000	8.000,00		
3.3.90.36.00	Outros serv. de terceiros pessoa física	1001000000	113.000,00		
3.3.90.39.00	Outros serv. de terc. pessoa jurídica	1001000000	855.500,00		
3.3.90.40.00	Serv. tecnologia informação/comunic.- PJ	1001000000	25.000,00		
3.3.90.92.00	Despesas de exercícios anteriores	1001000000	21.000,00		
4.0.00.00.00	Despesas de capital				68.000,00
4.4.00.00.00	Investimentos			68.000,00	
4.4.90.00.00	Aplicações diretas		68.000,00		
4.4.90.51.00	Obras e instalações	1001000000	43.000,00		
4.4.90.52.00	Equipamentos e material permanente	1001000000	25.000,00		

TOTAL DA DESPESA | 5.134.700,00

Governo Municipal de Acaraú
 Controladoria Geral do Município e Ouvidoria
 Anexo 6, da Lei nº 4320, de 17/03/64. (Portaria SOF nº 8, de 04/02/85)
 Em R\$ 1,00

ORÇAMENTO PROGRAMA PARA 2019
 Orçamento Fiscal - Adendo V

CONASP

ÓRGÃO.....: 03 Controladoria Geral do Município e Ouvid
 UNIDADE ORÇAMENTARIA.: 0301 Controladoria Geral do Município e Ouvid

PROGRAMA
 DE TRABALHO

CÓDIGO	E S P E C I F I C A Ç Ã O	PROJETOS	ATIVIDADES	TOTAL
04	Administração	0,00	160.000,00	160.000,00
04 121	Planejamento e Orçamento	0,00	160.000,00	160.000,00
04 121 0001	Apoiando a Administração 160.000,00 160.000,00			
04 121 0001 2.011	Manutenção das Atividades da Controlado ria Geral do Município e Ouvidoria Manutenção das Atividades da Controladoria Geral do Município e Ouvidoria.		160.000,00	160.000,00
TOTAL		0,00	160.000,00	160.000,00

Governo Municipal de Acaraú
 Controladoria Geral do Município e Ouvidoria

ORÇAMENTO PROGRAMA PARA 2019

Anexo 2, da Lei nº 4320, de 17/03/64. (Portaria SOF nº 8, de 04/02/85)

Orçamento Fiscal - Adendo III
 Em R\$ 1,00
 CONASP

NATUREZA DA DESPESA SEGUNDO AS CATEGORIAS ECONÔMICAS

ÓRGÃO.....: 03 Controladoria Geral do Município e Ouvid
 UNIDADE ORÇAMENTÁRIA.: 0301 Controladoria Geral do Município e Ouvid

NATUREZA
 DA DESPESA

CÓDIGO	E S P E C I F I C A Ç Ã O	FONTE	DESDOBRAMENTO	ELEMENTO	CATEG. ECONÔMICA
3.0.00.00.00	Despesas correntes				157.000,00
3.1.00.00.00	Pessoal e encargos sociais			100.000,00	
3.1.90.00.00	Aplicações diretas		100.000,00		
3.1.90.04.00	Contratação por tempo determinado	1001000000	5.000,00		
3.1.90.11.00	Vencimentos e vant. fixas pessoal civil	1001000000	90.000,00		
3.1.90.13.00	Obrigações patronais	1001000000	5.000,00		
3.3.00.00.00	Outras despesas correntes			57.000,00	
3.3.90.00.00	Aplicações diretas		57.000,00		
3.3.90.14.00	Diárias - civil	1001000000	2.000,00		
3.3.90.30.00	Material de consumo	1001000000	15.000,00		
3.3.90.35.00	Serviços de consultoria	1001000000	5.000,00		
3.3.90.36.00	Outros serv. de terceiros pessoa física	1001000000	6.000,00		
3.3.90.39.00	Outros serv. de terc. pessoa jurídica	1001000000	21.000,00		
3.3.90.40.00	Serv. tecnologia informação/comunic.- PJ	1001000000	5.000,00		
3.3.90.47.00	Obrigações tributárias e contributivas	1001000000	2.000,00		
3.3.90.92.00	Despesas de exercícios anteriores	1001000000	1.000,00		
4.0.00.00.00	Despesas de capital				3.000,00
4.4.00.00.00	Investimentos			3.000,00	
4.4.90.00.00	Aplicações diretas		3.000,00		
4.4.90.52.00	Equipamentos e material permanente	1001000000	3.000,00		
TOTAL DA DESPESA					160.000,00

Governo Municipal de Acaraú
 Secretaria de Administração e Finanças
 Anexo 6, da Lei nº 4320, de 17/03/64. (Portaria SOF nº 8, de 04/02/85)
 Em R\$ 1,00

ORÇAMENTO PROGRAMA PARA 2019
 Orçamento Fiscal - Adendo V

CONASP

ÓRGÃO.....: 04 Secretaria de Administração e Finanças
 UNIDADE ORÇAMENTÁRIA.: 0401 Secretaria de Administração e Finanças

PROGRAMA
 DE TRABALHO

CÓDIGO	E S P E C I F I C A Ç Ã O	PROJETOS	ATIVIDADES	TOTAL
04	Administração	0,00	4.085.000,00	4.085.000,00
04 122	Administração Geral	0,00	3.670.000,00	3.670.000,00
04 122 0001	Apoiando a Administração	3.500.000,00		3.500.000,00
04 122 0001 2.012	Manutenção das Atividades Administrativas do Governo Municipal		3.500.000,00	3.500.000,00
04 122 0003	Estrutura de Pessoal	110.000,00		110.000,00
04 122 0003 2.013	Programa de Valorização do Servidor Público		10.000,00	10.000,00
04 122 0003 2.014	Indenizações e Acordos Trabalhistas		100.000,00	100.000,00
04 122 0021	Acesso Livre	60.000,00		60.000,00
04 122 0021 2.015	Recrutamento e Formação de Pessoal		60.000,00	60.000,00
04 123	Administração Financeira	0,00	415.000,00	415.000,00
04 123 0001	Apoiando a Administração	415.000,00		415.000,00
04 123 0001 2.016	Manutenção das Atividades Financeiras do Governo Municipal		415.000,00	415.000,00
06	Segurança Pública	0,00	26.000,00	26.000,00
06 181	Policimento	0,00	26.000,00	26.000,00
06 181 0001	Apoiando a Administração	26.000,00		26.000,00
06 181 0001 2.017	Apoio ao Destacamento da Polícia Militar no Distrito de Juritiana		26.000,00	26.000,00
28	Encargos Especiais	0,00	1.745.000,00	1.745.000,00
28 843	Serviço da Dívida Interna	0,00	1.350.000,00	1.350.000,00
28 843 0042	Investimentos Municipais	1.350.000,00		1.350.000,00
28 843 0042 2.018	Programa de Amortização da Dívida Fundada		1.350.000,00	1.350.000,00
28 846	Outros Encargos Especiais	0,00	395.000,00	395.000,00
28 846 0051	Encargos Previdenciários	395.000,00		395.000,00
28 846 0051 2.019	Patrimônio do Servidor Público Fundo Geral		395.000,00	395.000,00
TOTAL		0,00	5.856.000,00	5.856.000,00

NATUREZA DA DESPESA SEGUNDO AS CATEGORIAS ECONÔMICAS

ÓRGÃO.....: 04 Secretaria de Administração e Finanças
UNIDADE ORÇAMENTÁRIA.: 0401 Secretaria de Administração e Finanças

NATUREZA
DA DESPESA

CÓDIGO	ESPECIFICAÇÃO	FONTE	DESDOBRAMENTO	ELEMENTO	CATEG. ECONÔMICA
3.0.00.00.00	Despesas correntes				4.057.000,00
3.1.00.00.00	Pessoal e encargos sociais			1.869.000,00	
3.1.90.00.00	Aplicações diretas		1.869.000,00		
3.1.90.04.00	Contratação por tempo determinado	1001000000	8.000,00		
3.1.90.11.00	Vencimentos e vant. fixas pessoal civil	1001000000	1.363.000,00		
3.1.90.13.00	Obrigações patronais	1001000000	415.000,00		
3.1.90.16.00	Outras desp. variáveis pessoal civil	1001000000	1.000,00		
3.1.90.91.00	Sentenças judiciais	1001000000	80.000,00		
3.1.90.92.00	Despesas de exercícios anteriores	1001000000	2.000,00		
3.3.00.00.00	Outras despesas correntes			2.188.000,00	
3.3.50.00.00	Transf. a inst. priv. sem fins lucrativo		107.000,00		
3.3.50.41.00	Contribuições	1001000000	29.000,00		
3.3.50.43.00	Subvenções sociais	1001000000	78.000,00		
3.3.90.00.00	Aplicações diretas		2.081.000,00		
3.3.90.14.00	Diárias - civil	1001000000	15.000,00		
3.3.90.30.00	Material de consumo	1001000000	107.000,00		
3.3.90.33.00	Passagens e despesas com locomoção	1001000000	3.000,00		
3.3.90.35.00	Serviços de consultoria	1001000000	350.000,00		
3.3.90.36.00	Outros serv. de terceiros pessoa física	1001000000	82.000,00		
3.3.90.37.00	Locação de mão de obra	1001000000	13.000,00		
3.3.90.39.00	Outros serv. de terc. pessoa jurídica	1001000000	933.000,00		
3.3.90.40.00	Serv. tecnologia informação/comunic.- PJ	1001000000	50.000,00		
3.3.90.47.00	Obrigações tributárias e contributivas	1001000000	407.000,00		
3.3.90.91.00	Sentenças judiciais	1001000000	45.000,00		
3.3.90.92.00	Despesas de exercícios anteriores	1001000000	30.000,00		
3.3.90.93.00	Indenizações e restituições	1001000000	46.000,00		
4.0.00.00.00	Despesas de capital				1.799.000,00
4.4.00.00.00	Investimentos			449.000,00	
4.4.30.00.00	Transf. a estados e ao distrito federal		400.000,00		
4.4.30.42.00	Auxílios	1001000000	400.000,00		
4.4.90.00.00	Aplicações diretas		49.000,00		
4.4.90.52.00	Equipamentos e material permanente	1001000000	49.000,00		
4.6.00.00.00	Amortização da dívida			1.350.000,00	
4.6.90.00.00	Aplicações diretas		1.350.000,00		
4.6.90.71.00	Principal da dívida contratual resgatado	1001000000	1.350.000,00		
TOTAL DA DESPESA					5.856.000,00

Governo Municipal de Acaraú
 Fundo Municipal de Educação
 Anexo 6, da Lei nº 4320, de 17/03/64. (Portaria SOF nº 8, de 04/02/85)
 Em R\$ 1,00

ORÇAMENTO PROGRAMA PARA 2019
 Orçamento Fiscal - Adendo V

CONASP

ÓRGÃO.....: 05 Secretaria de Educacao
 UNIDADE ORÇAMENTÁRIA.: 0501 Fundo Municipal de Educacao - Fme

PROGRAMA
 DE TRABALHO

CÓDIGO	ESPECIFICAÇÃO	PROJETOS	ATIVIDADES	TOTAL
12	Educação	1.813.000,00	10.566.425,00	12.379.425,00
12 361	Ensino Fundamental	1.075.000,00	8.703.925,00	9.778.925,00
12 361 0025	Todos na Escola	1.075.000,00		3.318.925,00
12 361 0025 1.003	Construção, Reforma, Ampliação e Equipamentos de Unidades de Educação	1.075.000,00		1.075.000,00
	Construção Reforma Ampliação e Equipamentos de Unidades de Educação Básica-Fme			
12 361 0025 2.020	Desenvolvimento do Ensino Fundamental		3.263.425,00	3.263.425,00
12 361 0025 2.021	Manutenção do PDDE - Programa Dinheiro Direto na Escola		10.000,00	10.000,00
	Manutenção do PDDE - Programa Dinheiro Direto na Escola			
12 361 0025 2.022	Manutenção das Atividades de Educação Complementar		22.500,00	22.500,00
	Manutenção das Atividades de Educação Complementar			
12 361 0025 2.023	Programa a Escola Vai Pra Casa		23.000,00	23.000,00
	Programa a Escola Vai Pra Casa			
12 361 0027	Alimentar e Cuidar	0,00	665.000,00	665.000,00
12 361 0027 2.024	Manutenção do Programa Nacional de Alimentação Escolar - Fundamental	665.000,00		665.000,00
	Manutenção do Programa Nacional de Alimentação Escolar - Fundamental.			
12 361 0029	Transportando o Aluno	0,00	1.100.000,00	1.100.000,00
12 361 0029 2.025	Serviço Municipal de Transporte Escolar	1.450.000,00		1.450.000,00
	Serviço Municipal de Transporte Escolar			
12 361 0029 2.026	Aquisição de Transporte Escolar		350.000,00	350.000,00
	Aquisição de Transporte Escolar			
12 361 0044	Apoiando a Educação	0,00	3.270.000,00	3.270.000,00
12 361 0044 2.027	Gestão Administrativa da Secretaria de Educação	3.270.000,00		3.270.000,00
	Gestão Administrativa da Secretaria de Educação			
12 362	Ensino Médio		0,00	535.000,00
12 362 0025	Todos na Escola	0,00	535.000,00	535.000,00
12 362 0025 2.028	Desenvolvimento do Ensino Médio		535.000,00	535.000,00
	Desenvolvimento do Ensino Médio			
12 363	Ensino Profissional		0,00	44.500,00
12 363 0028	Qualificando Profissionais	44.500,00		44.500,00
12 363 0028 2.029	Incremento a Profissionalização de Estudantes da Rede Pública		14.000,00	14.000,00
	Incremento a Profissionalização de Estudantes da Rede Pública			

- continua -

- continuação -

12 363 0028 2.030	Implantacao do Centro de Linguas no Municipio				15.500,00	15.500,00
12 363 0028 2.031	Implantacao do Centro de Linguas no Municipio Pap - Programa de Apoio ao Professor				15.000,00	15.000,00
12 364	Ensino Superior			0,00	177.000,00	177.000,00
12 364 0025	Todos na Escola	0,00	177.000,00	177.000,00		
12 364 0025 2.032	Apoio a Estudantes Universitarios Apoio a Estudantes Universitarios				177.000,00	177.000,00
12 365	Educacao Infantil			738.000,00	786.000,00	1.524.000,00
12 365 0026	A Escola e o Futuro	0,00	376.000,00	1.114.000,00		
12 365 0026 1.004	Construcao de Creches no Municipio				738.000,00	738.000,00
12 365 0026 2.033	Desenvolvimento da Educacao Infantil				376.000,00	376.000,00
12 365 0027	Alimentar e Cuidar	0,00	410.000,00	410.000,00		
12 365 0027 2.034	Manutencao do Pnac - Programa de Alimentacao de Creches				230.000,00	230.000,00
12 365 0027 2.035	Manutencao do Programa Nacional de Merenda da Escolar - Pre-escola				180.000,00	180.000,00
12 366	Educacao de Jovens e Adultos			0,00	90.000,00	90.000,00
12 366 0027	Alimentar e Cuidar	0,00	12.000,00	12.000,00		
12 366 0027 2.036	Manutencao do Programa Nacional de Merenda da Escolar - Jovens e Adultos				12.000,00	12.000,00
12 366 0035	Cuidando dos Jovens	0,00	78.000,00	78.000,00		
12 366 0035 2.037	Desenvolvimento da Educacao de Jovens e Adultos				78.000,00	78.000,00
12 367	Educacao Especial			0,00	32.000,00	32.000,00
12 367 0027	Alimentar e Cuidar	0,00	17.000,00	17.000,00		
12 367 0027 2.038	Manutencao do Programa Nacional de Alimentacao Escolar - AEE				17.000,00	17.000,00
12 367 0039	Igualdade Social	0,00	15.000,00	15.000,00		
12 367 0039 2.039	Apoio e Incremento da Educacao para Alunos Especiais.				15.000,00	15.000,00
12 368	Educacao Basica			0,00	198.000,00	198.000,00
12 368 0035	Cuidando dos Jovens	0,00	198.000,00	198.000,00		
12 368 0035 2.040	Aquisicao de Uniformes para Alunos da Rede Publica de Educacao				98.000,00	98.000,00
12 368 0035 2.041	Aquisicao de Uniformes para Alunos da Rede Publica de Educacao				100.000,00	100.000,00

TOTAL | 1.813.000,00 | 10.566.425,00 | 12.379.425,00

NATUREZA DA DESPESA SEGUNDO AS CATEGORIAS ECONÔMICAS

ÓRGÃO.....: 05 Secretaria de Educação
UNIDADE ORÇAMENTÁRIA.: 0501 Fundo Municipal de Educação - Fme

NATUREZA
DA DESPESA

CÓDIGO	ESPECIFICAÇÃO	FONTE	DESDOBRAMENTO	ELEMENTO	CATEG. ECONÔMICA
3.0.00.00.00	Despesas correntes				9.808.925,00
3.1.00.00.00	Pessoal e encargos sociais			2.482.425,00	
3.1.90.00.00	Aplicações diretas		2.482.425,00		
3.1.90.04.00	Contratação por tempo determinado	1111000000	22.000,00		
		1120000000	15.000,00		
3.1.90.11.00	Vencimentos e vant. fixas pessoal civil	1111000000	2.363.425,00		
		1120000000	25.000,00		
3.1.90.13.00	Obrigações patronais	1111000000	50.000,00		
3.1.90.16.00	Outras desp. variáveis pessoal civil	1111000000	2.000,00		
3.1.90.92.00	Despesas de exercícios anteriores	1111000000	5.000,00		
3.3.00.00.00	Outras despesas correntes			7.326.500,00	
3.3.50.00.00	Transf. a inst. priv. sem fins lucrativo		16.000,00		
3.3.50.43.00	Subvenções sociais	1001000000	6.000,00		
		1111000000	10.000,00		
3.3.90.00.00	Aplicações diretas		7.310.500,00		
3.3.90.14.00	Diárias - civil	1111000000	22.000,00		
		1120000000	3.000,00		
3.3.90.18.00	Auxílio financeiro a estudantes	1001000000	4.000,00		
3.3.90.30.00	Material de consumo	1001000000	18.000,00		
		1111000000	264.000,00		
		1120000000	552.000,00		
		1122000000	1.104.000,00		
		1123000000	25.000,00		
		1124000000	210.000,00		
3.3.90.32.00	Material, bem ou serv. p/ dist. gratuita	1115000000	198.000,00		
3.3.90.35.00	Serviços de consultoria	1111000000	218.000,00		
3.3.90.36.00	Outros serv. de terceiros pessoa física	1001000000	24.500,00		
		1111000000	181.500,00		
		1120000000	155.000,00		
		1123000000	8.000,00		
		1124000000	50.000,00		
3.3.90.37.00	Locação de mão de obra	1111000000	44.000,00		
3.3.90.39.00	Outros serv. de terc. pessoa jurídica	1001000000	178.500,00		
		1111000000	1.355.000,00		
		1120000000	780.000,00		
		1123000000	887.000,00		
		1124000000	182.000,00		
		1125000002	300.000,00		

- continua -

- continuação -

3.3.90.40.00	Serv. tecnologia informação/comunic.- PJ	1001000000	25.000,00		
		1120000000	25.000,00		
		1124000000	5.000,00		
3.3.90.47.00	Obrigações tributárias e contributivas	1111000000	12.000,00		
3.3.90.92.00	Despesas de exercícios anteriores	1111000000	80.000,00		
3.3.90.93.00	Indenizações e restituições	1111000000	400.000,00		
4.0.00.00.00	Despesas de capital				
4.4.00.00.00	Investimentos			2.570.500,00	
4.4.90.00.00	Aplicações diretas		2.570.500,00		
4.4.90.51.00	Obras e instalações	1125000001	1.046.000,00		
		1125000002	600.000,00		
4.4.90.52.00	Equipamentos e material permanente	1001000000	5.500,00		
		1111000000	102.000,00		
		1120000000	300.000,00		
		1125000001	467.000,00		
4.4.90.61.00	Aquisição de imóveis	1111000000	50.000,00		
					2.570.500,00

TOTAL DA DESPESA | 12.379.425,00

Governo Municipal de Acaraú
Fundeb
Anexo 6, da Lei nº 4320, de 17/03/64. (Portaria SOF nº 8, de 04/02/85)
Em R\$ 1,00

ORÇAMENTO PROGRAMA PARA 2019
Orçamento Fiscal - Adendo V

CONASP

ÓRGÃO.....: 05 Secretaria de Educacao
UNIDADE ORÇAMENTÁRIA.: 0502 Fundo de Desenv. da Educacao - FUNDEB

PROGRAMA
DE TRABALHO

CÓDIGO	E S P E C I F I C A Ç Ã O	PROJETOS	ATIVIDADES	TOTAL
12	Educação	960.000,00	45.357.000,00	46.317.000,00
12 361	Ensino Fundamental	960.000,00	38.205.000,00	39.165.000,00
12 361 0025	Todos na Escola 960.000,00 38.205.000,00	39.165.000,00		
12 361 0025 1.005	Construcao, Reforma, Ampliacao e Equipamento de Unid. da Educacao Basic	960.000,00		960.000,00
	Construcao Reforma Ampliacao e Equipamento de Unid. da Educacao Basica-FUNDEB			
12 361 0025 2.042	Valorizacao do Magisterio - 60 FUNDEB		29.670.000,00	29.670.000,00
12 361 0025 2.043	Manutencao e Desenvolvimento do Ensino Fundamental - 40 - FUNDEB		8.535.000,00	8.535.000,00
	Manutencao e Desenvolvimento do Ensino Fundamental - 40 - FUNDEB			
12 364	Ensino Superior	0,00	113.000,00	113.000,00
12 364 0025	Todos na Escola 0,00 113.000,00	113.000,00		
12 364 0025 2.044	Formacao de Profissionais do Magisterio		113.000,00	113.000,00
	Formacao de Profissionais do Magisterio			
12 365	Educação Infantil	0,00	6.365.000,00	6.365.000,00
12 365 0026	A Escola e o Futuro 0,00 6.365.000,00	6.365.000,00		
12 365 0026 2.045	Manutencao e Desenvolvimento da Educacao Infantil - 40 - FUNDEB		4.004.500,00	4.004.500,00
	Manutencao e Desenvolvimento da Educacao Infantil - 40 - FUNDEB			
12 365 0026 2.046	Remuneracao do Pessoal ao Magisterio da Educacao Infantil-Pre-Escola-FUNDEB 60%		1.000.000,00	1.000.000,00
	Remuneracao do Pessoal ao Magisterio da Educacao Infantil-Pre-Escola-FUNDEB 60%.			
12 365 0026 2.047	Remuneracao do Pessoal do Magisterio da Educacao Infantil-CRECHES-FUNDEB 60%		1.360.500,00	1.360.500,00
	Remuneracao do Pessoal do Magisterio da Educacao Infantil-CRECHES-FUNDEB 60%.			
12 366	Educação de Jovens e Adultos	0,00	574.000,00	574.000,00
12 366 0025	Todos na Escola 0,00 44.000,00	44.000,00		
12 366 0025 2.048	Desenvolvimento da Educacao de Jovens e Adultos		44.000,00	44.000,00
	Desenvolvimento da Educacao de Jovens e Adultos			
12 366 0026	A Escola e o Futuro 0,00 530.000,00	530.000,00		
12 366 0026 2.049	Remuneracao do Pessoal do Magisterio da Educacao de Jov. e Adultos-EJA-FUNDEB60%		275.000,00	275.000,00
	Remuneracao do Pessoal do Magisterio da Educacao de Jovens e Adultos - EJA			

- continua -

- continuação -

12 366 0026 2.050	- FUNDEB 60%. Remuneração do Pessoal do Magisterio da Educação Especial - EE - FUNDEB 60%			255.000,00	255.000,00
	Remuneração do Pessoal do Magisterio da Educação Especial - EE - FUNDEB 60%.				
12 846	Outros Encargos Especiais		0,00	100.000,00	100.000,00
12 846 0051	Encargos Previdenciários	100.000,00			
12 846 0051 2.051	Patrimônio do Servidor Publico FUNDEB	100.000,00		100.000,00	100.000,00
	Patrimônio do Servidor Publico FUNDEB				
TOTAL				960.000,00	45.357.000,00
					46.317.000,00

Governo Municipal de Acaraú
Fundeb

Anexo 2, da Lei nº 4320, de 17/03/64. (Portaria SOF nº 8, de 04/02/85)

ORÇAMENTO PROGRAMA PARA 2019

Orçamento Fiscal - Adendo III

Em R\$ 1,00
CONASP

NATUREZA DA DESPESA SEGUNDO AS CATEGORIAS ECONÔMICAS

ÓRGÃO.....: 05 Secretaria de Educacao
UNIDADE ORÇAMENTÁRIA.: 0502 Fundo de Desenv. da Educacao - FUNDEB

NATUREZA
DA DESPESA

CÓDIGO	ESPECIFICAÇÃO	FONTE	DESDOBRAMENTO	ELEMENTO	CATEG. ECONÔMICA
3.0.00.00.00	Despesas correntes				45.236.000,00
3.1.00.00.00	Pessoal e encargos sociais			41.675.500,00	
3.1.90.00.00	Aplicações diretas		41.675.500,00		
3.1.90.04.00	Contratação por tempo determinado	1112000000	185.000,00		
		1113000000	50.000,00		
		1114000000	500.000,00		
		1115000000	50.000,00		
3.1.90.11.00	Vencimentos e vant. fixas pessoal civil	1112000000	24.115.550,00		
		1113000000	7.125.000,00		
		1114000000	5.750.000,00		
		1115000000	1.100.000,00		
3.1.90.13.00	Obrigações patronais	1112000000	1.259.950,00		
		1113000000	790.000,00		
		1114000000	750.000,00		
3.3.00.00.00	Outras despesas correntes			3.560.500,00	
3.3.90.00.00	Aplicações diretas		3.560.500,00		
3.3.90.14.00	Diárias - civil	1113000000	23.000,00		
3.3.90.18.00	Auxílio financeiro a estudantes	1113000000	1.000,00		
3.3.90.30.00	Material de consumo	1113000000	869.000,00		
		1115000000	90.000,00		
3.3.90.36.00	Outros serv. de terceiros pessoa física	1113000000	152.500,00		
3.3.90.37.00	Locação de mão de obra	1113000000	20.000,00		
3.3.90.39.00	Outros serv. de terc. pessoa jurídica	1113000000	1.622.000,00		
		1115000000	552.000,00		
3.3.90.40.00	Serv. tecnologia informação/comunic.- PJ	1115000000	50.000,00		
3.3.90.47.00	Obrigações tributárias e contributivas	1113000000	100.000,00		
3.3.90.92.00	Despesas de exercicios anteriores	1113000000	81.000,00		
4.0.00.00.00	Despesas de capital				1.081.000,00
4.4.00.00.00	Investimentos			1.081.000,00	
4.4.90.00.00	Aplicações diretas		1.081.000,00		
4.4.90.51.00	Obras e instalações	1115000000	322.000,00		
4.4.90.52.00	Equipamentos e material permanente	1113000000	121.000,00		
		1115000000	66.000,00		
4.4.90.61.00	Aquisição de imóveis	1115000000	572.000,00		
TOTAL DA DESPESA					46.317.000,00

Governo Municipal de Acaraú
 Secretaria de Infra Estrutura
 Anexo 6, da Lei nº 4320, de 17/03/64. (Portaria SOF nº 8, de 04/02/85)
 Em R\$ 1,00

ORÇAMENTO PROGRAMA PARA 2019
 Orçamento Fiscal - Adendo V

CONASP

ÓRGÃO.....: 07 Secretaria de Infra-Estrutura
 UNIDADE ORÇAMENTÁRIA.: 0701 Secretaria de Infra-Estrutura

PROGRAMA
 DE TRABALHO

CÓDIGO	ESPECIFICAÇÃO	PROJETOS	ATIVIDADES	TOTAL
04	Administração	100.000,00	0,00	100.000,00
04 451	Infra Estrutura Urbana	100.000,00	0,00	100.000,00
04 451 0010	Descanço Eterno 100.000,00 0,00	100.000,00		
04 451 0010 1.009	Construcao, Reforma e Ampliacao de Cemitérios Construcao Reforma e Ampliacao de Cemitérios	100.000,00		100.000,00
15	Urbanismo	6.335.000,00	10.088.685,00	16.423.685,00
15 122	Administração Geral	60.000,00	8.060.000,00	8.120.000,00
15 122 0001	Apoiando a Administração 8.015.000,00 8.015.000,00			
15 122 0001 2.065	Gestao Administrativa do Setor de Infra-Estrutura Gestao Administrativa do Setor de Infra-Estrutura		8.015.000,00	8.015.000,00
15 122 0009	Conservação de Áreas Públicas 0,00 60.000,00			
15 122 0009 1.010	Obras e Instalacao de Pequeno Porte Obras e Instalacao de Pequeno Porte	60.000,00		60.000,00
15 122 0041	Vigilância e Orientação e Fiscalizando 45.000,00			
15 122 0041 2.066	Ações Municipais de Apoio aos Serviços de Segurança Pública Ações Municipais de Apoio aos Serviços de Segurança Pública		45.000,00	45.000,00
15 451	Infra Estrutura Urbana	5.995.000,00	0,00	5.995.000,00
15 451 0001	Apoiando a Administração 0,00 250.000,00			
15 451 0001 1.011	Construção de Muros e Arrimos	250.000,00		250.000,00
15 451 0002	Cidade Verde 2.332.000,00 0,00	2.332.000,00		
15 451 0002 1.012	Construcao, Reforma e Conservacao de Pracas e Canteiros Parques e Jardins Construcao Reforma e Conservacao de Pracas e Canteiros Parques e Jardins	1.600.000,00		1.600.000,00
15 451 0002 1.013	Urbanizacao da Orla Maritima no Municipio Urbanizacao da Orla Maritima no Municipio	732.000,00		732.000,00
15 451 0006	Caminhos da Cidade 3.413.000,00 0,00	3.413.000,00		
15 451 0006 1.014	Pavimentacao de Vias e Logradouros Pavimentacao de Vias e Logradouros	3.413.000,00		3.413.000,00
15 452	Serviços Urbanos	280.000,00	2.028.685,00	2.308.685,00
15 452 0006	Caminhos da Cidade 280.000,00 0,00	280.000,00		
15 452 0006 1.015	Pavimentação com Asfalto das Vias Públicas	280.000,00		280.000,00
15 452 0011	Cidade Limpa e Saude 0,00 2.028.685,00 2.028.685,00			
15 452 0011 2.067	Promocao de Servicos Basicos de Utilidade Publica Promocao de Servicos Basicos de Utilidade Publica		150.000,00	150.000,00
15 452 0011 2.068	Manutencao dos Servicos de Limpeza Publica Manutencao dos Servicos de Limpeza Publica		1.878.685,00	1.878.685,00

- continua -

- continuação -

17	Saneamento			2.388.000,00	0,00	2.388.000,00
17 244	Assistência Comunitária			938.000,00	0,00	938.000,00
17 244 0015	Água em Casa	938.000,00	0,00	938.000,00		
17 244 0015 1.016	Implantação e Ampliação de Redes de Abastecimento D'água.			938.000,00		938.000,00
	Implantação e Ampliação de Redes de Abastecimento D'água.					
17 512	Saneamento Básico Urbano			1.450.000,00	0,00	1.450.000,00
17 512 0016	Rota das Águas	600.000,00	0,00	600.000,00		600.000,00
17 512 0016 1.017	Dragagem e Estruturação de Portos			600.000,00		600.000,00
	Dragagem e Estruturação de Portos					
17 512 0017	Água Tratável	500.000,00	0,00	500.000,00		
17 512 0017 1.018	Manutenção do Sistema de Esgotamento Sanitário no Município.			500.000,00		500.000,00
	Manutenção do Sistema de Esgotamento Sanitário no Município.					
17 512 0031	Estruturando a Saneamento	350.000,00	0,00	350.000,00		
17 512 0031 1.019	Construção de Melhorias Sanitárias Domiciliares			350.000,00		350.000,00
	Construção de Melhorias Sanitárias Domiciliares					
18	Gestão Ambiental			525.000,00	0,00	525.000,00
18 541	Preservação e Conservação Ambiental			525.000,00	0,00	525.000,00
18 541 0011	Cidade Limpa e Saudável	525.000,00	0,00	525.000,00		
18 541 0011 1.020	Construção de Aterros Sanitários			525.000,00		525.000,00
	Construção de Aterros Sanitários					
20	Agricultura			452.000,00	0,00	452.000,00
20 605	Abastecimento			40.000,00	0,00	40.000,00
20 605 0019	Bons Negócios	40.000,00	0,00	40.000,00		
20 605 0019 1.021	Construção da Casa de Farinha			20.000,00		20.000,00
	Construção da Casa de Farinha					
20 605 0019 1.022	Construção da Casa do Mel			20.000,00		20.000,00
	Construção da Casa do Mel					
20 607	Irrigação			412.000,00	0,00	412.000,00
20 607 0007	Homens no Campo	412.000,00	0,00	412.000,00		
20 607 0007 1.023	Perfuração de Pocos Profundos			412.000,00		412.000,00
	Perfuração de Pocos Profundos					
22	Indústria			0,00	292.000,00	292.000,00
22 661	Promoção Industrial			0,00	292.000,00	292.000,00
22 661 0019	Bons Negócios	0,00	292.000,00	292.000,00		
22 661 0019 2.069	Projeto de Atração Industrial				292.000,00	292.000,00
	Projeto de Atração Industrial					
23	Comércio e Serviços			100.000,00	190.000,00	290.000,00
23 691	Promoção Comercial			100.000,00	190.000,00	290.000,00
23 691 0018	Abate de Animais	0,00	190.000,00	190.000,00		
23 691 0018 2.070	Manutenção de Matadouros Públicos Municipais				190.000,00	190.000,00
	Manutenção de Matadouros Públicos Municipais					
23 691 0019	Bons Negócios	100.000,00	0,00	100.000,00		
23 691 0019 1.024	Construção e Reforma de Mercados Públicos			100.000,00		100.000,00
	Construção e Reforma de Mercados Públicos					
25	Energia			55.000,00	1.607.000,00	1.662.000,00
25 752	Energia Elétrica			55.000,00	1.607.000,00	1.662.000,00
25 752 0020	Município Iluminado	1.607.000,00	1.662.000,00	1.662.000,00		
25 752 0020 1.025	Ampliação de Redes de Eletrificação Urbana			55.000,00		55.000,00
	Ampliação de Redes de Eletrificação Urbana					
25 752 0020 2.071	Manutenção da Rede de Iluminação Pública				1.607.000,00	1.607.000,00

- continua -

- continuação -

	Manutencao da Rede de Iluminacao Publica			
26	Transporte		965.000,00	2.419.000,00
26 782	Transporte Rodoviário		965.000,00	2.419.000,00
26 782 0006	Caminhos da Cidade	20.000,00	0,00	870.000,00
26 782 0006 1.026	Pavimentacao, Ampliacao e Melhoria da Malha Rodoviaria Municipal		870.000,00	870.000,00
	Pavimentacao Ampliacao e Melhoria da Malha Rodoviaria Municipal			
26 782 0021	Acesso Livre	95.000,00	1.254.000,00	1.349.000,00
26 782 0021 1.027	Construcao e Recuperacao de Obras Darte		20.000,00	20.000,00
26 782 0021 1.028	Construcao de Passagens Molhadas no Municipio.		75.000,00	75.000,00
	Construção de Passagens Molhadas no Municipio.			
26 782 0021 2.072	Conservacao e Manutencao das Estradas Municipais			1.254.000,00
	Conservação e Manutenção das Estradas Municipais			
26 782 0024	Estruturacao Maquina	200.000,00	200.000,00	
26 782 0024 2.073	Manutencao da Frota de Veiculos e Maquinas			200.000,00
	Manutenção da Frota de Veículos e Maquinas			
TOTAL			10.920.000,00	13.631.685,00
				24.551.685,00

NATUREZA DA DESPESA SEGUNDO AS CATEGORIAS ECONÔMICAS

ÓRGÃO.....: 07 Secretaria de Infra-Estrutura
UNIDADE ORÇAMENTÁRIA.: 0701 Secretaria de Infra-Estrutura

NATUREZA
DA DESPESA

CÓDIGO	ESPECIFICAÇÃO	FONTE	DESDOBRAMENTO	ELEMENTO	CATEG. ECONÔMICA
3.0.00.00.00	Despesas correntes				13.170.685,00
3.1.00.00.00	Pessoal e encargos sociais			1.976.000,00	
3.1.90.00.00	Aplicações diretas		1.976.000,00		
3.1.90.04.00	Contratação por tempo determinado	1001000000	26.000,00		
3.1.90.11.00	Yencimentos e vant. fixas pessoal civil	1001000000	1.935.000,00		
3.1.90.13.00	Obrigações patronais	1001000000	15.000,00		
3.3.00.00.00	Outras despesas correntes			11.194.685,00	
3.3.90.00.00	Aplicações diretas		11.194.685,00		
3.3.90.14.00	Diárias - civil	1001000000	32.000,00		
3.3.90.30.00	Material de consumo	1001000000	672.000,00		
		1620000000	110.000,00		
3.3.90.35.00	Serviços de consultoria	1001000000	59.000,00		
3.3.90.36.00	Outros serv. de terceiros pessoa física	1001000000	358.000,00		
		1620000000	50.000,00		
3.3.90.37.00	Locação de mão de obra	1001000000	15.000,00		
3.3.90.39.00	Outros serv. de terc. pessoa jurídica	1001000000	7.412.685,00		
		1530000000	845.000,00		
		1610000000	154.000,00		
		1620000000	1.392.000,00		
3.3.90.40.00	Serv. tecnologia informação/comunic.- PJ	1001000000	25.000,00		
3.3.90.46.00	Auxílio alimentação	1001000000	19.000,00		
3.3.90.47.00	Obrigações tributárias e contributivas	1001000000	6.000,00		
3.3.90.92.00	Despesas de exercicios anteriores	1001000000	45.000,00		
4.0.00.00.00	Despesas de capital				11.381.000,00
4.4.00.00.00	Investimentos				
4.4.30.00.00	Transf. a estados e ao distrito federal		20.000,00		
4.4.30.42.00	Auxílios	1001000000	20.000,00		
4.4.90.00.00	Aplicações diretas		11.361.000,00		
4.4.90.51.00	Obras e instalações	1001000000	275.000,00		
		1510000000	5.712.000,00		
		1520000000	4.975.000,00		
4.4.90.52.00	Equipamentos e material permanente	1001000000	179.000,00		
		1620000000	55.000,00		
4.4.90.61.00	Aquisição de imóveis	1001000000	140.000,00		
		1520000000	25.000,00		
TOTAL DA DESPESA					24.551.685,00

Governo Municipal de Acaraú
 Secretariade Turismo e Cultura
 Anexo 6, da Lei nº 4320, de 17/03/64. (Portaria SOF nº 8, de 04/02/85)
 Em R\$ 1,00

ORÇAMENTO PROGRAMA PARA 2019
 Orçamento Fiscal - Adendo V

CONASP

ÓRGÃO.....: 08 Secretaria de Turismo e Cultura
 UNIDADE ORÇAMENTÁRIA.: 0801 Secretaria de Turismo e Cultura

PROGRAMA
 DE TRABALHO

CÓDIGO	E S P E C I F I C A Ç Ã O	PROJETOS	ATIVIDADES	TOTAL
13	Cultura	230.000,00	2.375.000,00	2.605.000,00
13 122	Administração Geral	0,00	1.125.000,00	1.125.000,00
13 122 0030	Cultura e Artes Municipais	26.000,00	1.125.000,00	1.125.000,00
13 122 0030 2.074	Gestao Administrativa da Secretaria de Cultura e Turismo		1.125.000,00	1.125.000,00
	Gestao Administrativa da Secretaria de Cultura e Turismo			
13 391	Patrimonio Hist Artístico e Arqueológico	100.000,00	35.000,00	135.000,00
13 391 0005	Patrimonio Cultural	35.000,00	0,00	35.000,00
13 391 0005 1.029	Conservacao de Predios e Monumentos Historicos no Municipio.		35.000,00	35.000,00
	Conservacao de Predios e Monumentos Historicos no Municipio.			
13 391 0030	Cultura Municipal	35.000,00	100.000,00	135.000,00
13 391 0030 1.030	Implantacao do Centro de Artesanatos no Municipio	65.000,00		65.000,00
	Implantacao do Centro de Artesanatos no Municipio			
13 391 0030 2.075	Implantacao da Orquestra Sinfonica Poetisa Dinorah Ramos no Municipio		35.000,00	35.000,00
	Implantacao da Orquestra Sinfonica Poetisa Dinorah Ramos no Municipio			
13 392	Difusão Cultural	130.000,00	1.215.000,00	1.345.000,00
13 392 0030	Cultura Municipal	16.000,00	1.345.000,00	1.345.000,00
13 392 0030 1.031	Construcao de Nucleos de Arte e Cultura	50.000,00		50.000,00
	Construcao de Nucleos de Arte e Cultura			
13 392 0030 1.032	Implantacao de Bibliotecas e Centros Culturais	80.000,00		80.000,00
	Implantacao de Bibliotecas e Centros Culturais			
13 392 0030 2.076	Realizacao das Festividades Carnavalescas		170.000,00	170.000,00
	Realizacao das Festividades Carnavalescas			
13 392 0030 2.077	Manutencao da Banda de Musica		350.000,00	350.000,00
	Manutencao da Banda de Musica			
13 392 0030 2.078	Manutencao de Centros de Arte e Cultura		70.000,00	70.000,00
	Manutencao de Centros de Arte e Cultura			
13 392 0030 2.079	Realizacao de Festividades da Cultura Popular		600.000,00	600.000,00
	Realizacao de Festividades da Cultura Popular			
13 392 0030 2.080	Bolsa de Incentivo aos Jovens Musicos		15.000,00	15.000,00
	Bolsa de Incentivo aos Jovens Musicos			
13 392 0030 2.081	Programa de Incentivo a Arte Grafite e Pintura		10.000,00	10.000,00
	Programa de Incentivo a Arte Grafite e Pintura			

- continua -

- continuação -

23	Comércio e Serviços			0,00	70.000,00	70.000,00
23 695	Turismo			0,00	70.000,00	70.000,00
23 695 0022	Incentivando o Turismo	70.000,00	70.000,00			
23 695 0022 2.082	Fortalecimento e Apoio a Serviços Turísticos				70.000,00	70.000,00
	Fortalecimento e Apoio a Serviços Turísticos					

TOTAL	230.000,00	2.445.000,00	2.675.000,00
-------	------------	--------------	--------------

NATUREZA DA DESPESA SEGUNDO AS CATEGORIAS ECONÔMICAS

ÓRGÃO.....: 08 Secretaria de Turismo e Cultura
UNIDADE ORÇAMENTÁRIA.: 0801 Secretaria de Turismo e Cultura

NATUREZA
DA DESPESA

CÓDIGO	ESPECIFICAÇÃO	FONTE	DESDOBRAMENTO	ELEMENTO	CATEG. ECONÔMICA
3.0.00.00.00	Despesas correntes				2.380.000,00
3.1.00.00.00	Pessoal e encargos sociais			933.000,00	
3.1.90.00.00	Aplicações diretas		933.000,00		
3.1.90.04.00	Contratação por tempo determinado	1001000000	28.000,00		
3.1.90.11.00	Vencimentos e vant. fixas pessoal civil	1001000000	895.000,00		
3.1.90.13.00	Obrigações patronais	1001000000	10.000,00		
3.3.00.00.00	Outras despesas correntes			1.447.000,00	
3.3.50.00.00	Transf. a inst. priv. sem fins lucrativo		25.000,00		
3.3.50.41.00	Contribuições	1001000000	8.000,00		
3.3.50.43.00	Subvenções sociais	1001000000	17.000,00		
3.3.90.00.00	Aplicações diretas		1.422.000,00		
3.3.90.14.00	Diárias - civil	1001000000	10.000,00		
3.3.90.18.00	Auxílio financeiro a estudantes	1001000000	260.000,00		
3.3.90.30.00	Material de consumo	1001000000	76.000,00		
3.3.90.31.00	Premiações cult.art.cient.desp.e outras	1001000000	70.000,00		
3.3.90.32.00	Material, bem ou serv. p/ dist. gratuita	1001000000	5.000,00		
3.3.90.35.00	Serviços de consultoria	1001000000	5.000,00		
3.3.90.36.00	Outros serv. de terceiros pessoa física	1001000000	149.000,00		
3.3.90.37.00	Locação de mão de obra	1001000000	9.000,00		
3.3.90.39.00	Outros serv. de terc. pessoa jurídica	1001000000	828.000,00		
3.3.90.40.00	Serv. tecnologia informação/comunic.- PJ	1001000000	10.000,00		
4.0.00.00.00	Despesas de capital				295.000,00
4.4.00.00.00	Investimentos			295.000,00	
4.4.90.00.00	Aplicações diretas		295.000,00		
4.4.90.51.00	Obras e instalações	1001000000	230.000,00		
4.4.90.52.00	Equipamentos e material permanente	1001000000	65.000,00		
TOTAL DA DESPESA					2.675.000,00

Governo Municipal de Acaraú
 Secretaria de Desporto e Juventude
 Anexo 6, da Lei nº 4320, de 17/03/64. (Portaria SOF nº 8, de 04/02/85)
 Em R\$ 1,00

ORÇAMENTO PROGRAMA PARA 2019
 Orçamento Fiscal - Adendo V

CONASP

ÓRGÃO.....: 09 Secretaria de Desporto e Juventude
 UNIDADE ORÇAMENTÁRIA.: 0901 Secretaria de Esporte e Juventude

PROGRAMA
 DE TRABALHO

CÓDIGO	E S P E C I F I C A Ç Ã O	PROJETOS	ATIVIDADES	TOTAL
11	Trabalho	0,00	30.000,00	30.000,00
11 333	Empregabilidade	0,00	30.000,00	30.000,00
11 333 0012	Primeiro Emprego 0,00 30.000,00	30.000,00		
11 333 0012 2.084	Programa Primeiro Emprego		30.000,00	30.000,00
	Programa Primeiro Emprego			
19	Ciência e Tecnologia	0,00	80.000,00	80.000,00
19 573	Difusão do Conhecimento Científico e Tec	0,00	80.000,00	80.000,00
19 573 0013	Futuro Tecnológico 0,00 80.000,00	80.000,00		
19 573 0013 2.085	Acoes de Inclusao Digital		80.000,00	80.000,00
	Acoes de Inclusão Digital			
27	Desporto e Lazer	1.355.000,00	740.000,00	2.095.000,00
27 122	Administração Geral	0,00	575.000,00	575.000,00
27 122 0004	Esporte Lazer, Socialização 0,00 575.000,00			
27 122 0004 2.086	Gestao Administrativa da Secretaria de Desporto e Juventude		575.000,00	575.000,00
	Gestao Administrativa da Secretaria de Desporto e Juventude			
27 812	Desporto Comunitário	1.340.000,00	165.000,00	1.505.000,00
27 812 0004	Esporte Lazer, Socialização 0,00 1.505.000,00			
27 812 0004 1.033	Construcao e Reforma de Pracas Desportivas	50.000,00		50.000,00
	Construção e Reforma de Pracas Desportivas			
27 812 0004 1.034	Reforma e Ampliação de Campos de Futebol no Municipio	100.000,00		100.000,00
	Reforma e Ampliacao de Campos de Futebol no Municipio			
27 812 0004 1.035	Construcao de Quadras de Areia para Pratica de Volei	40.000,00		40.000,00
	Construção de Quadras de Areia para Pratica de Volei			
27 812 0004 1.036	Construcao de Quadras Poliesportivas	250.000,00		250.000,00
	Construção de Quadras Poliesportivas			
27 812 0004 1.037	Construcao de Quadras de Esporte Cobertas	400.000,00		400.000,00
	Construção de Quadras de Esporte Cobertas			
27 812 0004 1.038	Implantação do Centro de Esporte - ARENINHA	500.000,00		500.000,00
27 812 0004 2.087	Desenvolvimento do Desporto Amador		165.000,00	165.000,00
	Desenvolvimento do Desporto Amador			
27 813	Lazer	15.000,00	0,00	15.000,00
27 813 0004	Esporte Lazer, Socialização 0,00 15.000,00			
27 813 0004 1.039	Revitalizacao das Academias de Arte e Danças no Municipio	15.000,00		15.000,00
	Revitalização das Academias de Arte e Danças no Municipio			
TOTAL		1.355.000,00	850.000,00	2.205.000,00

Governo Municipal de Acaraú
Secretaria de Desporto e Juventude

Anexo 2, da Lei nº 4320, de 17/03/64. (Portaria SOF nº 8, de 04/02/85)

ORÇAMENTO PROGRAMA PARA 2019

Orçamento Fiscal - Adendo III

Em R\$ 1,00
CONASP

NATUREZA DA DESPESA SEGUNDO AS CATEGORIAS ECONÔMICAS

ÓRGÃO.....: 09 Secretaria de Desporto e Juventude
UNIDADE ORÇAMENTÁRIA.: 0901 Secretaria de Esporte e Juventude

NATUREZA
DA DESPESA

CÓDIGO	ESPECIFICAÇÃO	FONTE	DESDOBRAMENTO	ELEMENTO	CATEG. ECONÔMICA
3.0.00.00.00	Despesas correntes				835.000,00
3.1.00.00.00	Pessoal e encargos sociais			453.000,00	
3.1.90.00.00	Aplicações diretas		453.000,00		
3.1.90.04.00	Contratação por tempo determinado	1001000000	33.000,00		
3.1.90.11.00	Vencimentos e vant. fixas pessoal civil	1001000000	410.000,00		
3.1.90.13.00	Obrigações patronais	1001000000	10.000,00		
3.3.00.00.00	Outras despesas correntes			382.000,00	
3.3.50.00.00	Transf. a inst. priv. sem fins lucrativo		27.000,00		
3.3.50.41.00	Contribuições	1001000000	8.000,00		
3.3.50.43.00	Subvenções sociais	1001000000	19.000,00		
3.3.90.00.00	Aplicações diretas		355.000,00		
3.3.90.14.00	Diárias - civil	1001000000	11.000,00		
3.3.90.30.00	Material de consumo	1001000000	61.000,00		
3.3.90.31.00	Premiações cult.art.cient.desp.e outras	1001000000	40.000,00		
3.3.90.32.00	Material, bem ou serv. p/ dist. gratuita	1001000000	25.000,00		
3.3.90.35.00	Serviços de consultoria	1001000000	7.000,00		
3.3.90.36.00	Outros serv. de terceiros pessoa fisica	1001000000	58.000,00		
3.3.90.37.00	Locação de mão de obra	1001000000	12.000,00		
3.3.90.39.00	Outros serv. de terc. pessoa jurídica	1001000000	116.000,00		
3.3.90.40.00	Serv. tecnologia informação/comunic.- PJ	1001000000	20.000,00		
3.3.90.92.00	Despesas de exercicios anteriores	1001000000	5.000,00		
4.0.00.00.00	Despesas de capital				1.370.000,00
4.4.00.00.00	Investimentos			1.370.000,00	
4.4.90.00.00	Aplicações diretas		1.370.000,00		
4.4.90.51.00	Obras e instalações	1001000000	630.000,00		
		1510000000	725.000,00		
4.4.90.52.00	Equipamentos e material permanente	1001000000	15.000,00		
TOTAL DA DESPESA					2.205.000,00

Governo Municipal de Acaraú
 Sec de Agron., Pesca, Irri e Desenv Econ e Rural
 Anexo 6, da Lei nº 4320, de 17/03/64. (Portaria SOF nº 8, de 04/02/85)
 Em R\$ 1,00

ORÇAMENTO PROGRAMA PARA 2019
 Orçamento Fiscal - Adendo V

CONASP

ÓRGÃO.....: 10 Sec. de Agron. Pesca, Irri e Des Econ e R
 UNIDADE ORÇAMENTÁRIA.: 1001 Sec de Agron. Pesca, Irri, e Desen Econ R

PROGRAMA
 DE TRABALHO

CÓDIGO	ESPECIFICAÇÃO	PROJETOS	ATIVIDADES	TOTAL
20	Agricultura		661.000,00	661.000,00
20 122	Administração Geral		591.000,00	591.000,00
20 122 0007	Homens no Campo 0,00 591.000,00	591.000,00		
20 122 0007 2.088	Manutencao das Atividades da Sec. Agroneg. Irrig. Pesca e Desenv. Economic		591.000,00	591.000,00
	Manutencao das Atividades da Sec. Agroneg. Irrig. Pesca e Desenv. Economico			
20 606	Extensão Rural		40.000,00	40.000,00
20 606 0001	Apoiando a Administração 40.000,00 40.000,00	40.000,00		
20 606 0001 2.089	Apoio ao Pescador		40.000,00	40.000,00
	Apoio ao Pescador			
20 608	Promoção da Produção Agropecuária		30.000,00	30.000,00
20 608 0007	Homens no Campo 0,00 30.000,00	30.000,00		
20 608 0007 2.090	Apoio ao Produtor Rural		30.000,00	30.000,00
	Apoio ao Produtor Rural			
TOTAL		0,00	661.000,00	661.000,00

Governo Municipal de Acaraú
 Sec de Agron., Pesca, Irri e Desenv Econ e Rural

ORÇAMENTO PROGRAMA PARA 2019

Anexo 2, da Lei nº 4320, de 17/03/64. (Portaria SOF nº 8, de 04/02/85)

Orçamento Fiscal - Adendo III
 Em R\$ 1,00
 CONASP

NATUREZA DA DESPESA SEGUNDO AS CATEGORIAS ECONÔMICAS

ÓRGÃO.....: 10 Sec. de Agron. Pesca, Irri e Des Econ e R
 UNIDADE ORÇAMENTÁRIA.: 1001 Sec de Agron. Pesca, Irri, e Desen Econ R

NATUREZA
 DA DESPESA

CÓDIGO	ESPECIFICAÇÃO	FONTE	DESDOBRAMENTO	ELEMENTO	CATEG. ECONÔMICA
3.0.00.00.00	Despesas correntes				617.000,00
3.1.00.00.00	Pessoal e encargos sociais			390.000,00	
3.1.90.00.00	Aplicações diretas		390.000,00		
3.1.90.04.00	Contratação por tempo determinado	1001000000	10.000,00		
3.1.90.11.00	Vencimentos e vant. fixas pessoal civil	1001000000	370.000,00		
3.1.90.13.00	Obrigações patronais	1001000000	10.000,00		
3.3.00.00.00	Outras despesas correntes			227.000,00	
3.3.90.00.00	Aplicações diretas		227.000,00		
3.3.90.14.00	Diárias - civil	1001000000	2.000,00		
3.3.90.30.00	Material de consumo	1001000000	67.000,00		
3.3.90.35.00	Serviços de consultoria	1001000000	5.000,00		
3.3.90.36.00	Outros serv. de terceiros pessoa física	1001000000	31.000,00		
3.3.90.39.00	Outros serv. de terç. pessoa jurídica	1001000000	106.000,00		
3.3.90.40.00	Serv. tecnologia informação/comunic. - PJ	1001000000	10.000,00		
3.3.90.92.00	Despesas de exercícios anteriores	1001000000	6.000,00		
4.0.00.00.00	Despesas de capital				44.000,00
4.4.00.00.00	Investimentos			44.000,00	
4.4.90.00.00	Aplicações diretas		44.000,00		
4.4.90.51.00	Obras e instalações	1001000000	5.000,00		
4.4.90.52.00	Equipamentos e material permanente	1001000000	39.000,00		
TOTAL DA DESPESA					661.000,00

Governo Municipal de Acaraú
 Secretaria de Meio Ambiente
 Anexo 6, da Lei nº 4320, de 17/03/64. (Portaria SOF nº 8, de 04/02/85)
 Em R\$ 1,00

ORÇAMENTO PROGRAMA PARA 2019
 Orçamento Fiscal - Adendo V

CONASP

ÓRGÃO.....: 11 Secretaria do Meio Ambiente
 UNIDADE ORÇAMENTÁRIA.: 1101 Secretaria do Meio Ambiente

PROGRAMA
 DE TRABALHO

CÓDIGO	E S P E C I F I C A Ç Ã O	PROJETOS	ATIVIDADES	TOTAL
18	Gestão Ambiental	0,00	840.000,00	840.000,00
18 122	Administração Geral	0,00	670.000,00	670.000,00
18 122 0041	Vigilância e Orientação e Fiscalização		40.000,00	
18 122 0041 2.091	Manutenção do Sistema de Gestão Contr. Fisc. e Monitoramento Ambiental		140.000,00	140.000,00
	Manutenção do Sistema de Gestão Contr. Fisc. e Monitoramento Ambiental			
18 122 0050	Preservando o Meio Ambiente		530.000,00	
18 122 0050 2.092	Manutenção e Capacitação em Educação Ambiental		30.000,00	30.000,00
	Manutenção e Capacitação em Educação Ambiental			
18 122 0050 2.093	Gestão Administrativa da Secretaria de Meio Ambiente		500.000,00	500.000,00
	Gestão Administrativa da Secretaria de Meio Ambiente			
18 541	Preservação e Conservação Ambiental	0,00	100.000,00	100.000,00
18 541 0050	Preservando o Meio Ambiente		100.000,00	
18 541 0050 2.094	Manutenção do Programa Acaraú Recicla		100.000,00	100.000,00
	Manutenção do Programa Acaraú Recicla			
18 542	Controle Ambiental	0,00	70.000,00	70.000,00
18 542 0050	Preservando o Meio Ambiente		70.000,00	
18 542 0050 2.095	Ações de Arborização e Proteção do Meio Ambiente		70.000,00	70.000,00
	Ações de Arborização e Proteção do Meio Ambiente			
TOTAL		0,00	840.000,00	840.000,00

NATUREZA DA DESPESA SEGUNDO AS CATEGORIAS ECONÔMICAS

ÓRGÃO.....: 11 Secretaria do Meio Ambiente
UNIDADE ORÇAMENTÁRIA.: 1101 Secretaria do Meio Ambiente

NATUREZA
DA DESPESA

CÓDIGO	ESPECIFICAÇÃO	FONTE	DESDOBRAMENTO	ELEMENTO	CATEG. ECONÔMICA
3.0.00.00.00	Despesas correntes				806.000,00
3.1.00.00.00	Pessoal e encargos sociais			334.000,00	
3.1.90.00.00	Aplicações diretas		334.000,00		
3.1.90.04.00	Contratação por tempo determinado	1001000000	15.000,00		
3.1.90.11.00	Vencimentos e vant. fixas pessoal civil	1001000000	307.000,00		
3.1.90.13.00	Obrigações patronais	1001000000	12.000,00		
3.3.00.00.00	Outras despesas correntes			472.000,00	
3.3.90.00.00	Aplicações diretas		472.000,00		
3.3.90.14.00	Diárias - civil	1001000000	3.000,00		
3.3.90.30.00	Material de consumo	1001000000	91.000,00		
3.3.90.35.00	Serviços de consultoria	1001000000	10.000,00		
3.3.90.36.00	Outros serv. de terceiros pessoa física	1001000000	172.000,00		
3.3.90.37.00	Locação de mão de obra	1001000000	6.000,00		
3.3.90.39.00	Outros serv. de terc. pessoa jurídica	1001000000	179.000,00		
3.3.90.40.00	Serv. tecnologia informação/comunic.- PJ	1001000000	10.000,00		
3.3.90.92.00	Despesas de exercicios anteriores	1001000000	1.000,00		
4.0.00.00.00	Despesas de capital				34.000,00
4.4.00.00.00	Investimentos			34.000,00	
4.4.90.00.00	Aplicações diretas		34.000,00		
4.4.90.52.00	Equipamentos e material permanente	1001000000	34.000,00		
TOTAL DA DESPESA					840.000,00

Governo Municipal de Acaraú
 Fundo Municipal do Meio Ambiente
 Anexo 6, da Lei nº 4320, de 17/03/64. (Portaria SOF nº 8, de 04/02/85)
 Em R\$ 1,00

ORÇAMENTO PROGRAMA PARA 2019
 Orçamento Fiscal - Adendo V

CONASP

ÓRGÃO.....: 11 Secretaria do Meio Ambiente
 UNIDADE ORÇAMENTÁRIA.: 1102 Fundo Municipal do Meio Ambiente

PROGRAMA
 DE TRABALHO

CÓDIGO	E S P E C I F I C A Ç Ã O	PROJETOS	ATIVIDADES	TOTAL
18	Gestão Ambiental	0,00	15.000,00	15.000,00
18 541	Preservação e Conservação Ambiental	0,00	15.000,00	15.000,00
18 541 0050	Preservando o Meio Ambiente	15.000,00		
18 541 0050 2.096	Manutencao do Fundo de Defesa do Meio Ambiente		15.000,00	15.000,00
	Manutencao do Fundo de Defesa do Meio Ambiente			
TOTAL		0,00	15.000,00	15.000,00

Governo Municipal de Acaraú
Fundo Municipal do Meio Ambiente

Anexo 2, da Lei nº 4320, de 17/03/64. (Portaria SOF nº 8, de 04/02/85)

ORÇAMENTO PROGRAMA PARA 2019

Orçamento Fiscal - Adendo III

Em R\$ 1,00
CONASP

NATUREZA DA DESPESA SEGUNDO AS CATEGORIAS ECONÔMICAS

ÓRGÃO.....: 11 Secretaria do Meio Ambiente
UNIDADE ORÇAMENTÁRIA.: 1102 Fundo Municipal do Meio Ambiente

NATUREZA
DA DESPESA

CÓDIGO	E S P E C I F I C A Ç Ã O	FONTE	DESDOBRAMENTO	ELEMENTO	CATEG. ECONÔMICA
3.0.00.00.00	Despesas correntes				9.000,00
3.3.00.00.00	Outras despesas correntes			9.000,00	
3.3.90.00.00	Aplicações diretas		9.000,00		
3.3.90.30.00	Material de consumo	1001000000	2.000,00		
3.3.90.36.00	Outros serv. de terceiros pessoa física	1001000000	6.000,00		
3.3.90.39.00	Outros serv. de terc. pessoa jurídica	1001000000	1.000,00		
4.0.00.00.00	Despesas de capital				6.000,00
4.4.00.00.00	Investimentos			6.000,00	
4.4.90.00.00	Aplicações diretas		6.000,00		
4.4.90.52.00	Equipamentos e material permanente	1001000000	6.000,00		
TOTAL DA DESPESA					15.000,00

Governo Municipal de Acaraú
 Secretaria de Assistência Social
 Anexo 6, da Lei nº 4320, de 17/03/64. (Portaria SOF nº 8, de 04/02/85)
 Em R\$ 1,00

ORÇAMENTO PROGRAMA PARA 2019
 Orçamento Fiscal - Adendo V

CONASP

ÓRGÃO.....: 12 Secretaria de Assistência Social
 UNIDADE ORÇAMENTÁRIA.: 1201 Secretaria de Assistência Social

PROGRAMA
 DE TRABALHO

CÓDIGO	ESPECIFICAÇÃO	PROJETOS	ATIVIDADES	TOTAL
11	Trabalho		55.000,00	55.000,00
11 334	Fomento ao Trabalho		55.000,00	55.000,00
11 334 0012	Primeiro Emprego 0,00 10.000,00	10.000,00		
11 334 0012 2.104	Implantacao do Fundo de Desenvolvimento Local de Acarau		10.000,00	10.000,00
	Implantacao do Fundo de Desenvolvimento Local de Acarau			
11 334 0036	Cuidando das Famílias 00 18.000,00 18.000,00			
11 334 0036 2.105	Acoes de Enfrentamento da Probreza e Combate a Fome		18.000,00	18.000,00
	Acoes de Enfrentamento da Probreza e Combate a Fome			
11 334 0049	Desenvolvimento Economico 27.000,00 27.000,00			
11 334 0049 2.106	Programa de Apoio a Micro e Pequenas Empresas no Municipio		14.000,00	14.000,00
	Programa de Apoio a Micro e Pequenas Empresas no Municipio			
11 334 0049 2.107	Implantacao da Agencia de Desenvolvimento Economico		13.000,00	13.000,00
	Implantacao da Agencia de Desenvolvimento Economico			
14	Direito da Cidadania		19.500,00	19.500,00
14 422	Direitos Individuais, Coletivos e Difuso		19.500,00	19.500,00
14 422 0036	Cuidando das Famílias 00 19.500,00 19.500,00	19.500,00		
14 422 0036 2.108	Acoes de Valorizacao e Protecao da Cidadania		19.500,00	19.500,00
	Acoes de Valorizacao e Protecao da Cidadania			
TOTAL		0,00	74.500,00	74.500,00

Governo Municipal de Acaraú
Secretaria de Assistência Social

Anexo 2, da Lei nº 4320, de 17/03/64. (Portaria SOF nº 8, de 04/02/85)

ORÇAMENTO PROGRAMA PARA 2019

Orçamento Fiscal - Adendo III

Em R\$ 1,00
CONASP

NATUREZA DA DESPESA SEGUNDO AS CATEGORIAS ECONÔMICAS

ÓRGÃO.....: 12 Secretaria de Assistencia Social
UNIDADE ORÇAMENTÁRIA.: 1201 Secretaria de Assistencia Social

NATUREZA
DA DESPESA

CÓDIGO	E S P E C I F I C A Ç Ã O	FONTE	DESDOBRAMENTO	ELEMENTO	CATEG. ECONÔMICA
3.0.00.00.00	Despesas correntes				68.500,00
3.3.00.00.00	Outras despesas correntes			68.500,00	
3.3.90.00.00	Aplicações diretas		68.500,00		
3.3.90.08.00	Outros benef.assist.do servidor e do mil	1001000000	4.500,00		
3.3.90.30.00	Material de consumo	1001000000	21.000,00		
3.3.90.36.00	Outros serv. de terceiros pessoa física	1001000000	20.000,00		
3.3.90.39.00	Outros serv. de terc. pessoa jurídica	1001000000	23.000,00		
4.0.00.00.00	Despesas de capital				6.000,00
4.4.00.00.00	Investimentos			6.000,00	
4.4.90.00.00	Aplicações diretas		6.000,00		
4.4.90.52.00	Equipamentos e material permanente	1001000000	6.000,00		
TOTAL DA DESPESA					74.500,00

Governo Municipal de Acaraú
 Fundo Municipal de Hab. de Interesse Social
 Anexo 6, da Lei nº 4320, de 17/03/64. (Portaria SOF nº 8, de 04/02/85)
 Em R\$ 1,00

ORÇAMENTO PROGRAMA PARA 2019
 Orçamento Fiscal - Adendo V

CONASP

ÓRGÃO.....: 12 Secretaria de Assistência Social
 UNIDADE ORÇAMENTÁRIA.: 1204 Fundo Municipal de Hab. de Interesse Soc

PROGRAMA
 DE TRABALHO

CÓDIGO	E S P E C I F I C A Ç Ã O	PROJETOS	ATIVIDADES	TOTAL
16	Habitação	18.000,00	54.000,00	72.000,00
16 122	Administração Geral	0,00	54.000,00	54.000,00
16 122 0046	Apoiando a Assistência Social	54.000,00		54.000,00
16 122 0046 2.127	Gestão Administrativa do Programa Social de Habitação		54.000,00	54.000,00
	Gestão Administrativa do Programa Social de Habitação			
16 244	Assistência Comunitária	18.000,00	0,00	18.000,00
16 244 0014	Morar Bem	18.000,00		18.000,00
16 244 0014 1.041	Construção e Melhoria de Habitações de Interesse Social	18.000,00		18.000,00
	Construção e Melhoria de Habitações de Interesse Social			
TOTAL		18.000,00	54.000,00	72.000,00

Governo Municipal de Acaraú
Fundo Municipal de Hab. de Interesse Social

Anexo 2, da Lei nº 4320, de 17/03/64. (Portaria SOF nº 8, de 04/02/85)

ORÇAMENTO PROGRAMA PARA 2019

Orçamento Fiscal - Adendo III

Em R\$ 1,00
CONASP

NATUREZA DA DESPESA SEGUNDO AS CATEGORIAS ECONÔMICAS

ÓRGÃO.....: 12 Secretaria de Assistência Social
UNIDADE ORÇAMENTÁRIA.: 1204 Fundo Municipal de Hab. de Interesse Soc

NATUREZA
DA DESPESA

CÓDIGO	ESPECIFICAÇÃO	FONTE	DESDOBRAMENTO	ELEMENTO	CATEG. ECONÔMICA
3.0.00.00.00	Despesas correntes				51.000,00
3.1.00.00.00	Pessoal e encargos sociais			10.000,00	
3.1.90.00.00	Aplicações diretas		10.000,00		
3.1.90.11.00	Vencimentos e vant. fixas pessoal civil	1001000000	5.000,00		
3.1.90.13.00	Obrigações patronais	1001000000	5.000,00		
3.3.00.00.00	Outras despesas correntes			41.000,00	
3.3.90.00.00	Aplicações diretas		41.000,00		
3.3.90.14.00	Diárias - civil	1001000000	5.000,00		
3.3.90.30.00	Material de consumo	1001000000	12.000,00		
3.3.90.36.00	Outros serv. de terceiros pessoa física	1001000000	12.000,00		
3.3.90.39.00	Outros serv. de terc. pessoa jurídica	1001000000	12.000,00		
4.0.00.00.00	Despesas de capital				21.000,00
4.4.00.00.00	Investimentos			21.000,00	
4.4.90.00.00	Aplicações diretas		21.000,00		
4.4.90.51.00	Obras e instalações	1312000001	6.000,00		
4.4.90.52.00	Equipamentos e material permanente	1001000000	3.000,00		
		1312000001	1.000,00		
4.4.90.61.00	Aquisição de imóveis	1312000001	11.000,00		
TOTAL DA DESPESA					72.000,00

Governo Municipal de Acaraú
 Secretaria de Segurança e Trânsito
 Anexo 6, da Lei nº 4320, de 17/03/64. (Portaria SOF nº 8, de 04/02/85)
 Em R\$ 1,00

ORÇAMENTO PROGRAMA PARA 2019
 Orçamento Fiscal - Adendo V

CONASP

ÓRGÃO.....: 13 Secretaria de Segurança e Trânsito
 UNIDADE ORÇAMENTÁRIA.: 1301 Secretaria de Segurança e Trânsito

PROGRAMA
 DE TRABALHO

CÓDIGO	ESPECIFICAÇÃO	PROJETOS	ATIVIDADES	TOTAL
04	Administração	0,00	345.000,00	345.000,00
04 122	Administração Geral	0,00	20.000,00	20.000,00
04 122 0041	Vigilância Orientada Fiscalizando		20.000,00	
04 122 0041 2.129	Funcionamento da Secretaria de Segurança e Trânsito FUNÇIONAMENTO DA SECRETARIA DE SEGURANCA E TRANSITO		20.000,00	20.000,00
04 125	Normalização e Fiscalização	0,00	306.000,00	306.000,00
04 125 0041	Vigilância Orientada Fiscalizando		306.000,00	
04 125 0041 2.130	Manutenção da Guarda Municipal MANUTENCAO DA GUARDA MUNICIPAL		306.000,00	306.000,00
04 451	Infra Estrutura Urbana	0,00	19.000,00	19.000,00
04 451 0041	Vigilância Orientada Fiscalizando		19.000,00	
04 451 0041 2.131	Manutenção do Trânsito Municipal MANUTENCAO DO TRANSITO MUNICIPAL		19.000,00	19.000,00
06	Segurança Pública	0,00	11.000,00	11.000,00
06 182	Defesa Civil	0,00	11.000,00	11.000,00
06 182 0041	Vigilância Orientada Fiscalizando		11.000,00	
06 182 0041 2.132	Manutenção da Defesa Civil MANUTENCAO DA DEFESA CIVIL		11.000,00	11.000,00
TOTAL		0,00	356.000,00	356.000,00

Governo Municipal de Acaraú
Secretaria de Segurança e Trânsito

Anexo 2, da Lei nº 4320, de 17/03/64. (Portaria SOF nº 8, de 04/02/85)

ORÇAMENTO PROGRAMA PARA 2019

Orçamento Fiscal - Adendo III

Em R\$ 1,00
CONASP

NATUREZA DA DESPESA SEGUNDO AS CATEGORIAS ECONÔMICAS

ÓRGÃO.....: 13 Secretaria de Segurança e Trânsito
UNIDADE ORÇAMENTÁRIA.: 1301 Secretaria de Segurança e Trânsito

NATUREZA
DA DESPESA

CÓDIGO	ESPECIFICAÇÃO	FONTE	DESDOBRAMENTO	ELEMENTO	CATEG. ECONÔMICA
3.0.00.00.00	Despesas correntes				342.000,00
3.1.00.00.00	Pessoal e encargos sociais			273.000,00	
3.1.90.00.00	Aplicações diretas		273.000,00		
3.1.90.11.00	Vencimentos e vant. fixas pessoal civil	1001000000	255.000,00		
3.1.90.13.00	Obrigações patronais	1001000000	18.000,00		
3.3.00.00.00	Outras despesas correntes			69.000,00	
3.3.90.00.00	Aplicações diretas		69.000,00		
3.3.90.14.00	Diárias - civil	1001000000	3.000,00		
3.3.90.30.00	Material de consumo	1001000000	25.000,00		
3.3.90.35.00	Serviços de consultoria	1001000000	11.000,00		
3.3.90.36.00	Outros serv. de terceiros pessoa física	1001000000	9.000,00		
3.3.90.39.00	Outros serv. de terc. pessoa jurídica	1001000000	21.000,00		
4.0.00.00.00	Despesas de capital			14.000,00	14.000,00
4.4.00.00.00	Investimentos				
4.4.90.00.00	Aplicações diretas		14.000,00		
4.4.90.52.00	Equipamentos e material permanente	1001000000	14.000,00		
TOTAL DA DESPESA					356.000,00

Governo Municipal de Acaraú
 Secretaria de Administração e Finanças
 Anexo 6, da Lei nº 4320, de 17/03/64. (Portaria SOF nº 8, de 04/02/85)
 Em R\$ 1,00

ORÇAMENTO PROGRAMA PARA 2019
 Orçamento Fiscal - Adendo V

CONASP

ÓRGÃO.....: 99 Reserva de Contingência
 UNIDADE ORÇAMENTÁRIA.: 9901 Reserva de Contingencia

PROGRAMA
 DE TRABALHO

CÓDIGO	E S P E C I F I C A Ç Ã O	PROJETOS	ATIVIDADES	TOTAL
99	Reserva de Contingência		700.000,00	700.000,00
99 999	Reserva de Contingência		700.000,00	700.000,00
99 999 0023	Reserva de Contingência 700.000,00	700.000,00		
99 999 0023 2.133	Reserva de Contingência		700.000,00	700.000,00
	Reserva de Contingencia			
TOTAL			700.000,00	700.000,00

Governo Municipal de Acaraú
 Secretaria de Administração e Finanças

Anexo 2, da Lei nº 4320, de 17/03/64. (Portaria SOF nº 8, de 04/02/85)

ORÇAMENTO PROGRAMA PARA 2019

Orçamento Fiscal - Adendo III

Em R\$ 1,00
 CONASP

NATUREZA DA DESPESA SEGUNDO AS CATEGORIAS ECONÔMICAS

ÓRGÃO.....: 99 Reserva de Contingencia
 UNIDADE ORÇAMENTÁRIA.: 9901 Reserva de Contingencia

NATUREZA
 DA DESPESA

CÓDIGO	E S P E C I F I C A Ç Ã O	FONTE	DESDOBRAMENTO	ELEMENTO	CATEG. ECONÔMICA
9.0.00.00.00	Reserva de contingência				700.000,00
9.9.00.00.00	Reserva de contingência			700.000,00	
9.9.99.00.00	Reserva de contingência		700.000,00		
9.9.99.99.00	Reserva de contingência	1001000000	700.000,00		
TOTAL DA DESPESA					700.000,00

Governo Municipal de Acaraú
 Fundo Municipal de Saúde
 Anexo 6, da Lei nº 4320, de 17/03/64. (Portaria SOF nº 8, de 04/02/85)
 Em R\$ 1,00

ORÇAMENTO PROGRAMA PARA 2019
 Orçamento Seguridade social - Adendo V

CONASP

ÓRGÃO.....: 06 Secretaria de Saúde
 UNIDADE ORÇAMENTÁRIA.: 0601 Fundo Municipal de Saúde - Fms

PROGRAMA
 DE TRABALHO

CÓDIGO	ESPECIFICAÇÃO	PROJETOS	ATIVIDADES	TOTAL
10	Saúde	2.007.000,00	26.551.410,00	28.558.410,00
10 122	Administração Geral	0,00	5.379.000,00	5.379.000,00
10 122 0008	Conselhos e Associações	24.000,00		24.000,00
10 122 0008 2.052	Funcionamento do Conselho Municipal de Saúde		24.000,00	24.000,00
10 122 0045	Funcionamento do Conselho Municipal de Saúde			
10 122 0045 2.053	Apoiando a Saúde	5.355.000,00		5.355.000,00
10 301	Gestão Administrativa da Secretaria de Saúde		5.355.000,00	5.355.000,00
10 301 0031	Gestão Administrativa da Secretaria de Saúde			
10 301 0031 1.006	Atenção Básica	2.007.000,00	9.758.410,00	11.765.410,00
10 301 0031 1.007	Estruturando	0,00		
10 301 0031 1.008	Construção, Reforma e Ampliação de Unidades de Saúde	2.007.000,00		2.007.000,00
10 301 0031 1.008	Construção, Reforma e Ampliação de Unidades de Saúde			
10 301 0031 1.006	Construção Reforma e Ampliação de Unidades de Saúde	1.638.000,00		1.638.000,00
10 301 0031 1.007	Aquisição de Equipamentos de Saúde	77.000,00		77.000,00
10 301 0031 1.008	Aquisição de Ambulâncias	292.000,00		292.000,00
10 301 0037	Aquisição de Ambulâncias			
10 301 0037 2.054	Município Saudável	0,00	9.304.410,00	9.304.410,00
10 301 0037 2.054	Gestão, Fortalecimento e Expansão da Atenção Básica de Saúde		8.772.410,00	8.772.410,00
10 301 0037 2.055	Gestão Fortalecimento e Expansão da Atenção Básica de Saúde			
10 301 0037 2.055	Assistência Especial da Saúde Infante-Juvenil		32.000,00	32.000,00
10 301 0037 2.056	Assistência Especial da Saúde Infante-Juvenil			
10 301 0038	Manutenção de Centros de Apoio Psicossocial		500.000,00	500.000,00
10 301 0038 2.057	Manutenção de Centros de Apoio Psicossocial			
10 301 0038 2.057	Melhor em Casa	0,00	454.000,00	454.000,00
10 302	Programa Mais Médicos	454.000,00	454.000,00	454.000,00
10 302 0037	Programa Mais Médicos			
10 302 0037 2.058	Assistência Hospitalar e Ambulatorial		10.156.000,00	10.156.000,00
10 302 0037 2.058	Município Saudável	0,00		
10 302 0038	Ações de Gestão e Expansão da Atenção Ambulatorial e Hospitalar	3.356.000,00		3.356.000,00
10 302 0038 2.059	Ações de Gestão e Expansão da Atenção Ambulatorial e Hospitalar			
10 302 0038 2.059	Melhor em Casa	0,00	400.000,00	400.000,00
10 302 0038 2.060	Consortório Intermunicipal de Saúde Pública	6.800.000,00		6.800.000,00
10 302 0038 2.060	Consortório Intermunicipal de Saúde Pública			
10 302 0038 2.060	Repasso Susmac - Soc. Acaraúense de Proteção e Assistência Maternidade e a I		6.400.000,00	6.400.000,00
10 302 0038 2.060	Repasso Susmac - Soc. Acaraúense de Proteção e Assistência Maternidade e a			

- continua -

- continuação -

	Infancia				
10 303	Suporte Profilático e Terapêutico			0,00	89.000,00
10 303 0037	Município Saudavel	0,00	89.000,00	89.000,00	89.000,00
10 303 0037 2.061	Blafb - Bloco de Assistência Farmaceutica				89.000,00
	Blafb - Bloco de Assistência Farmaceutica				89.000,00
10 304	Vigilância Sanitária			0,00	153.000,00
10 304 0032	Animais Saudaveis	0,00	28.000,00	28.000,00	153.000,00
10 304 0032 2.062	Apoio ao Programa de Cuidado com os Animais no Município				28.000,00
	Apoio ao Programa de Cuidado com os Animais no Município				28.000,00
10 304 0037	Município Saudavel	0,00	125.000,00	125.000,00	
10 304 0037 2.063	Blvgs - Bloco de Vigilancia em Saude - Vigilancia Sanitaria				125.000,00
	Blvgs - Bloco de Vigilancia em Saude - Vigilancia Sanitaria				125.000,00
10 305	Vigilância Epidemiológica			0,00	1.016.000,00
10 305 0037	Município Saudavel	0,00	1.016.000,00	1.016.000,00	1.016.000,00
10 305 0037 2.064	Acoes de Vigilancia e Controle Epidimiologico				1.016.000,00
	Acoes de Vigilancia e Controle Epidimiologico				1.016.000,00
TOTAL					
			2.007.000,00	26.551.410,00	28.558.410,00

NATUREZA DA DESPESA SEGUNDO AS CATEGORIAS ECONÔMICAS

ÓRGÃO.....: 06 Secretaria de Saúde
UNIDADE ORÇAMENTÁRIA.: 0601 Fundo Municipal de Saúde - Fms

NATUREZA
DA DESPESA

CÓDIGO	ESPECIFICAÇÃO	FONTE	DESDOBRAMENTO	ELEMENTO	CATEG. ECONÔMICA
3.0.00.00.00	Despesas correntes				26.338.410,00
3.1.00.00.00	Pessoal e encargos sociais			11.580.410,00	
3.1.71.00.00	Transf.a consórc.públic.median.contr.ris		250.000,00		
3.1.71.70.00	Rateio p/ particip. em consórcio público	1211000000	250.000,00		
3.1.90.00.00	Aplicações diretas		11.330.410,00		
3.1.90.04.00	Contratação por tempo determinado	1211000000	70.000,00		
		1214000000	32.000,00		
3.1.90.11.00	Vencimentos e vant. fixas pessoal civil	1211000000	5.230.410,00		
		1214000000	5.388.000,00		
		1290000000	400.000,00		
3.1.90.13.00	Obrigações patronais	1211000000	160.000,00		
		1214000000	50.000,00		
3.3.00.00.00	Outras despesas correntes			14.758.000,00	
3.3.50.00.00	Transf. a inst. priv. sem fins lucrativo		6.591.000,00		
3.3.50.41.00	Contribuições	1211000000	108.000,00		
		1214000000	6.460.000,00		
3.3.50.43.00	Subvenções sociais	1211000000	23.000,00		
3.3.71.00.00	Transf.a consórc.públic.median.contr.ris		120.000,00		
3.3.71.70.00	Rateio p/ particip. em consórcio público	1211000000	120.000,00		
3.3.90.00.00	Aplicações diretas		8.047.000,00		
3.3.90.14.00	Diárias - civil	1211000000	10.000,00		
		1214000000	22.000,00		
3.3.90.30.00	Material de consumo	1211000000	1.123.000,00		
		1214000000	783.000,00		
		1290000000	300.000,00		
3.3.90.32.00	Material, bem ou serv. p/ dist. gratuita	1211000000	25.000,00		
		1214000000	1.000,00		
3.3.90.35.00	Serviços de consultoria	1211000000	230.000,00		
		1214000000	34.000,00		
3.3.90.36.00	Outros serv. de terceiros pessoa física	1211000000	161.000,00		
		1214000000	117.000,00		
3.3.90.37.00	Locação de mão de obra	1211000000	10.000,00		
		1214000000	44.000,00		
3.3.90.39.00	Outros serv. de terc. pessoa jurídica	1211000000	3.242.000,00		
		1214000000	1.093.000,00		
		1290000000	220.000,00		
3.3.90.40.00	Serv. tecnologia informação/comunic.- PJ	1211000000	80.000,00		
3.3.90.47.00	Obrigações tributárias e contributivas	1211000000	20.000,00		
		1214000000	2.000,00		

- continua -

- continuação -

3.3.90.48.00	Outros aux. finan. a pessoas físicas	1211000000	454.000,00		
3.3.90.92.00	Despesas de exercícios anteriores	1211000000	8.000,00		
		1214000000	43.000,00		
3.3.90.93.00	Indenizações e restituições	1211000000	25.000,00		
4.0.00.00.00	Despesas de capital				
4.4.00.00.00	Investimentos			2.220.000,00	2.220.000,00
4.4.71.00.00	Transf.a consórc.públic.median.contr.ris		30.000,00		
4.4.71.70.00	Rateio p/ particip. em consórcio público	1211000000	30.000,00		
4.4.90.00.00	Aplicações diretas		2.190.000,00		
4.4.90.51.00	Obras e instalações	1220000001	1.388.000,00		
4.4.90.52.00	Equipamentos e material permanente	1211000000	42.000,00		
		1214000000	141.000,00		
		1220000001	369.000,00		
4.4.90.61.00	Aquisição de imóveis	1220000001	250.000,00		

TOTAL DA DESPESA | 28.558.410,00

Governo Municipal de Acaraú
 Secretaria de Desporto e Juventude
 Anexo 6, da Lei nº 4320, de 17/03/64. (Portaria SOF nº 8, de 04/02/85)
 Em R\$ 1,00

ORÇAMENTO PROGRAMA PARA 2019
 Orçamento Seguridade social - Adendo V

CONASP

ÓRGÃO.....: 09 Secretaria de Desporto e Juventude
 UNIDADE ORÇAMENTARIA.: 0901 Secretaria de Esporte e Juventude

PROGRAMA
 DE TRABALHO

CÓDIGO	E S P E C I F I C A Ç Ã O	PROJETOS	ATIVIDADES	TOTAL
08	Assistência Social		63.000,00	63.000,00
08 243	Assistência à Criança e ao Adolescente		63.000,00	63.000,00
08 243 0035	Cuidando dos Jovens 0,00 63.000,00	63.000,00		
08 243 0035 2.083	Projetos Sociais para Juventude		63.000,00	63.000,00
	Projetos Sociais para Juventude			
TOTAL		0,00	63.000,00	63.000,00

Governo Municipal de Acaraú
Secretaria de Desporto e Juventude

ORÇAMENTO PROGRAMA PARA 2019

Anexo 2, da Lei nº 4320, de 17/03/64. (Portaria SOF nº 8, de 04/02/85)

Orçamento Seguridade social - Adendo III
Em R\$ 1,00
CONASP

NATUREZA DA DESPESA SEGUNDO AS CATEGORIAS ECONÔMICAS

ÓRGÃO.....: 09 Secretaria de Desporto e Juventude
UNIDADE ORÇAMENTÁRIA.: 0901 Secretaria de Esporte e Juventude

NATUREZA
DA DESPESA

CÓDIGO	E S P E C I F I C A Ç Ã O	FONTE	DESDOBRAMENTO	ELEMENTO	CATEG. ECONÔMICA
3.0.00.00.00	Despesas correntes				58.000,00
3.1.00.00.00	Pessoal e encargos sociais			10.000,00	
3.1.90.00.00	Aplicações diretas		10.000,00		
3.1.90.04.00	Contratação por tempo determinado	1001000000	10.000,00		
3.3.00.00.00	Outras despesas correntes			48.000,00	
3.3.90.00.00	Aplicações diretas		48.000,00		
3.3.90.30.00	Material de consumo	1001000000	25.000,00		
3.3.90.36.00	Outros serv. de terceiros pessoa física	1001000000	10.000,00		
3.3.90.39.00	Outros serv. de terc. pessoa jurídica	1001000000	13.000,00		
4.0.00.00.00	Despesas de capital				5.000,00
4.4.00.00.00	Investimentos			5.000,00	
4.4.90.00.00	Aplicações diretas		5.000,00		
4.4.90.52.00	Equipamentos e material permanente	1001000000	5.000,00		
TOTAL DA DESPESA					63.000,00

Governo Municipal de Acaraú
 Secretaria de Assistência Social
 Anexo 6, da Lei nº 4320, de 17/03/64. (Portaria SOF nº 8, de 04/02/85)
 Em R\$ 1,00

ORÇAMENTO PROGRAMA PARA 2019
 Orçamento Seguridade social - Adendo V

CONASP

ÓRGÃO.....: 12 Secretaria de Assistência Social
 UNIDADE ORÇAMENTÁRIA.: 1201 Secretaria de Assistência Social

PROGRAMA
 DE TRABALHO

CÓDIGO	E S P E C I F I C A Ç Ã O	PROJETOS	ATIVIDADES	TOTAL
08	Assistência Social	73.000,00	1.860.500,00	1.933.500,00
08 122	Administração Geral	0,00	1.610.000,00	1.610.000,00
08 122 0046	Apoiando a Assistência Social	1.610.000,00		
08 122 0046 2.097	Gestão Administrativa da Secretaria de Assistência Social		1.610.000,00	1.610.000,00
	Gestão Administrativa da Secretaria de Acao Social			
08 124	Controle Interno	0,00	10.000,00	10.000,00
08 124 0046	Apoiando a Assistência Social	10.000,00		
08 124 0046 2.098	Realização de Conferência da Assistência Social		10.000,00	10.000,00
08 243	Assistência à Criança e ao Adolescente	0,00	185.000,00	185.000,00
08 243 0008	Conselhos e Associações	185.000,00		
08 243 0008 2.099	Funcionamento do Conselho Tutelar		185.000,00	185.000,00
	Funcionamento do Conselho Tutelar			
08 244	Assistência Comunitária	73.000,00	10.000,00	83.000,00
08 244 0008	Conselhos e Associações	10.000,00		
08 244 0008 2.100	Apoio a Associações Comunitárias		10.000,00	10.000,00
	Apoio a Associações Comunitárias			
08 244 0036	Cuidando das Famílias	0,00		
08 244 0036 1.040	Construção e Reforma de Unidades de Assistência Social	73.000,00		73.000,00
	Construção e Reforma de Unidades de Assistência Social			
08 306	Alimentação e Nutrição	0,00	35.000,00	35.000,00
08 306 0007	Homens no Campo	0,00	22.000,00	22.000,00
08 306 0007 2.101	Programa Compra Direta Local da Agricultura Familiar		22.000,00	22.000,00
	Programa Compra Direta Local da Agricultura Familiar			
08 306 0027	Alimentar e Cuidar	0,00	13.000,00	13.000,00
08 306 0027 2.102	Programa de Educação Alimentar e Nutricional		13.000,00	13.000,00
	Programa de Educação Alimentar e Nutricional			
08 422	Direitos Individuais, Coletivos e Difuso	0,00	10.500,00	10.500,00
08 422 0008	Conselhos e Associações	10.500,00		
08 422 0008 2.103	Manutenção de Conselhos Vinculados		10.500,00	10.500,00
	Manutenção de Conselhos Vinculados			
TOTAL		73.000,00	1.860.500,00	1.933.500,00

NATUREZA DA DESPESA SEGUNDO AS CATEGORIAS ECONÔMICAS

ÓRGÃO.....: 12 Secretaria de Assistência Social
UNIDADE ORÇAMENTÁRIA.: 1201 Secretaria de Assistência Social

NATUREZA
DA DESPESA

CÓDIGO	ESPECIFICAÇÃO	FONTE	DESDOBRAMENTO	ELEMENTO	CATEG. ECONÔMICA
3.0.00.00.00	Despesas correntes				1.850.500,00
3.1.00.00.00	Pessoal e encargos sociais			1.382.000,00	
3.1.90.00.00	Aplicações diretas		1.382.000,00		
3.1.90.04.00	Contratação por tempo determinado	1001000000	12.000,00		
3.1.90.11.00	Vencimentos e vant. fixas pessoal civil	1001000000	1.360.000,00		
3.1.90.13.00	Obrigações patronais	1001000000	10.000,00		
3.3.00.00.00	Outras despesas correntes			468.500,00	
3.3.50.00.00	Transf. a inst. priv. sem fins lucrativo		19.000,00		
3.3.50.41.00	Contribuições	1001000000	1.000,00		
3.3.50.43.00	Subvenções sociais	1001000000	18.000,00		
3.3.90.00.00	Aplicações diretas		449.500,00		
3.3.90.08.00	Outros benef.assist.do servidor e do mil	1001000000	1.000,00		
3.3.90.14.00	Diárias - civil	1001000000	21.500,00		
3.3.90.30.00	Material de consumo	1001000000	40.000,00		
3.3.90.32.00	Material, bem ou serv. p/ dist. gratuita	1001000000	15.000,00		
3.3.90.33.00	Passagens e despesas com locomoção	1001000000	3.500,00		
3.3.90.35.00	Serviços de consultoria	1001000000	157.000,00		
3.3.90.36.00	Outros serv. de terceiros pessoa física	1001000000	52.000,00		
3.3.90.37.00	Locação de mão de obra	1001000000	5.000,00		
3.3.90.39.00	Outros serv. de terc. pessoa jurídica	1001000000	118.500,00		
3.3.90.40.00	Serv. tecnologia informação/comunic.- PJ	1001000000	15.000,00		
3.3.90.47.00	Obrigações tributárias e contributivas	1001000000	3.000,00		
3.3.90.91.00	Sentenças judiciais	1001000000	5.000,00		
3.3.90.92.00	Despesas de exercícios anteriores	1001000000	10.000,00		
3.3.90.93.00	Indenizações e restituições	1001000000	3.000,00		
4.0.00.00.00	Despesas de capital				83.000,00
4.4.00.00.00	Investimentos			83.000,00	
4.4.90.00.00	Aplicações diretas		83.000,00		
4.4.90.51.00	Obras e instalações	1312000001	36.000,00		
4.4.90.52.00	Equipamentos e material permanente	1001000000	10.000,00		
		1312000001	23.000,00		
4.4.90.61.00	Aquisição de imóveis	1312000001	14.000,00		
TOTAL DA DESPESA					1.933.500,00

Governo Municipal de Açarau
 Fundo Municipal de Assistencia Social
 Anexo 6, da Lei nº 4320, de 17/03/64. (Portaria SOF nº 8, de 04/02/85)
 Em R\$ 1,00

ORÇAMENTO PROGRAMA PARA 2019
 Orçamento Seguridade social - Adendo V

CONASP

ÓRGÃO.....: 12 Secretaria de Assistencia Social
 UNIDADE ORÇAMENTARIA.: 1202 Fundo Municipal de Assistencia Social

PROGRAMA
 DE TRABALHO

CÓDIGO	E S P E C I F I C A Ç Ã O	PROJETOS	ATIVIDADES	TOTAL
08	Assistencia Social	0,00	2.628.500,00	2.628.500,00
08 122	Administracao Geral	0,00	40.000,00	40.000,00
08 122 0046	Apoiando a Assistencia Social	40.000,00		
08 122 0046 2.109	Manutencao do Fundo Municipal de Assistencia Social		40.000,00	40.000,00
08 243	Assistencia a Crianca e ao Adolescente	0,00	241.500,00	241.500,00
08 243 0034	Cuidando das Crianças	49.000,00		
08 243 0034 2.110	Fundo Municipal de Manutencao do Abrigo Institucional		49.000,00	49.000,00
08 243 0035	Cuidando dos Jovens	0,00	192.500,00	192.500,00
08 243 0035 2.111	Manutencao do Programa Projovem		12.000,00	12.000,00
08 243 0035 2.112	Primeira Infancia no SUAS/ Crianca Feliz		180.500,00	180.500,00
08 244	Assistencia Comunitaria	0,00	2.347.000,00	2.347.000,00
08 244 0034	Cuidando das Crianças	1.565.000,00		
08 244 0034 2.113	Bloco de Protecao Social Especial Media e Alta Complexidade	1.565.000,00		
08 244 0034 2.114	Bloco de Protecao Social Basica		482.000,00	482.000,00
08 244 0035	Cuidando dos Jovens	0,00	1.083.000,00	1.083.000,00
08 244 0035 2.115	Bloco de Gestao do Programa Bolsa Familia e Cad. Unico - IGD/BF		470.000,00	470.000,00
08 244 0036	Cuidando das Familias	312.000,00		
08 244 0036 2.116	Acoes de Assistencia, Promocao e Servico Social a Populacao	312.000,00		
08 244 0036 2.117	Acoes de Assistencia Promocao e Servico Social a Populacao		65.000,00	65.000,00
08 244 0036 2.118	Beneficios Eventuais - Doacoes, Auxilio Natalidade e Funerario		76.000,00	76.000,00
08 244 0036 2.119	Beneficios Eventuais - Doacoes Auxilio Natalidade e Funerario		77.000,00	77.000,00
08 244 0036 2.120	Programa Acessuas			
08 244 0036 2.121	Programa Acessuas			
08 244 0036 2.122	Fortalecimento da Instancia de Controle Social do SUAS - IGD SUAS/IGD-PBF		12.000,00	12.000,00
08 244 0036 2.123	Bloco de Gestao do SUAS - IGD SUAS		82.000,00	82.000,00
TOTAL		0,00	2.628.500,00	2.628.500,00

Governo Municipal de Acaraú
Fundo Municipal de Assistência Social

ORÇAMENTO PROGRAMA PARA 2019

Anexo 2, da Lei nº 4320, de 17/03/64. (Portaria SOF nº 8, de 04/02/85)

Orçamento Seguridade social - Adendo III

Em R\$ 1,00
CONASP

NATUREZA DA DESPESA SEGUNDO AS CATEGORIAS ECONÔMICAS

ÓRGÃO.....: 12 Secretaria de Assistência Social
UNIDADE ORÇAMENTÁRIA.: 1202 Fundo Municipal de Assistência Social

NATUREZA
DA DESPESA

CÓDIGO	ESPECIFICAÇÃO	FONTE	DESDOBRAMENTO	ELEMENTO	CATEG. ECONÔMICA
3.0.00.00.00	Despesas correntes				2.510.500,00
3.1.00.00.00	Pessoal e encargos sociais			705.000,00	
3.1.90.00.00	Aplicações diretas		705.000,00		
3.1.90.04.00	Contratação por tempo determinado	1001000000	15.000,00		
		1311000000	175.000,00		
3.1.90.11.00	Vencimentos e vant. fixas pessoal civil	1001000000	168.000,00		
		1311000000	340.000,00		
3.1.90.13.00	Obrigações patronais	1001000000	2.000,00		
		1311000000	5.000,00		
3.3.00.00.00	Outras despesas correntes			1.805.500,00	
3.3.90.00.00	Aplicações diretas		1.805.500,00		
3.3.90.04.00	Contratação por tempo determinado	1001000000	2.000,00		
		1311000000	25.000,00		
3.3.90.14.00	Diárias - civil	1001000000	8.000,00		
		1311000000	23.000,00		
		1390000001	5.000,00		
3.3.90.30.00	Material de consumo	1001000000	42.000,00		
		1311000000	299.000,00		
		1390000001	20.000,00		
3.3.90.32.00	Material, bem ou serv. p/ dist. gratuita	1001000000	8.000,00		
		1311000000	46.000,00		
3.3.90.33.00	Passagens e despesas com locomoção	1001000000	2.500,00		
		1311000000	2.000,00		
3.3.90.36.00	Outros serv. de terceiros pessoa física	1001000000	40.000,00		
		1311000000	527.000,00		
		1390000001	20.000,00		
3.3.90.37.00	Locação de mão de obra	1311000000	2.000,00		
3.3.90.39.00	Outros serv. de terc. pessoa jurídica	1001000000	45.000,00		
		1311000000	627.000,00		
		1390000001	28.000,00		
3.3.90.40.00	Serv. tecnologia informação/comunic.- PJ	1311000000	11.000,00		
3.3.90.48.00	Outros aux. finan. a pessoas físicas	1311000000	22.000,00		
3.3.90.92.00	Despesas de exercícios anteriores	1001000000	1.000,00		
4.0.00.00.00	Despesas de capital				118.000,00
4.4.00.00.00	Investimentos			118.000,00	
4.4.90.00.00	Aplicações diretas		118.000,00		
4.4.90.52.00	Equipamentos e material permanente	1001000000	7.000,00		
		1311000000	111.000,00		
TOTAL DA DESPESA					2.628.500,00

Governo Municipal de Acaraú
 Fundo Municipal da Criança e Adolescente
 Anexo 6, da Lei nº 4320, de 17/03/64. (Portaria SOF nº 8, de 04/02/85)
 Em R\$ 1,00

ORÇAMENTO PROGRAMA PARA 2019
 Orçamento Seguridade social - Adendo V

CONASP

ÓRGÃO.....: 12 Secretaria de Assistência Social
 UNIDADE ORÇAMENTÁRIA.: 1203 Fundo Municipal da Criança e Adolescente

PROGRAMA
 DE TRABALHO

CÓDIGO	E S P E C I F I C A Ç Ã O	PROJETOS	ATIVIDADES	TOTAL
08	Assistência Social		1.095.000,00	1.095.000,00
08 243	Assistência à Criança e ao Adolescente		1.095.000,00	1.095.000,00
08 243 0012	Primeiro Emprego 0,00 42.000,00	42.000,00		
08 243 0012 2.121	Acoes e Politicas Publicas de Profissionalizacao de Adolescentes		42.000,00	42.000,00
	Acoes e Politicas Publicas de Profissionalizacao de Adolescentes			
08 243 0025	Todos na Escola 0,00 55.000,00	55.000,00		
08 243 0025 2.122	Fortalecimento das Entidades da Sociedade Civil		55.000,00	55.000,00
08 243 0034	Cuidando das Crianças00 111.000,00	111.000,00		
08 243 0034 2.123	Acoes e Politicas Publicas de Combate ao Trabalho Infantil		111.000,00	111.000,00
	Acoes e Politicas Publicas de Combate ao Trabalho Infantil			
08 243 0035	Cuidando dos Jovens 0,00 42.000,00	42.000,00		
08 243 0035 2.124	Combate ao Abuso e Exploracao Sexual de Crianças e Adolescentes		42.000,00	42.000,00
	Combate ao Abuso e Exploracao Sexual de Crianças e Adolescentes			
08 243 0036	Cuidando das Famílias00 845.000,00	845.000,00		
08 243 0036 2.125	Programa Família Acolhedora		30.000,00	30.000,00
	Programa Família Acolhedora			
08 243 0036 2.126	Manutencão do Fundo Municipal da Criança e Adolescente		815.000,00	815.000,00
	Manutencão do Fundo Municipal da Criança e Adolescente			
TOTAL		0,00	1.095.000,00	1.095.000,00

Governo Municipal de Acaraú
Fundo Municipal da Criança e Adolescente

ORÇAMENTO PROGRAMA PARA 2019

Anexo 2, da Lei nº 4320, de 17/03/64. (Portaria SOF nº 8, de 04/02/85)

Orçamento seguridade social - Adendo III

Em R\$ 1,00
CONASP

NATUREZA DA DESPESA SEGUNDO AS CATEGORIAS ECONÔMICAS

ÓRGÃO.....: 12 Secretaria de Assistência Social
UNIDADE ORÇAMENTÁRIA.: 1203 Fundo Municipal da Criança e Adolescente

NATUREZA
DA DESPESA

CÓDIGO	ESPECIFICAÇÃO	FONTE	DESDOBRAMENTO	ELEMENTO	CATEG. ECONÔMICA
3.0.00.00.00	Despesas correntes				1.071.000,00
3.1.00.00.00	Pessoal e encargos sociais			113.000,00	
3.1.90.00.00	Aplicações diretas		113.000,00		
3.1.90.04.00	Contratação por tempo determinado	1001000000	11.000,00		
3.1.90.11.00	Vencimentos e vant. fixas pessoal civil	1001000000	73.000,00		
3.1.90.13.00	Obrigações patronais	1001000000	29.000,00		
3.3.00.00.00	Outras despesas correntes			958.000,00	
3.3.50.00.00	Transf. a inst. priv. sem fins lucrativo		55.000,00		
3.3.50.41.00	Contribuições	1001000000	3.000,00		
		1990000001	25.000,00		
3.3.50.43.00	Subvenções sociais	1001000000	2.000,00		
		1990000001	25.000,00		
3.3.90.00.00	Aplicações diretas		903.000,00		
3.3.90.14.00	Diárias - civil	1001000000	8.000,00		
3.3.90.30.00	Material de consumo	1001000000	97.000,00		
3.3.90.32.00	Material, bem ou serv. p/ dist. gratuita	1001000000	13.000,00		
3.3.90.33.00	Passagens e despesas com locomoção	1001000000	10.000,00		
3.3.90.35.00	Serviços de consultoria	1001000000	1.000,00		
3.3.90.36.00	Outros serv. de terceiros pessoa física	1001000000	54.000,00		
3.3.90.39.00	Outros serv. de terc. pessoa jurídica	1001000000	714.000,00		
3.3.90.92.00	Despesas de exercícios anteriores	1001000000	6.000,00		
4.0.00.00.00	Despesas de capital				24.000,00
4.4.00.00.00	Investimentos			24.000,00	
4.4.90.00.00	Aplicações diretas		24.000,00		
4.4.90.52.00	Equipamentos e material permanente	1001000000	24.000,00		
TOTAL DA DESPESA					1.095.000,00

Governo Municipal de Acaraú
 Fundo de Políticas Sobre Drogas
 Anexo 6, da Lei nº 4320, de 17/03/64. (Portaria SOF nº 8, de 04/02/85)
 Em R\$ 1,00

ORÇAMENTO PROGRAMA PARA 2019
 Orçamento Segurança social - Adendo V

CONASP

ÓRGÃO.....: 12 Secretaria de Assistência Social
 UNIDADE ORÇAMENTÁRIA.: 1205 Fundo de Políticas sobre Drogas

PROGRAMA
 DE TRABALHO

CÓDIGO	E S P E C I F I C A Ç Ã O	PROJETOS	ATIVIDADES	TOTAL
08	Assistência Social	0,00	50.000,00	50.000,00
08 244	Assistência Comunitária	0,00	50.000,00	50.000,00
08 244 0036	Cuidando das Famílias 50.000,00	50.000,00		
08 244 0036 2.128	Manutencao do Fundo de Políticas sobre Drogas		50.000,00	50.000,00
	Manutencao do Fundo de Políticas sobre Drogas			
TOTAL		0,00	50.000,00	50.000,00

Governo Municipal de Acaraú
Fundo de Políticas Sobre Drogas

ORÇAMENTO PROGRAMA PARA 2019

Anexo 2, da Lei nº 4320, de 17/03/64. (Portaria SOF nº 8, de 04/02/85)

Orçamento Seguridade Social - Adendo III
Em R\$ 1,00
CONASP

NATUREZA DA DESPESA SEGUNDO AS CATEGORIAS ECONÔMICAS

ÓRGÃO.....: 12 Secretaria de Assistência Social
UNIDADE ORÇAMENTÁRIA.: 1205 Fundo de Políticas sobre Drogas

NATUREZA
DA DESPESA

CÓDIGO	ESPECIFICAÇÃO	FONTE	DESDOBRAMENTO	ELEMENTO	CATEG. ECONÔMICA
3.0.00.00.00	Despesas correntes				50.000,00
3.3.00.00.00	Outras despesas correntes			50.000,00	
3.3.50.00.00	Transf. a inst. priv. sem fins lucrativo		10.000,00		
3.3.50.43.00	Subvenções sociais	1001000000	10.000,00		
3.3.90.00.00	Aplicações diretas		40.000,00		
3.3.90.30.00	Material de consumo	1001000000	10.000,00		
3.3.90.32.00	Material, bem ou serv. p/ dist. gratuita	1001000000	10.000,00		
3.3.90.36.00	Outros serv. de terceiros pessoa física	1001000000	10.000,00		
3.3.90.39.00	Outros serv. de terc. pessoa jurídica	1001000000	10.000,00		
TOTAL DA DESPESA					50.000,00

NATUREZA DA DESPESA SEGUNDO AS CATEGORIAS ECONÔMICAS
CONSOLIDAÇÃO GERAL

CÓDIGO	ESPECIFICAÇÃO	FONTE	DESDOBRAMENTO	ELEMENTO	CATEG. ECONÔMICA
3.0.00.00.00	Despesas correntes				86.371.690,00
3.1.00.00.00	Pessoal e encargos sociais			57.139.865,00	
3.1.90.00.00	Aplicações diretas				
3.1.90.04.00	Contratação por tempo determinado	1001000000	280.900,00		
		1111000000	22.000,00		
		1112000000	185.000,00		
		1113000000	50.000,00		
		1114000000	500.000,00		
		1115000000	50.000,00		
		1120000000	15.000,00		
3.1.90.11.00	Vencimentos e vant. fixas pessoal civil	1001000000	11.528.000,00		
		1111000000	2.363.425,00		
		1112000000	24.115.550,00		
		1113000000	7.125.000,00		
		1114000000	5.750.000,00		
		1115000000	1.100.000,00		
		1120000000	25.000,00		
3.1.90.13.00	Obrigações patronais	1001000000	1.089.000,00		
		1111000000	50.000,00		
		1112000000	1.259.950,00		
		1113000000	790.000,00		
		1114000000	750.000,00		
3.1.90.16.00	Outras desp. variáveis pessoal civil	1001000000	1.000,00		
		1111000000	2.000,00		
3.1.90.91.00	Sentenças judiciais	1001000000	80.000,00		
3.1.90.92.00	Despesas de exercicios anteriores	1001000000	3.040,00		
		1111000000	5.000,00		
3.3.00.00.00	Outras despesas correntes			29.231.825,00	
3.3.50.00.00	Transf. a inst. priv. sem fins lucrativo		346.240,00		
3.3.50.41.00	Contribuições	1001000000	97.240,00		
3.3.50.43.00	Subvenções sociais	1001000000	239.000,00		
		1111000000	10.000,00		
3.3.90.00.00	Aplicações diretas		28.885.585,00		
3.3.90.08.00	Outros benef. assist. do servidor e do mil	1001000000	4.500,00		
3.3.90.14.00	Diárias - civil	1001000000	130.700,00		
		1111000000	22.000,00		
		1113000000	23.000,00		
		1120000000	3.000,00		
3.3.90.18.00	Auxílio financeiro a estudantes	1001000000	264.000,00		
		1113000000	1.000,00		

- continua -

- continuação -

3.3.90.30.00	Material de consumo	1001000000	1.413.000,00
		1111000000	264.000,00
		1113000000	869.000,00
		1115000000	90.000,00
		1120000000	552.000,00
		1122000000	1.104.000,00
		1123000000	25.000,00
		1124000000	210.000,00
		1620000000	110.000,00
3.3.90.31.00	Premiações cult.art.cient.desp.e outras	1001000000	115.000,00
3.3.90.32.00	Material, bem ou serv. p/ dist. gratuita	1001000000	30.000,00
		1115000000	198.000,00
3.3.90.33.00	Passagens e despesas com locomoção	1001000000	24.200,00
3.3.90.35.00	Serviços de consultoria	1001000000	512.000,00
		1111000000	218.000,00
3.3.90.36.00	Outros serv. de terceiros pessoa física	1001000000	1.082.100,00
		1111000000	181.500,00
		1113000000	152.500,00
		1120000000	155.000,00
		1123000000	8.000,00
		1124000000	50.000,00
		1620000000	50.000,00
3.3.90.37.00	Locação de mão de obra	1001000000	55.000,00
		1111000000	44.000,00
		1113000000	20.000,00
3.3.90.39.00	Outros serv. de terc. pessoa jurídica	1001000000	11.258.685,00
		1111000000	1.355.000,00
		1113000000	1.622.000,00
		1115000000	552.000,00
		1120000000	780.000,00
		1123000000	887.000,00
		1124000000	182.000,00
		1125000002	300.000,00
		1530000000	845.000,00
		1610000000	154.000,00
		1620000000	1.392.000,00
3.3.90.40.00	Serv. tecnologia informação/comunic.- PJ	1001000000	180.000,00
		1115000000	50.000,00
		1120000000	25.000,00
		1124000000	5.000,00
3.3.90.46.00	Auxílio alimentação	1001000000	19.000,00
3.3.90.47.00	Obrigações tributárias e contributivas	1001000000	415.000,00
		1111000000	12.000,00
		1113000000	100.000,00
3.3.90.91.00	Sentenças judiciais	1001000000	45.000,00
3.3.90.92.00	Despesas de exercícios anteriores	1001000000	119.400,00
		1111000000	80.000,00
		1113000000	81.000,00
3.3.90.93.00	Indenizações e restituições	1001000000	46.000,00
		1111000000	400.000,00

- continua -

- continuação -

4.0.00.00.00	Despesas de capital				18.954.900,00
4.4.00.00.00	Investimentos			17.604.900,00	
4.4.30.00.00	Transf. a estados e ao distrito federal				
4.4.30.42.00	Auxílios	1001000000	420.000,00		
4.4.90.00.00	Aplicações diretas		17.184.900,00		
4.4.90.51.00	Obras e instalações		1.414.200,00		
		1001000000	420.000,00		
		1115000000	322.000,00		
		1125000001	1.046.000,00		
		1125000002	600.000,00		
		1312000001	6.000,00		
		1510000000	6.437.000,00		
		1520000000	4.975.000,00		
4.4.90.52.00	Equipamentos e material permanente		474.700,00		
		1001000000	474.700,00		
		1111000000	102.000,00		
		1113000000	121.000,00		
		1115000000	66.000,00		
		1120000000	300.000,00		
		1125000001	467.000,00		
		1312000001	1.000,00		
		1620000000	55.000,00		
4.4.90.61.00	Aquisição de imóveis		140.000,00		
		1001000000	140.000,00		
		1111000000	50.000,00		
		1115000000	572.000,00		
		1312000001	11.000,00		
		1520000000	25.000,00		
4.6.00.00.00	Amortização da dívida			1.350.000,00	
4.6.90.00.00	Aplicações diretas		1.350.000,00		
4.6.90.71.00	Principal da dívida contratual resgatado	1001000000	1.350.000,00		
9.0.00.00.00	Reserva de contingência				700.000,00
9.9.00.00.00	Reserva de contingência				700.000,00
9.9.99.00.00	Reserva de contingência		700.000,00		
9.9.99.99.00	Reserva de contingência	1001000000	700.000,00		

TOTAL DA DESPESA | 106.026.590,00

NATUREZA DA DESPESA SEGUNDO AS CATEGORIAS ECONÔMICAS
CONSOLIDAÇÃO GERAL

CÓDIGO	E S P E C I F I C A Ç Ã O	FONTE	DESDOBRAMENTO	ELEMENTO	CATEG. ECONÔMICA
3.0.00.00.00	Despesas correntes				31.878.410,00
3.1.00.00.00	Pessoal e encargos sociais			13.790.410,00	
3.1.71.00.00	Transf.a consórc.públic.medjan.contr.ris		250.000,00		
3.1.71.70.00	Rateio p/ particip. em consórcio público	1211000000	250.000,00		
3.1.90.00.00	Aplicações diretas		13.540.410,00		
3.1.90.04.00	Contratação por tempo determinado	1001000000	48.000,00		
		1211000000	70.000,00		
		1214000000	32.000,00		
		1311000000	175.000,00		
3.1.90.11.00	Vencimentos e vant. fixas pessoal civil	1001000000	1.601.000,00		
		1211000000	5.230.410,00		
		1214000000	5.388.000,00		
		1290000000	400.000,00		
		1311000000	340.000,00		
3.1.90.13.00	Obrigações patronais	1001000000	41.000,00		
		1211000000	160.000,00		
		1214000000	50.000,00		
		1311000000	5.000,00		
3.3.00.00.00	Outras despesas correntes			18.088.000,00	
3.3.50.00.00	Transf. a inst. priv. sem fins lucrativo		6.675.000,00		
3.3.50.41.00	Contribuições	1001000000	4.000,00		
		1211000000	108.000,00		
		1214000000	6.460.000,00		
		1990000001	25.000,00		
3.3.50.43.00	Subvenções sociais	1001000000	30.000,00		
		1211000000	23.000,00		
		1990000001	25.000,00		
3.3.71.00.00	Transf.a consórc.públic.medjan.contr.ris		120.000,00		
3.3.71.70.00	Rateio p/ particip. em consórcio público	1211000000	120.000,00		
3.3.90.00.00	Aplicações diretas		11.293.000,00		
3.3.90.04.00	Contratação por tempo determinado	1001000000	2.000,00		
		1311000000	25.000,00		
3.3.90.08.00	Outros benef.assist.do servidor e do mil	1001000000	1.000,00		
3.3.90.14.00	Diárias - civil	1001000000	37.500,00		
		1211000000	10.000,00		
		1214000000	22.000,00		
		1311000000	23.000,00		
		1390000001	5.000,00		

- continua -

- continuação -

3.3.90.30.00	Material de consumo	1001000000	214.000,00	
		1211000000	1.123.000,00	
		1214000000	783.000,00	
		1290000000	300.000,00	
		1311000000	299.000,00	
		1390000001	20.000,00	
3.3.90.32.00	Material, bem ou serv. p/ dist. gratuita	1001000000	46.000,00	
		1211000000	25.000,00	
		1214000000	1.000,00	
		1311000000	46.000,00	
3.3.90.33.00	Passagens e despesas com locomoção	1001000000	16.000,00	
		1311000000	2.000,00	
3.3.90.35.00	Serviços de consultoria	1001000000	158.000,00	
		1211000000	230.000,00	
		1214000000	34.000,00	
3.3.90.36.00	Outros serv. de terceiros pessoa física	1001000000	166.000,00	
		1211000000	161.000,00	
		1214000000	117.000,00	
		1311000000	527.000,00	
		1390000001	20.000,00	
3.3.90.37.00	Locação de mão de obra	1001000000	5.000,00	
		1211000000	10.000,00	
		1214000000	44.000,00	
		1311000000	2.000,00	
3.3.90.39.00	Outros serv. de terc. pessoa jurídica	1001000000	900.500,00	
		1211000000	3.242.000,00	
		1214000000	1.093.000,00	
		1290000000	220.000,00	
		1311000000	627.000,00	
		1390000001	28.000,00	
3.3.90.40.00	Serv. tecnologia informação/comunic.- PJ	1001000000	15.000,00	
		1211000000	80.000,00	
		1311000000	11.000,00	
3.3.90.47.00	Obrigações tributárias e contributivas	1001000000	3.000,00	
		1211000000	20.000,00	
		1214000000	2.000,00	
3.3.90.48.00	Outros aux. finan. a pessoas físicas	1211000000	454.000,00	
		1311000000	22.000,00	
3.3.90.91.00	Sentenças judiciais	1001000000	5.000,00	
3.3.90.92.00	Despesas de exercícios anteriores	1001000000	17.000,00	
		1211000000	8.000,00	
		1214000000	43.000,00	
3.3.90.93.00	Indenizações e restituições	1001000000	3.000,00	
		1211000000	25.000,00	
4.0.00.00.00	Despesas de capital			
4.4.00.00.00	Investimentos			2.450.000,00
4.4.71.00.00	Transf.a consórc.públic.median.contr.ris		30.000,00	
4.4.71.70.00	Rateio p/ particip. em consórcio público	1211000000	30.000,00	
4.4.90.00.00	Aplicações diretas		2.420.000,00	
4.4.90.51.00	Obras e instalações	1220000001	1.388.000,00	
		1312000001	36.000,00	

- continua -

- continuação -

4.4.90.52.00	Equipamentos e material permanente	1001000000	46.000,00
		1211000000	42.000,00
		1214000000	141.000,00
		1220000001	369.000,00
		1311000000	111.000,00
		1312000001	23.000,00
4.4.90.61.00	Aquisição de imóveis	1220000001	250.000,00
		1312000001	14.000,00

TOTAL DA DESPESA | 34.328.410,00

NATUREZA DA DESPESA SEGUNDO AS CATEGORIAS ECONÔMICAS
CONSOLIDAÇÃO GERAL

CÓDIGO	ESPECIFICAÇÃO	FONTE	DESDOBRAMENTO	ELEMENTO	CATEG. ECONÔMICA
3.0.00.00.00	Despesas correntes				118.250.100,00
3.1.00.00.00	Pessoal e encargos sociais			70.930.275,00	
3.1.71.00.00	Transf.a consórc.públic.medjan.contr.ris		250.000,00		
3.1.71.70.00	Rateio p/ particip. em consórcio público	1211000000	250.000,00		
3.1.90.00.00	Aplicações diretas		70.680.275,00		
3.1.90.04.00	Contratação por tempo determinado	1001000000	328.900,00		
		1111000000	22.000,00		
		1112000000	185.000,00		
		1113000000	50.000,00		
		1114000000	500.000,00		
		1115000000	50.000,00		
		1120000000	15.000,00		
		1211000000	70.000,00		
		1214000000	32.000,00		
		1311000000	175.000,00		
3.1.90.11.00	Vencimentos e vant. fixas pessoal civil	1001000000	13.129.000,00		
		1111000000	2.363.425,00		
		1112000000	24.115.550,00		
		1113000000	7.125.000,00		
		1114000000	5.750.000,00		
		1115000000	1.100.000,00		
		1120000000	25.000,00		
		1211000000	5.230.410,00		
		1214000000	5.388.000,00		
		1290000000	400.000,00		
		1311000000	340.000,00		
3.1.90.13.00	Obrigações patronais	1001000000	1.130.000,00		
		1111000000	50.000,00		
		1112000000	1.259.950,00		
		1113000000	790.000,00		
		1114000000	750.000,00		
		1211000000	160.000,00		
		1214000000	50.000,00		
		1311000000	5.000,00		
3.1.90.16.00	Outras desp. variáveis pessoal civil	1001000000	1.000,00		
		1111000000	2.000,00		
3.1.90.91.00	Sentenças judiciais	1001000000	80.000,00		
3.1.90.92.00	Despesas de exercicios anteriores	1001000000	3.040,00		
		1111000000	5.000,00		

- continua -

- continuação -

3.3.00.00.00	Outras despesas correntes		7.021.240,00	47.319.825,00
3.3.50.00.00	Transf. a inst. priv. sem fins lucrativo			
3.3.50.41.00	Contribuições	1001000000	101.240,00	
		1211000000	108.000,00	
		1214000000	6.460.000,00	
		1990000001	25.000,00	
3.3.50.43.00	Subvenções sociais	1001000000	269.000,00	
		1111000000	10.000,00	
		1211000000	23.000,00	
		1990000001	25.000,00	
3.3.71.00.00	Transf.a consórc.públic.medjan,contr.ris		120.000,00	
3.3.71.70.00	Rateio p/ particip. em consórcio público	1211000000	120.000,00	
3.3.90.00.00	Aplicações diretas		40.178.585,00	
3.3.90.04.00	Contratação por tempo determinado	1001000000	2.000,00	
		1311000000	25.000,00	
3.3.90.08.00	Outros benef.assist.do servidor e do mil	1001000000	5.500,00	
3.3.90.14.00	Diárias - civil	1001000000	168.200,00	
		1111000000	22.000,00	
		1113000000	23.000,00	
		1120000000	3.000,00	
		1211000000	10.000,00	
		1214000000	22.000,00	
		1311000000	23.000,00	
		1390000001	5.000,00	
3.3.90.18.00	Auxílio financeiro a estudantes	1001000000	264.000,00	
		1113000000	1.000,00	
3.3.90.30.00	Material de consumo	1001000000	1.627.000,00	
		1111000000	264.000,00	
		1113000000	869.000,00	
		1115000000	90.000,00	
		1120000000	552.000,00	
		1122000000	1.104.000,00	
		1123000000	25.000,00	
		1124000000	210.000,00	
		1211000000	1.123.000,00	
		1214000000	783.000,00	
		1290000000	300.000,00	
		1311000000	299.000,00	
		1390000001	20.000,00	
		1620000000	110.000,00	
3.3.90.31.00	Premiações cult.art.cient.desp.e outras	1001000000	115.000,00	
3.3.90.32.00	Material, bem ou serv. p/ dist. gratuita	1001000000	76.000,00	
		1115000000	198.000,00	
		1211000000	25.000,00	
		1214000000	1.000,00	
		1311000000	46.000,00	
3.3.90.33.00	Passagens e despesas com locomoção	1001000000	40.200,00	
		1311000000	2.000,00	
3.3.90.35.00	Serviços de consultoria	1001000000	670.000,00	
		1111000000	218.000,00	
		1211000000	230.000,00	
		1214000000	34.000,00	

- continua -

- continuação -

3.3.90.36.00	Outros serv. de terceiros pessoa física	1001000000	1.248.100,00
		1111000000	181.500,00
		1113000000	152.500,00
		1120000000	155.000,00
		1123000000	8.000,00
		1124000000	50.000,00
		1211000000	161.000,00
		1214000000	117.000,00
		1311000000	527.000,00
		1390000001	20.000,00
		1620000000	50.000,00
3.3.90.37.00	Locação de mão de obra	1001000000	60.000,00
		1111000000	44.000,00
		1113000000	20.000,00
		1211000000	10.000,00
		1214000000	44.000,00
		1311000000	2.000,00
3.3.90.39.00	Outros serv. de terc. pessoa jurídica	1001000000	12.159.185,00
		1111000000	1.355.000,00
		1113000000	1.622.000,00
		1115000000	552.000,00
		1120000000	780.000,00
		1123000000	887.000,00
		1124000000	182.000,00
		1125000002	300.000,00
		1211000000	3.242.000,00
		1214000000	1.093.000,00
		1290000000	220.000,00
		1311000000	627.000,00
		1390000001	28.000,00
		1530000000	845.000,00
		1610000000	154.000,00
		1620000000	1.392.000,00
3.3.90.40.00	Serv. tecnologia informação/comunic.- PJ	1001000000	195.000,00
		1115000000	50.000,00
		1120000000	25.000,00
		1124000000	5.000,00
		1211000000	80.000,00
		1311000000	11.000,00
3.3.90.46.00	Auxílio alimentação	1001000000	19.000,00
3.3.90.47.00	Obrigações tributárias e contributivas	1001000000	418.000,00
		1111000000	12.000,00
		1113000000	100.000,00
		1211000000	20.000,00
		1214000000	2.000,00
3.3.90.48.00	Outros aux. finan. a pessoas físicas	1211000000	454.000,00
		1311000000	22.000,00
3.3.90.91.00	Sentenças judiciais	1001000000	50.000,00
3.3.90.92.00	Despesas de exercicios anteriores	1001000000	136.400,00
		1111000000	80.000,00
		1113000000	81.000,00
		1211000000	8.000,00
		1214000000	43.000,00

- continua -

- continuação -

3.3.90.93.00	Indenizações e restituições	1001000000	49.000,00		
		1111000000	400.000,00		
		1211000000	25.000,00		
4.0.00.00.00	Despesas de capital				
4.4.00.00.00	Investimentos			20.054.900,00	21.404.900,00
4.4.30.00.00	Transf. a estados e ao distrito federal		420.000,00		
4.4.30.42.00	Auxílios	1001000000	420.000,00		
4.4.71.00.00	Transf.a consórc.públic.median.contr.ris		30.000,00		
4.4.71.70.00	Rateio p/ particip. em consórcio público	1211000000	30.000,00		
4.4.90.00.00	Aplicações diretas		19.604.900,00		
4.4.90.51.00	Obras e instalações	1001000000	1.414.200,00		
		1115000000	322.000,00		
		1125000001	1.046.000,00		
		1125000002	600.000,00		
		1220000001	1.388.000,00		
		1312000001	42.000,00		
		1510000000	6.437.000,00		
		1520000000	4.975.000,00		
4.4.90.52.00	Equipamentos e material permanente	1001000000	520.700,00		
		1111000000	102.000,00		
		1113000000	121.000,00		
		1115000000	66.000,00		
		1120000000	300.000,00		
		1125000001	467.000,00		
		1211000000	42.000,00		
		1214000000	141.000,00		
		1220000001	369.000,00		
		1311000000	111.000,00		
		1312000001	24.000,00		
		1620000000	55.000,00		
4.4.90.61.00	Aquisição de imóveis	1001000000	140.000,00		
		1111000000	50.000,00		
		1115000000	572.000,00		
		1220000001	250.000,00		
		1312000001	25.000,00		
		1520000000	25.000,00		
4.6.00.00.00	Amortização da dívida			1.350.000,00	
4.6.90.00.00	Aplicações diretas		1.350.000,00		
4.6.90.71.00	Principal da dívida contratual resgatado	1001000000	1.350.000,00		
9.0.00.00.00	Reserva de contingência				700.000,00
9.9.00.00.00	Reserva de contingência			700.000,00	
9.9.99.00.00	Reserva de contingência		700.000,00		
9.9.99.99.00	Reserva de contingência	1001000000	700.000,00		

TOTAL DA DESPESA | 140.355.000,00

Anexo 7, da Lei nº 4320, de 17/03/64. (Portaria SOF nº 8, de 04/02/85)
Em R\$ 1,00

CONASP

PROGRAMA DE TRABALHO
DEMONSTRATIVO DE FUNÇÕES, SUBFUNÇÕES E PROGRAMAS
POR PROJETOS E ATIVIDADES

CÓDIGO	E S P E C I F I C A Ç Ã O	PROJETOS	ATIVIDADES	TOTAL
01	Legislativa	200.000,00	3.829.280,00	4.029.280,00
01 031	Ação Legislativa	200.000,00	3.829.280,00	4.029.280,00
01 031 0001	Apoiando a Administração	3.829.280,00	4.029.280,00	
04	Administração	143.000,00	9.576.700,00	9.719.700,00
04 091	Defesa da Ordem Jurídica	0,00	450.000,00	450.000,00
04 091 0001	Apoiando a Administração	450.000,00	450.000,00	
04 121	Planejamento e Orçamento	0,00	160.000,00	160.000,00
04 121 0001	Apoiando a Administração	160.000,00	160.000,00	
04 122	Administração Geral	43.000,00	8.196.700,00	8.239.700,00
04 122 0001	Apoiando a Administração	6.476.700,00	6.519.700,00	
04 122 0003	Estrutura de Pessoal	0,00	110.000,00	110.000,00
04 122 0011	Cidade Limpa e Saúde	0,00	1.300.000,00	1.300.000,00
04 122 0021	Acesso Livre	0,00	60.000,00	60.000,00
04 122 0030	Cultura e Arte do Município	220.000,00	220.000,00	
04 122 0041	Vigiando, Orientando e Fiscalizando	30.000,00	0,00	
04 123	Administração Financeira	0,00	415.000,00	415.000,00
04 123 0001	Apoiando a Administração	415.000,00	415.000,00	
04 125	Normalização e Fiscalização	0,00	306.000,00	306.000,00
04 125 0041	Vigiando, Orientando e Fiscalizando	306.000,00	306.000,00	
04 131	Comunicação Social	0,00	30.000,00	30.000,00
04 131 0001	Apoiando a Administração	30.000,00	30.000,00	
04 451	Infra Estrutura Urbana	100.000,00	19.000,00	119.000,00
04 451 0010	Descanço Eterno	0,00	100.000,00	100.000,00
04 451 0041	Vigiando, Orientando e Fiscalizando	19.000,00	19.000,00	
06	Segurança Pública	0,00	79.000,00	79.000,00
06 181	Policciamento	0,00	68.000,00	68.000,00
06 181 0001	Apoiando a Administração	26.000,00	26.000,00	
06 181 0035	Cuidando dos Jovens	0,00	42.000,00	42.000,00
06 182	Defesa Civil	0,00	11.000,00	11.000,00
06 182 0041	Vigiando, Orientando e Fiscalizando	11.000,00	11.000,00	
11	Trabalho	0,00	85.000,00	85.000,00
11 333	Empregabilidade	0,00	30.000,00	30.000,00
11 333 0012	Primeiro Emprego	0,00	30.000,00	30.000,00
11 334	Fomento ao Trabalho	0,00	55.000,00	55.000,00
11 334 0012	Primeiro Emprego	0,00	10.000,00	10.000,00
11 334 0036	Cuidando das Famílias	0,00	18.000,00	18.000,00
11 334 0049	Desenvolvimento Econômico	27.000,00	27.000,00	
12	Educação	2.773.000,00	55.923.425,00	58.696.425,00
12 361	Ensino Fundamental	2.035.000,00	46.908.925,00	48.943.925,00
12 361 0025	Todos na Escola	2.035.000,00	41.523.925,00	43.558.925,00
12 361 0027	Alimentar e Cuidar	0,00	665.000,00	665.000,00
12 361 0029	Transportando Cobertimento	1.450.000,00	1.450.000,00	
12 361 0044	Apoiando a Educação	0,00	3.270.000,00	3.270.000,00

- continua -

- continuação -

12 362	Ensino Médio			0,00		535.000,00	535.000,00
12 362 0025	Todos na Escola	0,00	535.000,00	535.000,00			
12 363	Ensino Profissional			0,00		44.500,00	44.500,00
12 363 0028	Qualificando Profissionais	44.500,00		44.500,00			
12 364	Ensino Superior			0,00		290.000,00	290.000,00
12 364 0025	Todos na Escola	0,00	290.000,00	290.000,00			
12 365	Educação Infantil			738.000,00		7.151.000,00	7.889.000,00
12 365 0026	A Escola e o Futuro	38.000,00	6.741.000,00	7.479.000,00			
12 365 0027	Alimentar e Cuidar	0,00	410.000,00	410.000,00			
12 366	Educação de Jovens e Adultos			0,00		664.000,00	664.000,00
12 366 0025	Todos na Escola	0,00	44.000,00	44.000,00			
12 366 0026	A Escola e o Futuro	0,00	530.000,00	530.000,00			
12 366 0027	Alimentar e Cuidar	0,00	12.000,00	12.000,00			
12 366 0035	Cuidando dos Jovens	0,00	78.000,00	78.000,00			
12 367	Educação Especial			0,00		32.000,00	32.000,00
12 367 0027	Alimentar e Cuidar	0,00	17.000,00	17.000,00			
12 367 0039	Igualdade Social	0,00	15.000,00	15.000,00			
12 368	Educação Básica			0,00		198.000,00	198.000,00
12 368 0035	Cuidando dos Jovens	0,00	198.000,00	198.000,00			
12 846	Outros Encargos Especiais			0,00		100.000,00	100.000,00
12 846 0051	Encargos Previdenciários		100.000,00	100.000,00			
13	Cultura			230.000,00		2.375.000,00	2.605.000,00
13 122	Administração Geral			0,00		1.125.000,00	1.125.000,00
13 122 0030	Cultura e Arte no Município	1.125.000,00		1.125.000,00			
13 391	Patrimônio Hist Artístico e Arqueológico			100.000,00		35.000,00	135.000,00
13 391 0005	Patrimônio Cultural	35.000,00	0,00	35.000,00			
13 391 0030	Cultura e Arte no Município	35.000,00		100.000,00			
13 392	Difusão Cultural			130.000,00		1.215.000,00	1.345.000,00
13 392 0030	Cultura e Arte no Município	1.215.000,00		1.345.000,00			
14	Direito da Cidadania			0,00		19.500,00	19.500,00
14 422	Direitos Individuais, Coletivos e Difuso			0,00		19.500,00	19.500,00
14 422 0036	Cuidando das Famílias	0,00	19.500,00	19.500,00			
15	Urbanismo			6.335.000,00		10.088.685,00	16.423.685,00
15 122	Administração Geral			60.000,00		8.060.000,00	8.120.000,00
15 122 0001	Apoiando a Administração	8.015.000,00		8.015.000,00			
15 122 0009	Conservando os Espaços Públicos	0,00		60.000,00			
15 122 0041	Vigiando, Orientando e FISCALIZANDO	0,00	45.000,00	45.000,00			
15 451	Infra Estrutura Urbana			5.995.000,00		0,00	5.995.000,00
15 451 0001	Apoiando a Administração	0,00		250.000,00			
15 451 0002	Cidade Verde	2.332.000,00		0,00		2.332.000,00	
15 451 0006	Caminhos da Cidade	413.000,00	0,00	3.413.000,00			
15 452	Serviços Urbanos			280.000,00		2.028.685,00	2.308.685,00
15 452 0006	Caminhos da Cidade	280.000,00	0,00	280.000,00			
15 452 0011	Cidade Limpa e Saúde	0,00	2.028.685,00	2.028.685,00			
16	Habituação			18.000,00		54.000,00	54.000,00
16 122	Administração Geral			0,00		54.000,00	54.000,00
16 122 0046	Apoiando a Assistência Social	54.000,00		54.000,00			
16 244	Assistência Comunitária			18.000,00		0,00	18.000,00
16 244 0014	Morar Bem	18.000,00		0,00		18.000,00	
17	Saneamento			2.388.000,00		0,00	2.388.000,00
17 244	Assistência Comunitária			938.000,00		0,00	938.000,00
17 244 0015	Água em Casa	938.000,00		0,00		938.000,00	
17 512	Saneamento Básico Urbano			1.450.000,00		0,00	1.450.000,00
17 512 0016	Rota das Águas	600.000,00		0,00		600.000,00	
17 512 0017	Água Tratável	500.000,00		0,00		500.000,00	

- continua -

- continuação -

17 512 0031	Estruturando a Saúde	0,00	350.000,00			
18	Gestão Ambiental		525.000,00		855.000,00	1.380.000,00
18 122	Administração Geral		0,00		670.000,00	670.000,00
18 122 0041	Vigilando, Orientando e Educando	140.000,00	0,00			
18 122 0050	Preservando o Meio Ambiente	530.000,00	530.000,00			
18 541	Preservação e Conservação Ambiental		525.000,00		115.000,00	640.000,00
18 541 0011	Cidade Limpa e Saudável	0,00	525.000,00			
18 541 0050	Preservando o Meio Ambiente	115.000,00	115.000,00			
18 542	Controle Ambiental		0,00		70.000,00	70.000,00
18 542 0050	Preservando o Meio Ambiente	70.000,00	70.000,00			
19	Ciência e Tecnologia		0,00		143.000,00	143.000,00
19 573	Difusão do Conhecimento Científico e Tec		0,00		143.000,00	143.000,00
19 573 0013	Futuro Tecnológico	0,00	143.000,00			
20	Agricultura		452.000,00		661.000,00	1.113.000,00
20 122	Administração Geral		0,00		591.000,00	591.000,00
20 122 0007	Homens no Campo	0,00	591.000,00			
20 605	Abastecimento		40.000,00		0,00	40.000,00
20 605 0019	Bons Negócios	40.000,00	0,00		40.000,00	
20 606	Extensão Rural		0,00		40.000,00	40.000,00
20 606 0001	Apoiando a Administração	40.000,00	40.000,00			
20 607	Irrigação		412.000,00		0,00	412.000,00
20 607 0007	Homens no Campo	412.000,00	0,00		412.000,00	
20 608	Promoção da Produção Agropecuária		0,00		30.000,00	30.000,00
20 608 0007	Homens no Campo	0,00	30.000,00		30.000,00	
22	Indústria		0,00		292.000,00	292.000,00
22 661	Promoção Industrial		0,00		292.000,00	292.000,00
22 661 0019	Bons Negócios	0,00	292.000,00		292.000,00	
23	Comércio e Serviços		100.000,00		260.000,00	360.000,00
23 691	Promoção Comercial		100.000,00		190.000,00	290.000,00
23 691 0018	Abate de Animais	0,00	190.000,00		190.000,00	
23 691 0019	Bons Negócios	100.000,00	0,00		100.000,00	
23 695	Turismo		0,00		70.000,00	70.000,00
23 695 0022	Incentivando o Turismo	70.000,00	70.000,00			
25	Energia		55.000,00		1.607.000,00	1.662.000,00
25 752	Energia Elétrica		55.000,00		1.607.000,00	1.662.000,00
25 752 0020	Município Iluminado	55.000,00	1.662.000,00			
26	Transporte		965.000,00		1.454.000,00	2.419.000,00
26 782	Transporte Rodoviário		965.000,00		1.454.000,00	2.419.000,00
26 782 0006	Caminhos da Cidade	870.000,00	0,00		870.000,00	
26 782 0021	Acesso Livre	95.000,00	1.254.000,00		1.349.000,00	
26 782 0024	Estruturação Maquiagem	200.000,00	200.000,00			
27	Desporto e Lazer		1.355.000,00		740.000,00	2.095.000,00
27 122	Administração Geral		0,00		575.000,00	575.000,00
27 122 0004	Esporte Lazer e Recreação	575.000,00	575.000,00			
27 812	Desporto Comunitário		1.340.000,00		165.000,00	1.505.000,00
27 812 0004	Esporte Lazer e Recreação	165.000,00	1.505.000,00			
27 813	Lazer		15.000,00		0,00	15.000,00
27 813 0004	Esporte Lazer e Recreação	0,00	15.000,00			
28	Encargos Especiais		0,00		1.745.000,00	1.745.000,00
28 843	Serviço da Dívida Interna		0,00		1.350.000,00	1.350.000,00
28 843 0042	Investimentos Municipais	1.350.000,00	1.350.000,00			
28 846	Outros Encargos Especiais		0,00		395.000,00	395.000,00
28 846 0051	Encargos Previdenciários	395.000,00	395.000,00			

- continua -

- continuação -

99	Reserva de Contingência		0,00	700.000,00	700.000,00
99 999	Reserva de Contingência		0,00	700.000,00	700.000,00
99 999 0023	Reserva de Contingência	700.000,00	700.000,00		

TOTAL

15.539.000,00

90.487.590,00

106.026.590,00

PROGRAMA DE TRABALHO
DEMONSTRATIVO DE FUNÇÕES, SUBFUNÇÕES E PROGRAMAS
POR PROJETOS E ATIVIDADES

CÓDIGO	ESPECIFICAÇÃO	PROJETOS	ATIVIDADES	TOTAL
08	Assistência Social	73.000,00	5.697.000,00	5.770.000,00
08 122	Administração Geral	0,00	1.650.000,00	1.650.000,00
08 122 0046	Apoiando a Assistência Social	1.650.000,00		
08 124	Controle Interno	0,00	10.000,00	10.000,00
08 124 0046	Apoiando a Assistência Social	10.000,00		
08 243	Assistência à Criança e ao Adolescente	0,00	1.584.500,00	1.584.500,00
08 243 0008	Conselhos e Associações	185.000,00		
08 243 0012	Primeiro Emprego	42.000,00	42.000,00	
08 243 0025	Todos na Escola	55.000,00	55.000,00	
08 243 0034	Cuidando das Crianças	160.000,00	160.000,00	
08 243 0035	Cuidando dos Jovens	297.500,00	297.500,00	
08 243 0036	Cuidando das Famílias	845.000,00	845.000,00	
08 244	Assistência Comunitária	73.000,00	2.407.000,00	2.480.000,00
08 244 0008	Conselhos e Associações	10.000,00	10.000,00	
08 244 0034	Cuidando das Crianças	1.565.000,00	1.565.000,00	
08 244 0035	Cuidando dos Jovens	470.000,00	470.000,00	
08 244 0036	Cuidando das Famílias	362.000,00	435.000,00	
08 306	Alimentação e Nutrição	0,00	35.000,00	35.000,00
08 306 0007	Homens no Campo	22.000,00	22.000,00	
08 306 0027	Alimentar e Cuidar	13.000,00	13.000,00	
08 422	Direitos Individuais, Coletivos e Difuso	0,00	10.500,00	10.500,00
08 422 0008	Conselhos e Associações	10.500,00	10.500,00	
10	Saúde	2.007.000,00	26.551.410,00	28.558.410,00
10 122	Administração Geral	0,00	5.379.000,00	5.379.000,00
10 122 0008	Conselhos e Associações	24.000,00	24.000,00	
10 122 0045	Apoiando a Saúde	5.355.000,00	5.355.000,00	
10 301	Atenção Básica	2.007.000,00	9.758.410,00	11.765.410,00
10 301 0031	Estruturando a Saúde	0,00	2.007.000,00	
10 301 0037	Município Saudável	9.304.410,00	9.304.410,00	
10 301 0038	Melhor em Casa	454.000,00	454.000,00	
10 302	Assistência Hospitalar e Ambulatorial	0,00	10.156.000,00	10.156.000,00
10 302 0037	Município Saudável	3.356.000,00	3.356.000,00	
10 302 0038	Melhor em Casa	6.800.000,00	6.800.000,00	
10 303	Suporte Profilático e Terapêutico	0,00	89.000,00	89.000,00
10 303 0037	Município Saudável	89.000,00	89.000,00	
10 304	Vigilância Sanitária	0,00	153.000,00	153.000,00
10 304 0032	Animais Saudáveis	28.000,00	28.000,00	
10 304 0037	Município Saudável	125.000,00	125.000,00	
10 305	Vigilância Epidemiológica	0,00	1.016.000,00	1.016.000,00
10 305 0037	Município Saudável	1.016.000,00	1.016.000,00	
TOTAL		2.080.000,00	32.248.410,00	34.328.410,00

Anexo 8, da Lei nº 4320, de 17/03/64. (Portaria SOF nº 8, de 04/02/85)
Em R\$ 1,00

CONASP

PROGRAMA DE TRABALHO
DEMONSTRATIVO DE FUNÇÕES, SUBFUNÇÕES E PROGRAMAS
CONFORME O VÍNCULO DOS RECURSOS

CÓDIGO	ESPECIFICAÇÃO	VINCULADOS	ORDINÁRIOS	TOTAL
01	Legislativa	0,00	4.029.280,00	4.029.280,00
01 031	Ação Legislativa	0,00	4.029.280,00	4.029.280,00
01 031 0001	Apoiando a Administração	4.029.280,00		4.029.280,00
04	Administração	90.000,00	9.629.700,00	9.719.700,00
04 091	Defesa da Ordem Jurídica	0,00	450.000,00	450.000,00
04 091 0001	Apoiando a Administração	450.000,00		450.000,00
04 121	Planejamento e Orçamento	0,00	160.000,00	160.000,00
04 121 0001	Apoiando a Administração	160.000,00		160.000,00
04 122	Administração Geral	0,00	8.239.700,00	8.239.700,00
04 122 0001	Apoiando a Administração	6.519.700,00		6.519.700,00
04 122 0003	Estrutura de Pessoal	110.000,00	110.000,00	
04 122 0011	Cidade Limpa e Saúde	1.300.000,00	1.300.000,00	
04 122 0021	Acesso Livre	0,00	60.000,00	60.000,00
04 122 0030	Cultura e Arte do Município	220.000,00	220.000,00	
04 122 0041	Vigilando, Orientando e Fiscalizando	30.000,00		30.000,00
04 123	Administração Financeira	0,00	415.000,00	415.000,00
04 123 0001	Apoiando a Administração	415.000,00		415.000,00
04 125	Normalização e Fiscalização	0,00	306.000,00	306.000,00
04 125 0041	Vigilando, Orientando e Fiscalizando	306.000,00		306.000,00
04 131	Comunicação Social	0,00	30.000,00	30.000,00
04 131 0001	Apoiando a Administração	30.000,00		30.000,00
04 451	Infra Estrutura Urbana	90.000,00	29.000,00	119.000,00
04 451 0010	Descanço Eterno	90.000,00	100.000,00	
04 451 0041	Vigilando, Orientando e Fiscalizando	19.000,00		19.000,00
06	Segurança Pública	0,00	79.000,00	79.000,00
06 181	Policiamento	0,00	68.000,00	68.000,00
06 181 0001	Apoiando a Administração	26.000,00	26.000,00	
06 181 0035	Cuidando dos Jovens	0,00	42.000,00	42.000,00
06 182	Defesa Civil	0,00	11.000,00	11.000,00
06 182 0041	Vigilando, Orientando e Fiscalizando	11.000,00		11.000,00
11	Trabalho	0,00	85.000,00	85.000,00
11 333	Empregabilidade	0,00	30.000,00	30.000,00
11 333 0012	Primeiro Emprego	0,00	30.000,00	30.000,00
11 334	Fomento ao Trabalho	0,00	55.000,00	55.000,00
11 334 0012	Primeiro Emprego	0,00	10.000,00	10.000,00
11 334 0036	Cuidando das Famílias	0,00	18.000,00	18.000,00
11 334 0049	Desenvolvimento Econômico	27.000,00	27.000,00	
12	Educação	58.434.925,00	261.500,00	58.696.425,00
12 361	Ensino Fundamental	48.918.925,00	25.000,00	48.943.925,00
12 361 0025	Todos na Escola	43.558.925,00		43.558.925,00
12 361 0027	Alimentar e Cuidar	665.000,00		665.000,00
12 361 0029	Transporte	0,00	1.450.000,00	1.450.000,00
12 361 0044	Apoiando a Educação	25.000,00	3.270.000,00	3.295.000,00

- continua -

- continuação -

12 362	Ensino Médio			520.000,00		15.000,00	535.000,00	535.000,00
12 362 0025	Todos na Escola	520.000,00	15.000,00				535.000,00	535.000,00
12 363	Ensino Profissional						0,00	44.500,00
12 363 0028	Qualificando Profissionais	44.500,00		44.500,00				44.500,00
12 364	Ensino Superior						113.000,00	177.000,00
12 364 0025	Todos na Escola	113.000,00	177.000,00				290.000,00	290.000,00
12 365	Educação Infantil						7.889.000,00	7.889.000,00
12 365 0026	A Escola e o Futuro	7.889.000,00	0,00					7.889.000,00
12 365 0027	Alimentar e Cuidar	410.000,00	0,00				410.000,00	410.000,00
12 366	Educação de Jovens e Adultos						664.000,00	664.000,00
12 366 0025	Todos na Escola	44.000,00	0,00				44.000,00	44.000,00
12 366 0026	A Escola e o Futuro	44.000,00	0,00				530.000,00	530.000,00
12 366 0027	Alimentar e Cuidar	12.000,00	0,00				12.000,00	12.000,00
12 366 0035	Cuidando dos Jovens	12.000,00	0,00				78.000,00	78.000,00
12 367	Educação Especial						32.000,00	32.000,00
12 367 0027	Alimentar e Cuidar	17.000,00	0,00				17.000,00	17.000,00
12 367 0039	Igualdade Social	15.000,00	0,00				15.000,00	15.000,00
12 368	Educação Básica						198.000,00	198.000,00
12 368 0035	Cuidando dos Jovens	198.000,00	0,00				198.000,00	198.000,00
12 846	Outros Encargos Especiais						100.000,00	100.000,00
12 846 0051	Encargos Previdenciários	0,00		100.000,00				100.000,00
13	Cultura						0,00	2.605.000,00
13 122	Administração Geral						0,00	1.125.000,00
13 122 0030	Cultura e Arte no Município	1.125.000,00	1.125.000,00					1.125.000,00
13 391	Patrimônio Hist Artístico e Arqueológico						0,00	135.000,00
13 391 0005	Patrimônio Cultural	0,00	35.000,00				35.000,00	35.000,00
13 391 0030	Cultura e Arte no Município	100.000,00		100.000,00				100.000,00
13 392	Difusão Cultural						0,00	1.345.000,00
13 392 0030	Cultura e Arte no Município	1.345.000,00	1.345.000,00					1.345.000,00
14	Direito da Cidadania						0,00	19.500,00
14 422	Direitos Individuais, Coletivos e Difuso						0,00	19.500,00
14 422 0036	Cuidando das Famílias	0,00	19.500,00				19.500,00	19.500,00
15	Urbanismo						6.237.000,00	10.186.685,00
15 122	Administração Geral						0,00	8.120.000,00
15 122 0001	Apoiando a Administração	8.015.000,00		8.015.000,00				8.015.000,00
15 122 0009	Conservando Patrimônios Públicos	60.000,00		60.000,00				60.000,00
15 122 0041	Vigiando, Orientando e Fiscalizando	0,00	45.000,00					45.000,00
15 451	Infra Estrutura Urbana						5.957.000,00	5.995.000,00
15 451 0001	Apoiando a Administração	0,00		250.000,00				250.000,00
15 451 0002	Cidade Verde	2.307.000,00	25.000,00				2.332.000,00	2.332.000,00
15 451 0006	Caminhos da Cidade	400.000,00	13.000,00				3.413.000,00	3.413.000,00
15 452	Serviços Urbanos						280.000,00	2.028.685,00
15 452 0006	Caminhos da Cidade	280.000,00	0,00				280.000,00	280.000,00
15 452 0011	Cidade Limpa e Saude	0,00	2.028.685,00				2.028.685,00	2.028.685,00
16	Habitação						18.000,00	54.000,00
16 122	Administração Geral						0,00	54.000,00
16 122 0046	Apoiando a Assistência Social	54.000,00		54.000,00				54.000,00
16 244	Assistência Comunitária						18.000,00	18.000,00
16 244 0014	Morar Bem	18.000,00		0,00		18.000,00		18.000,00
17	Saneamento						2.388.000,00	2.388.000,00
17 244	Assistência Comunitária						938.000,00	938.000,00
17 244 0015	Água em Casa	938.000,00	0,00				938.000,00	938.000,00
17 512	Saneamento Básico Urbano						1.450.000,00	1.450.000,00
17 512 0016	Rota das Águas	600.000,00	0,00				600.000,00	600.000,00
17 512 0017	Água Tratável	500.000,00	0,00				500.000,00	500.000,00

- continua -

- continuação -

17 512 0031	Estruturando a Saúde	0,00	350.000,00		
18	Gestão Ambiental		525.000,00	855.000,00	1.380.000,00
18 122	Administração Geral		0,00	670.000,00	670.000,00
18 122 0041	Vigiando, Orientando e Educando	140.000,00	0,00		
18 122 0050	Preservando o Meio Ambiente	530.000,00	530.000,00		
18 541	Preservação e Conservação Ambiental		525.000,00	115.000,00	640.000,00
18 541 0011	Cidade Limpa e Saudável	0,00	525.000,00		
18 541 0050	Preservando o Meio Ambiente	115.000,00	115.000,00		
18 542	Controle Ambiental		0,00	70.000,00	70.000,00
18 542 0050	Preservando o Meio Ambiente	70.000,00	70.000,00		
19	Ciência e Tecnologia		0,00	143.000,00	143.000,00
19 573	Divulgação do Conhecimento Científico e Tecnológico		0,00	143.000,00	143.000,00
19 573 0013	Futuro Tecnológico	0,00	143.000,00		
20	Agricultura		372.000,00	741.000,00	1.113.000,00
20 122	Administração Geral		0,00	591.000,00	591.000,00
20 122 0007	Homens no Campo	0,00	591.000,00		
20 605	Abastecimento		0,00	40.000,00	40.000,00
20 605 0019	Bons Negócios	0,00	40.000,00	40.000,00	40.000,00
20 606	Extensão Rural		0,00	40.000,00	40.000,00
20 606 0001	Apoiando a Administração	40.000,00	40.000,00		
20 607	Irrigação		372.000,00	40.000,00	412.000,00
20 607 0007	Homens no Campo	372.000,00	40.000,00	412.000,00	
20 608	Promoção da Produção Agropecuária		0,00	30.000,00	30.000,00
20 608 0007	Homens no Campo	0,00	30.000,00		
22	Indústria		0,00	292.000,00	292.000,00
22 661	Promoção Industrial		0,00	292.000,00	292.000,00
22 661 0019	Bons Negócios	0,00	292.000,00		
23	Comércio e Serviços		100.000,00	260.000,00	360.000,00
23 691	Promoção Comercial		100.000,00	190.000,00	290.000,00
23 691 0018	Abate de Animais	0,00	190.000,00		
23 691 0019	Bons Negócios	100.000,00	0,00	100.000,00	
23 695	Turismo		0,00	70.000,00	70.000,00
23 695 0022	Incentivando o Turismo	70.000,00	70.000,00		
25	Energia		1.662.000,00	0,00	1.662.000,00
25 752	Energia Elétrica		1.662.000,00	0,00	1.662.000,00
25 752 0020	Município Iluminado	0,00	1.662.000,00		
26	Transporte		1.944.000,00	475.000,00	2.419.000,00
26 782	Transporte Rodoviário		1.944.000,00	475.000,00	2.419.000,00
26 782 0006	Caminhos da Cidade	850.000,00	20.000,00	870.000,00	
26 782 0021	Acesso Livre	1.094.000,00	255.000,00	1.349.000,00	
26 782 0024	Estruturação Maquiçosa	200.000,00	200.000,00		
27	Desporto e Lazer		725.000,00	1.370.000,00	2.095.000,00
27 122	Administração Geral		0,00	575.000,00	575.000,00
27 122 0004	Esporte Lazer e Socialização	575.000,00	575.000,00		
27 812	Desporto Comunitário		725.000,00	780.000,00	1.505.000,00
27 812 0004	Esporte Lazer e Socialização	780.000,00	1.505.000,00		
27 813	Lazer		0,00	15.000,00	15.000,00
27 813 0004	Esporte Lazer e Socialização	15.000,00	15.000,00		
28	Encargos Especiais		0,00	1.745.000,00	1.745.000,00
28 843	Serviço da Dívida Interna		0,00	1.350.000,00	1.350.000,00
28 843 0042	Investimentos Municipais	1.350.000,00	1.350.000,00		
28 846	Outros Encargos Especiais		0,00	395.000,00	395.000,00
28 846 0051	Encargos Previdenciários	395.000,00	395.000,00		

- continua -

- continuação -

99	Reserva de Contingência		0,00	700.000,00	700.000,00
99 999	Reserva de Contingência		0,00	700.000,00	700.000,00
99 999 0023	Reserva de Contingência	700.000,00	700.000,00		

TOTAL

72.495.925,00

33.530.665,00

106.026.590,00

PROGRAMA DE TRABALHO
DEMONSTRATIVO DE FUNÇÕES, SUBFUNÇÕES E PROGRAMAS
CONFORME O VÍNCULO DOS RECURSOS

CÓDIGO	ESPECIFICAÇÃO	VINCULADOS	ORDINÁRIOS	TOTAL
08	Assistência Social	2.411.000,00	3.359.000,00	5.770.000,00
08 122	Administração Geral	0,00	1.650.000,00	1.650.000,00
08 122 0046	Apoiando a Assistência Social	1.650.000,00	0,00	1.650.000,00
08 124	Controle Interno	0,00	10.000,00	10.000,00
08 124 0046	Apoiando a Assistência Social	10.000,00	0,00	10.000,00
08 243	Assistência à Criança e ao Adolescente	215.000,00	1.369.500,00	1.584.500,00
08 243 0008	Conselhos e Associações	185.000,00	0,00	185.000,00
08 243 0012	Primeiro Emprego	0,00	42.000,00	42.000,00
08 243 0025	Todos na Escola	50.000,00	5.000,00	55.000,00
08 243 0034	Cuidando das Crianças	0,00	160.000,00	160.000,00
08 243 0035	Cuidando dos Jovens	165.000,00	132.500,00	297.500,00
08 243 0036	Cuidando das Famílias	0,00	845.000,00	845.000,00
08 244	Assistência Comunitária	0,00	2.196.000,00	2.196.000,00
08 244 0008	Conselhos e Associações	10.000,00	10.000,00	20.000,00
08 244 0034	Cuidando das Crianças	0,00	1.565.000,00	1.565.000,00
08 244 0035	Cuidando dos Jovens	70.000,00	100.000,00	170.000,00
08 244 0036	Cuidando das Famílias	0,00	62.000,00	62.000,00
08 306	Alimentação e Nutrição	0,00	0,00	0,00
08 306 0007	Homens no Campo	0,00	22.000,00	22.000,00
08 306 0027	Alimentar e Cuidar	0,00	13.000,00	13.000,00
08 422	Direitos Individuais, Coletivos e Difusos	0,00	0,00	0,00
08 422 0008	Conselhos e Associações	10.500,00	10.500,00	21.000,00
10	Saúde	28.558.410,00	0,00	28.558.410,00
10 122	Administração Geral	5.379.000,00	0,00	5.379.000,00
10 122 0008	Conselhos e Associações	0,00	24.000,00	24.000,00
10 122 0045	Apoiando a Saúde	5.355.000,00	0,00	5.355.000,00
10 301	Atenção Básica	11.765.410,00	0,00	11.765.410,00
10 301 0031	Estruturando a Saúde	0,00	2.007.000,00	2.007.000,00
10 301 0037	Município Saudável	1304.410,00	0,00	1304.410,00
10 301 0038	Melhor em Casa	454.000,00	0,00	454.000,00
10 302	Assistência Hospitalar e Ambulatorial	10.156.000,00	0,00	10.156.000,00
10 302 0037	Município Saudável	1356.000,00	0,00	1356.000,00
10 302 0038	Melhor em Casa	6.800.000,00	0,00	6.800.000,00
10 303	Suporte Profilático e Terapêutico	89.000,00	0,00	89.000,00
10 303 0037	Município Saudável	89.000,00	0,00	89.000,00
10 304	Vigilância Sanitária	153.000,00	0,00	153.000,00
10 304 0032	Animais Saudáveis	28.000,00	0,00	28.000,00
10 304 0037	Município Saudável	125.000,00	0,00	125.000,00
10 305	Vigilância Epidemiológica	1.016.000,00	0,00	1.016.000,00
10 305 0037	Município Saudável	1.016.000,00	0,00	1.016.000,00
TOTAL		30.969.410,00	3.359.000,00	34.328.410,00

Governo Municipal de Acaraú
Consolidado

Anexo 9, da Lei nº 4320, de 17/03/64. (Portaria SOF nº 8, de 04/02/85)
Em R\$ 1,00

ORÇAMENTO PROGRAMA PARA 2019
Adendo VIII

CONASP

DEMONSTRATIVO DA DESPESA POR ÓRGÃOS E FUNÇÕES

ÓRGÃOS	FUNÇÕES	Legislativa	Judiciária	Essencial à Justiça
01	Camara Municipal de Acaraú	4.029.280,00	0,00	0,00
02	Gabinete do Prefeito	0,00	0,00	0,00
03	Controladoria Geral do Municipio e Ouvid	0,00	0,00	0,00
04	Secretaria de Administracao e Financas	0,00	0,00	0,00
05	Secretaria de Educacao	0,00	0,00	0,00
06	Secretaria de Saude	0,00	0,00	0,00
07	Secretaria de Infra-Estrutura	0,00	0,00	0,00
08	Secretaria de Turismo e Cultura	0,00	0,00	0,00
09	Secretaria de Desporto e Juventude	0,00	0,00	0,00
10	Sec. de Agron. Pesca, Irri e Des Econ e R	0,00	0,00	0,00
11	Secretaria do Meio Ambiente	0,00	0,00	0,00
12	Secretaria de Assistencia Social	0,00	0,00	0,00
13	Secretaria de Seguranca e Transito	0,00	0,00	0,00
99	Reserva de Contingencia	0,00	0,00	0,00
TOTAL		4.029.280,00	0,00	0,00

Governo Municipal de Acaraú
Consolidado

Anexo 9, da Lei nº 4320, de 17/03/64. (Portaria SOF nº 8, de 04/02/85)
Em R\$ 1,00

ORÇAMENTO PROGRAMA PARA 2019
Adendo VIII

CONASP

DEMONSTRATIVO DA DESPESA POR ÓRGÃOS E FUNÇÕES

ÓRGÃOS	FUNÇÕES	Administração	Defesa Nacional	Segurança Pública
01	Camara Municipal de Acaraú	0,00	0,00	0,00
02	Gabinete do Prefeito	5.029.700,00	0,00	42.000,00
03	Controladoria Geral do Municipio e Ouvid	160.000,00	0,00	0,00
04	Secretaria de Administracao e Financas	4.085.000,00	0,00	26.000,00
05	Secretaria de Educacao	0,00	0,00	0,00
06	Secretaria de Saude	0,00	0,00	0,00
07	Secretaria de Infra-Estrutura	100.000,00	0,00	0,00
08	Secretaria de Turismo e Cultura	0,00	0,00	0,00
09	Secretaria de Desporto e Juventude	0,00	0,00	0,00
10	Sec. de Agron. Pesca, Irri e Des Econ e R	0,00	0,00	0,00
11	Secretaria do Meio Ambiente	0,00	0,00	0,00
12	Secretaria de Assistencia Social	0,00	0,00	0,00
13	Secretaria de Seguranca e Transito	345.000,00	0,00	11.000,00
99	Reserva de Contingencia	0,00	0,00	0,00
TOTAL		9.719.700,00	0,00	79.000,00

Governo Municipal de Acaraú
Consolidado

Anexo 9, da Lei nº 4320, de 17/03/64. (Portaria SOF nº 8, de 04/02/85)
Em R\$ 1,00

ORÇAMENTO PROGRAMA PARA 2019
Adendo VIII

CONASP

DEMONSTRATIVO DA DESPESA POR ÓRGÃOS E FUNÇÕES

ÓRGÃOS	FUNÇÕES	Relações Exteriores	Assistência Social	Previdência Social
01	Camara Municipal de Acaraú	0,00	0,00	0,00
02	Gabinete do Prefeito	0,00	0,00	0,00
03	Controladoria Geral do Município e Ouvid	0,00	0,00	0,00
04	Secretaria de Administracao e Financas	0,00	0,00	0,00
05	Secretaria de Educacao	0,00	0,00	0,00
06	Secretaria de Saude	0,00	0,00	0,00
07	Secretaria de Infra-Estrutura	0,00	0,00	0,00
08	Secretaria de Turismo e Cultura	0,00	0,00	0,00
09	Secretaria de Desporto e Juventude	0,00	63.000,00	0,00
10	Sec. de Agron. Pesca, Irri e Des Econ e R	0,00	0,00	0,00
11	Secretaria do Meio Ambiente	0,00	0,00	0,00
12	Secretaria de Assistencia Social	0,00	5.707.000,00	0,00
13	Secretaria de Segurança e Transito	0,00	0,00	0,00
99	Reserva de Contingencia	0,00	0,00	0,00
TOTAL		0,00	5.770.000,00	0,00

Governo Municipal de Acaraú

Consolidado

Anexo 9, da Lei nº 4320, de 17/03/64. (Portaria SOF nº 8, de 04/02/85)

Em R\$ 1,00

ORÇAMENTO PROGRAMA PARA 2019
Adendo VIII

CONASP

DEMONSTRATIVO DA DESPESA POR ÓRGÃOS E FUNÇÕES

ÓRGÃOS	FUNÇÕES	Saúde	Trabalho	Educação
01	Camara Municipal de Acaraú	0,00	0,00	0,00
02	Gabinete do Prefeito	0,00	0,00	0,00
03	Controladoria Geral do Municipio e Ouvid	0,00	0,00	0,00
04	Secretaria de Administracao e Financas	0,00	0,00	0,00
05	Secretaria de Educacao	0,00	0,00	58.696.425,00
06	Secretaria de Saude	28.558.410,00	0,00	0,00
07	Secretaria de Infra-Estrutura	0,00	0,00	0,00
08	Secretaria de Turismo e Cultura	0,00	0,00	0,00
09	Secretaria de Desporto e Juventude	0,00	30.000,00	0,00
10	Sec. de Agron. Pesca, Irri e Des Econ e R	0,00	0,00	0,00
11	Secretaria do Meio Ambiente	0,00	0,00	0,00
12	Secretaria de Assistencia Social	0,00	55.000,00	0,00
13	Secretaria de Seguranca e Transito	0,00	0,00	0,00
99	Reserva de Contingencia	0,00	0,00	0,00
TOTAL		28.558.410,00	85.000,00	58.696.425,00

Governo Municipal de Acaraú

Consolidado

Anexo 9, da Lei nº 4320, de 17/03/64. (Portaria SOF nº 8, de 04/02/85)

Em R\$ 1,00

ORÇAMENTO PROGRAMA PARA 2019
Adendo VIII

CONASP

DEMONSTRATIVO DA DESPESA POR ÓRGÃOS E FUNÇÕES

ÓRGÃOS	FUNÇÕES	Cultura	Direito da Cidadania	Urbanismo
01	Camara Municipal de Acaraú	0,00	0,00	0,00
02	Gabinete do Prefeito	0,00	0,00	0,00
03	Controladoria Geral do Município e Ouvid	0,00	0,00	0,00
04	Secretaria de Administracao e Financas	0,00	0,00	0,00
05	Secretaria de Educacao	0,00	0,00	0,00
06	Secretaria de Saude	0,00	0,00	0,00
07	Secretaria de Infra-Estrutura	0,00	0,00	16.423.685,00
08	Secretaria de Turismo e Cultura	2.605.000,00	0,00	0,00
09	Secretaria de Desporto e Juventude	0,00	0,00	0,00
10	Sec. de Agron. Pesca, Irri e Des Econ e R	0,00	0,00	0,00
11	Secretaria do Meio Ambiente	0,00	0,00	0,00
12	Secretaria de Assistencia Social	0,00	19.500,00	0,00
13	Secretaria de Seguranca e Transito	0,00	0,00	0,00
99	Reserva de Contingencia	0,00	0,00	0,00
TOTAL		2.605.000,00	19.500,00	16.423.685,00

Governo Municipal de Acaraú
Consolidado

Anexo 9, da Lei nº 4320, de 17/03/64. (Portaria SOF nº 8, de 04/02/85)
Em R\$ 1,00

ORÇAMENTO PROGRAMA PARA 2019
Adendo VIII

CONASP

DEMONSTRATIVO DA DESPESA POR ÓRGÃOS E FUNÇÕES

ÓRGÃOS	FUNÇÕES	Habitação	Saneamento	Gestão Ambiental
01	Camara Municipal de Acaraú	0,00	0,00	0,00
02	Gabinete do Prefeito	0,00	0,00	0,00
03	Controladoria Geral do Município e Ouvid	0,00	0,00	0,00
04	Secretaria de Administracao e Financas	0,00	0,00	0,00
05	Secretaria de Educacao	0,00	0,00	0,00
06	Secretaria de Saude	0,00	0,00	0,00
07	Secretaria de Infra-Estrutura	0,00	2.388.000,00	525.000,00
08	Secretaria de Turismo e Cultura	0,00	0,00	0,00
09	Secretaria de Desporto e Juventude	0,00	0,00	0,00
10	Sec. de Agron. Pesca, Irri e Des Econ e R	0,00	0,00	0,00
11	Secretaria do Meio Ambiente	0,00	0,00	855.000,00
12	Secretaria de Assistencia Social	72.000,00	0,00	0,00
13	Secretaria de Seguranca e Transito	0,00	0,00	0,00
99	Reserva de Contingencia	0,00	0,00	0,00
TOTAL		72.000,00	2.388.000,00	1.380.000,00

Governo Municipal de Acaraú
Consolidado

Anexo 9, da Lei nº 4320, de 17/03/64. (Portaria SOF nº 8, de 04/02/85)
Em R\$ 1,00

ORÇAMENTO PROGRAMA PARA 2019
Adendo VIII

CONASP

DEMONSTRATIVO DA DESPESA POR ÓRGÃOS E FUNÇÕES

ÓRGÃOS	FUNÇÕES	Ciência e Tecnologia	Agricultura	Organização Agrária
01	Camara Municipal de Acarau	0,00	0,00	0,00
02	Gabinete do Prefeito	63.000,00	0,00	0,00
03	Controladoria Geral do Municipio e Ouvid	0,00	0,00	0,00
04	Secretaria de Administracao e Financas	0,00	0,00	0,00
05	Secretaria de Educacao	0,00	0,00	0,00
06	Secretaria de Saude	0,00	0,00	0,00
07	Secretaria de Infra-Estrutura	0,00	452.000,00	0,00
08	Secretaria de Turismo e Cultura	0,00	0,00	0,00
09	Secretaria de Desporto e Juventude	80.000,00	0,00	0,00
10	Sec. de Agron. Pesca, Irri e Des Econ e R	0,00	661.000,00	0,00
11	Secretaria do Meio Ambiente	0,00	0,00	0,00
12	Secretaria de Assistencia Social	0,00	0,00	0,00
13	Secretaria de Seguranca e Transito	0,00	0,00	0,00
99	Reserva de Contingencia	0,00	0,00	0,00
TOTAL		143.000,00	1.113.000,00	0,00

Governo Municipal de Acaraú
Consolidado

Anexo 9, da Lei nº 4320, de 17/03/64. (Portaria SOF nº 8, de 04/02/85)
Em R\$ 1,00

ORÇAMENTO PROGRAMA PARA 2019
Adendo VIII

CONASP

DEMONSTRATIVO DA DESPESA POR ÓRGÃOS E FUNÇÕES

ÓRGÃOS	FUNÇÕES	Indústria	Comércio e Serviços	Comunicações
01	Camara Municipal de Acaraú	0,00	0,00	0,00
02	Gabinete do Prefeito	0,00	0,00	0,00
03	Controladoria Geral do Municipio e Ouvid	0,00	0,00	0,00
04	Secretaria de Administracao e Financas	0,00	0,00	0,00
05	Secretaria de Educacao	0,00	0,00	0,00
06	Secretaria de Saude	0,00	0,00	0,00
07	Secretaria de Infra-Estrutura	292.000,00	290.000,00	0,00
08	Secretaria de Turismo e Cultura	0,00	70.000,00	0,00
09	Secretaria de Desporto e Juventude	0,00	0,00	0,00
10	Sec. de Agron. Pesca, Irri e Des Econ e R	0,00	0,00	0,00
11	Secretaria do Meio Ambiente	0,00	0,00	0,00
12	Secretaria de Assistencia Social	0,00	0,00	0,00
13	Secretaria de Seguranca e Transito	0,00	0,00	0,00
99	Reserva de Contingencia	0,00	0,00	0,00
TOTAL		292.000,00	360.000,00	0,00

Governo Municipal de Acaraú
Consolidado

Anexo 9, da Lei nº 4320, de 17/03/64. (Portaria SOF nº 8, de 04/02/85)
Em R\$ 1,00

ORÇAMENTO PROGRAMA PARA 2019
Adendo VIII

CONASP

DEMONSTRATIVO DA DESPESA POR ÓRGÃOS E FUNÇÕES

ÓRGÃOS	FUNÇÕES	Energia	Transporte	Desporto e Lazer
01	Camara Municipal de Acaraú	0,00	0,00	0,00
02	Gabinete do Prefeito	0,00	0,00	0,00
03	Controladoria Geral do Município e Ouvid	0,00	0,00	0,00
04	Secretaria de Administracao e Financas	0,00	0,00	0,00
05	Secretaria de Educacao	0,00	0,00	0,00
06	Secretaria de Saude	0,00	0,00	0,00
07	Secretaria de Infra-Estrutura	1.662.000,00	2.419.000,00	0,00
08	Secretaria de Turismo e Cultura	0,00	0,00	0,00
09	Secretaria de Desporto e Juventude	0,00	0,00	2.095.000,00
10	Sec. de Agron. Pesca, Irri e Des Econ e R	0,00	0,00	0,00
11	Secretaria do Meio Ambiente	0,00	0,00	0,00
12	Secretaria de Assistencia Social	0,00	0,00	0,00
13	Secretaria de Seguranca e Transito	0,00	0,00	0,00
99	Reserva de Contingencia	0,00	0,00	0,00
TOTAL		1.662.000,00	2.419.000,00	2.095.000,00

Governo Municipal de Acaraú
Consolidado

Anexo 9, da Lei nº 4320, de 17/03/64. (Portaria SOF nº 8, de 04/02/85)
Em R\$ 1,00

ORÇAMENTO PROGRAMA PARA 2019
Adendo VIII

CONASP

DEMONSTRATIVO DA DESPESA POR ÓRGÃOS E FUNÇÕES

ÓRGÃOS	FUNÇÕES	Encargos Especiais	Reserva de Contingência	TOTAL
01	Camara Municipal de Acaraú	0,00	0,00	4.029.280,00
02	Gabinete do Prefeito	0,00	0,00	5.134.700,00
03	Controladoria Geral do Município e Ouvid	0,00	0,00	160.000,00
04	Secretaria de Administracao e Financas	1.745.000,00	0,00	5.856.000,00
05	Secretaria de Educacao	0,00	0,00	58.696.425,00
06	Secretaria de Saude	0,00	0,00	28.558.410,00
07	Secretaria de Infra-Estrutura	0,00	0,00	24.551.685,00
08	Secretaria de Turismo e Cultura	0,00	0,00	2.675.000,00
09	Secretaria de Desporto e Juventude	0,00	0,00	2.268.000,00
10	Sec. de Agron. Pesca, Irri e Des Econ e R	0,00	0,00	661.000,00
11	Secretaria do Meio Ambiente	0,00	0,00	855.000,00
12	Secretaria de Assistencia Social	0,00	0,00	5.853.500,00
13	Secretaria de Seguranca e Transito	0,00	0,00	356.000,00
99	Reserva de Contingencia	0,00	700.000,00	700.000,00
TOTAL		1.745.000,00	700.000,00	140.355.000,00

Governo Municipal de Acaraú
 ORÇAMENTO PROGRAMA PARA 2019 - Consolidado
 RELAÇÃO DE PROJETOS E ATIVIDADES

CONASP

CÓDIGO	ESPECIFICAÇÃO	VALOR
01 01. 01 031 0001 1.001	Construcao do Predio do Poder Legislativo Municipal	200.000,00
02 01. 04 122 0001 1.002	Construcao e Reforma do Centro Administrativo Municipal	43.000,00
05 01. 12 361 0025 1.003	Construcao, Reforma, Ampliacao e Equipamentos de Unidades de Educacao	1.075.000,00
05 01. 12 365 0026 1.004	Construcao de Creches no Municipio	738.000,00
05 02. 12 361 0025 1.005	Construcao, Reforma, Ampliacao e Equipamento de Unid. da Educacao Basic	960.000,00
06 01. 10 301 0031 1.006	Construcao, Reforma e Ampliacao de Unidades de Saude	1.638.000,00
06 01. 10 301 0031 1.007	Aquisicao de Equipamentos de Saude	77.000,00
06 01. 10 301 0031 1.008	Aquisicao de Ambulancias	292.000,00
07 01. 04 451 0010 1.009	Construcao, Reforma e Ampliacao de Cemitérios	100.000,00
07 01. 15 122 0009 1.010	Obras e Instalacao de Pequeno Porte	60.000,00
07 01. 15 451 0001 1.011	Construção de Muros e Arrimos	250.000,00
07 01. 15 451 0002 1.012	Construcao, Reforma e Conservacao de Praças e Canteiros Parques e Jardins	1.600.000,00
07 01. 15 451 0002 1.013	Urbanizacao da Orla Maritima no Municipio	732.000,00
07 01. 15 451 0006 1.014	Pavimentacao de Vias e Logradouros	3.413.000,00
07 01. 15 452 0006 1.015	Pavimentação com Asfalto das Vias Públicas	280.000,00
07 01. 17 244 0015 1.016	Implantacao e Ampliacao de Redes de Abastecimento Dagua.	938.000,00
07 01. 17 512 0016 1.017	Dragagem e Estruturacao de Portos	600.000,00
07 01. 17 512 0017 1.018	Manutencao do Sistema de Esgotamento Sanitario no Municipio.	500.000,00
07 01. 17 512 0031 1.019	Construcao de Melhorias Sanitarias Domiciliares	350.000,00
07 01. 18 541 0011 1.020	Construcao de Aterros Sanitarios	525.000,00
07 01. 20 605 0019 1.021	Construcao da Casa de Farinha	20.000,00
07 01. 20 605 0019 1.022	Construcao da Casa do Mel	20.000,00
07 01. 20 607 0007 1.023	Perfuracao de Pocos Profundos	412.000,00
07 01. 23 691 0019 1.024	Construcao e Reforma de Mercados Publicos	100.000,00
07 01. 25 752 0020 1.025	Ampliacao de Redes de Eletrificacao Urbana	55.000,00
07 01. 26 782 0006 1.026	Pavimentacao, Ampliacao e Melhoria da Malha Rodoviaria Municipal	870.000,00
07 01. 26 782 0021 1.027	Construcao e Recuperacao de Obras Darte	20.000,00
07 01. 26 782 0021 1.028	Construcao de Passagens Molhadas no Municipio.	75.000,00
08 01. 13 391 0005 1.029	Conservacao de Predios e Monumentos Historicos no Municipio.	35.000,00
08 01. 13 391 0030 1.030	Implantacao do Centro de Artesanatos no Municipio	65.000,00
08 01. 13 392 0030 1.031	Construcao de Nucleos de Arte e Cultura	50.000,00
08 01. 13 392 0030 1.032	Implantacao de Bibliotecas e Centros Culturais	80.000,00
09 01. 27 812 0004 1.033	Construcao e Reforma de Praças Desportivas	50.000,00
09 01. 27 812 0004 1.034	Reforma e Ampliacao de Campos de Futebol no Municipio	100.000,00
09 01. 27 812 0004 1.035	Construcao de Quadras de Areia para Pratica de Volei	40.000,00
09 01. 27 812 0004 1.036	Construcao de Quadras Poliesportivas	250.000,00
09 01. 27 812 0004 1.037	Construcao de Quadras de Esporte Cobertas	400.000,00
09 01. 27 812 0004 1.038	Implantação do Centro de Esporte - ARENINHA	500.000,00
09 01. 27 813 0004 1.039	Revitalizacao das Academias de Arte e Dancas no Municipio	15.000,00
12 01. 08 244 0036 1.040	Construcao e Reforma de Unidades de Assistencia Social	73.000,00
12 04. 16 244 0014 1.041	Construcao e Melhoria de Habitacoes de Interesse Social	18.000,00
	TOTAL	17.619.000,00
01 01. 01 031 0001 2.001	Manutencao e Funcionamento das Atividades Legislativas	3.829.280,00
02 01. 04 091 0001 2.002	Funcionamento da Procuradoria e dos Servicos Juridicos do Municipio	450.000,00
02 01. 04 122 0001 2.003	Manutencao das Atividades do Gabinete do Prefeito	2.941.700,00
02 01. 04 122 0001 2.004	Gerenciamento e Desenvolvimento Distrital	35.000,00
02 01. 04 122 0011 2.005	Manutencao das Atividades da Guarda Municipal	1.300.000,00

- continua -

- continuação -

CÓDIGO	ESPECIFICAÇÃO	VALOR
02 01. 04 122 0030 2.006	Festividades de Emancipação Política no Município	220.000,00
02 01. 04 122 0041 2.007	Apoio ao Destacamentos Militar e Civil do Município de Acarau	10.000,00
02 01. 04 131 0001 2.008	Atividades de Publicidade e Divulgação Oficial do Município	30.000,00
02 01. 06 181 0035 2.009	Manutencado Tiro de Guerra	42.000,00
02 01. 19 573 0013 2.010	Parcerias e Cooperacao para Profissionalizacao do Adolescente	63.000,00
03 01. 04 121 0001 2.011	Manutenção das Atividades da Controladora Geral do Município e Ouvidoria	160.000,00
04 01. 04 122 0001 2.012	Manutencao das Atividades Administrativas do Governo Municipal	3.500.000,00
04 01. 04 122 0003 2.013	Programa de Valorizacao do Servidor Publico	10.000,00
04 01. 04 122 0003 2.014	Indenizacoes e Acordos Trabalhistas	100.000,00
04 01. 04 122 0021 2.015	Recrutamento e Formacao de Pessoal	60.000,00
04 01. 04 123 0001 2.016	Manutencao das Atividades Financeiras do Governo Municipal	415.000,00
04 01. 06 181 0001 2.017	Apoio ao Destacamento da Policia Militar no Distrito de Juritianha	26.000,00
04 01. 28 843 0042 2.018	Programa de Amortizacao da Divida Fundada	1.350.000,00
04 01. 28 846 0051 2.019	Patrimônio do Servidor Publico Fundo Geral	395.000,00
05 01. 12 361 0025 2.020	Desenvolvimento do Ensino Fundamental	3.263.425,00
05 01. 12 361 0025 2.021	Manutencao do PDDE - Programa Dinheiro Direto na Escola	10.000,00
05 01. 12 361 0025 2.022	Manutencao das Atividades de Educacao Complementar	22.500,00
05 01. 12 361 0025 2.023	Programa a Escola Vai Pra Casa	23.000,00
05 01. 12 361 0027 2.024	Manutenção do Programa Nacional de Alimentação Escolar - Fundamental	665.000,00
05 01. 12 361 0029 2.025	Serviço Municipal de Transporte Escolar	1.100.000,00
05 01. 12 361 0029 2.026	Aquisicao de Transporte Escolar	350.000,00
05 01. 12 361 0044 2.027	Gestao Administrativa da Secretaria de Educacao	3.270.000,00
05 01. 12 362 0025 2.028	Desenvolvimento do Ensino Medio	535.000,00
05 01. 12 363 0028 2.029	Incremento a Profissionalizacao de Estudantes da Rede Publica	14.000,00
05 01. 12 363 0028 2.030	Implantacao do Centro de Linguas no Municipio	15.500,00
05 01. 12 363 0028 2.031	Pap - Programa de Apoio ao Professor	15.000,00
05 01. 12 364 0025 2.032	Apoio a Estudantes Universitarios	177.000,00
05 01. 12 365 0026 2.033	Desenvolvimento da Educacao Infantil	376.000,00
05 01. 12 365 0027 2.034	Manutencao do Pnac - Programa de Alimentacao de Creches	230.000,00
05 01. 12 365 0027 2.035	Manutenção do Programa Nacional de Merenda Escolar - Pre-escola	180.000,00
05 01. 12 366 0027 2.036	Manutenção do Programa Nacional de Merenda Escolar - Jovens e Adultos	12.000,00
05 01. 12 366 0035 2.037	Desenvolvimento da Educacao de Jovens e Adultos	78.000,00
05 01. 12 367 0027 2.038	Manutenção do Programa Nacional de Alimentação Escolar - AEE	17.000,00
05 01. 12 367 0039 2.039	Apoio e Incremento da Educacao para Alunos Especiais.	15.000,00
05 01. 12 368 0035 2.040	Aquisicao de Uniformes para Alunos da Rede Publica de Educacao	98.000,00
05 01. 12 368 0035 2.041	Aquisição de Uniformes para Alunos da Rede Publica de Educação	100.000,00
05 02. 12 361 0025 2.042	Valorizacao do Magisterio - 60 FUNDEB	29.670.000,00
05 02. 12 361 0025 2.043	Manutencao e Desenvolvimento do Ensino Fundamental - 40 - FUNDEB	8.535.000,00
05 02. 12 364 0025 2.044	Formacao de Profissionais do Magisterio	113.000,00
05 02. 12 365 0026 2.045	Manutencao e Desenvolvimento da Educacao Infantil - 40 - FUNDEB	4.004.500,00
05 02. 12 365 0026 2.046	Remuneracao do Pessoal ao Magisterio da Educacao Infantil-Pre-Escola-FUNDEB	1.000.000,00
05 02. 12 365 0026 2.047	Remuneracao do Pessoal do Magisterio da Educacao Infantil-CRECHES-FUNDEB 60%	1.360.500,00
05 02. 12 366 0025 2.048	Desenvolvimento da Educacao de Jovens e Adultos	44.000,00
05 02. 12 366 0026 2.049	Remuneracao do Pessoal do Magisterio da Educacao de Jov. e Adultos-EJA-FUNDEB	275.000,00
05 02. 12 366 0026 2.050	Remuneracao do Pessoal do Magisterio da Educacao Especial - EE - FUNDEB 60%	255.000,00
05 02. 12 846 0051 2.051	Patrimônio do Servidor Publico FUNDEB	100.000,00
06 01. 10 122 0008 2.052	Funcionamento do Conselho Municipal de Saude	24.000,00
06 01. 10 122 0045 2.053	Gestao Administrativa da Secretaria de Saude	5.355.000,00
06 01. 10 301 0037 2.054	Gestao, Fortalecimento e Expancao da Atencao Basica de Saude	8.772.410,00
06 01. 10 301 0037 2.055	Assistencia Especial da Saude Infanto-Juvenil	32.000,00
06 01. 10 301 0037 2.056	Manutencao de Centros de Apoio Psicossocial	500.000,00

- continua -

- continuação -

CÓDIGO	ESPECIFICAÇÃO	VALOR
06 01. 10 301 0038 2.057	Programa Mais Medicos	454.000,00
06 01. 10 302 0037 2.058	Acoes de Gestao e Expansao da Atencao Ambulatorial e Hospitalar	3.356.000,00
06 01. 10 302 0038 2.059	Consortio Intermunicipal de Saude Publica	400.000,00
06 01. 10 302 0038 2.060	Repasso Susmac - Soc. Acarauense de Protecao e Assistencia Maternidade e a I	6.400.000,00
06 01. 10 303 0037 2.061	Blafb - Bloco de Assistencia Farmaceutica	89.000,00
06 01. 10 304 0032 2.062	Apoio ao Programa de Cuidado com os Animais no Municipio	28.000,00
06 01. 10 304 0037 2.063	Blvgs - Bloco de Vigilancia em Saude - Vigilancia Sanitaria	125.000,00
06 01. 10 305 0037 2.064	Acoes de Vigilancia e Controle Epidimiologico	1.016.000,00
07 01. 15 122 0001 2.065	Gestao Administrativa do Setor de Infra-Estrutura	8.015.000,00
07 01. 15 122 0041 2.066	Acoes Municipais de Apoio aos Servicos de Seguranca Publica	45.000,00
07 01. 15 452 0011 2.067	Promocao de Servicos Basicos de Utilidade Publica	150.000,00
07 01. 15 452 0011 2.068	Manutencao dos Servicos de Limpeza Publica	1.878.685,00
07 01. 22 661 0019 2.069	Projeto de Atracao Industrial	292.000,00
07 01. 23 691 0018 2.070	Manutencao de Matadouros Publicos Municipais	190.000,00
07 01. 25 752 0020 2.071	Manutencao da Rede de Iluminacao Publica	1.607.000,00
07 01. 26 782 0021 2.072	Conservacao e Manutencao das Estradas Municipais	1.254.000,00
07 01. 26 782 0024 2.073	Manutencao da Frota de Veiculos e Maquinas	200.000,00
08 01. 13 122 0030 2.074	Gestao Administrativa da Secretaria de Cultura e Turismo	1.125.000,00
08 01. 13 391 0030 2.075	Implantacao da Orquestra Sinfonica Poetisa Dinorah Ramos no Municipio	35.000,00
08 01. 13 392 0030 2.076	Realizacao das Festividades Carnavalescas	170.000,00
08 01. 13 392 0030 2.077	Manutencao da Banda de Musica	350.000,00
08 01. 13 392 0030 2.078	Manutencao de Centros de Arte e Cultura	70.000,00
08 01. 13 392 0030 2.079	Realizacao de Festividades da Cultura Popular	600.000,00
08 01. 13 392 0030 2.080	Bolsa de Incentivo aos Jovens Musicos	15.000,00
08 01. 13 392 0030 2.081	Programa de Incentivo a Arte Grafite e Pintura	10.000,00
08 01. 23 695 0022 2.082	Fortalecimento e Apoio a Servicos Turisticos	70.000,00
09 01. 08 243 0035 2.083	Projetos Sociais para Juventude	63.000,00
09 01. 11 333 0012 2.084	Programa Primeiro Emprego	30.000,00
09 01. 19 573 0013 2.085	Acoes de Inclusao Digital	80.000,00
09 01. 27 122 0004 2.086	Gestao Administrativa da Secretaria de Desporto e Juventude	575.000,00
09 01. 27 812 0004 2.087	Desenvolvimento do Desporto Amador	165.000,00
10 01. 20 122 0007 2.088	Manutencao das Atividades da Sec. Agroneg. Irrig. Pesca e Desenv. Economico	591.000,00
10 01. 20 606 0001 2.089	Apoio ao Pescador	40.000,00
10 01. 20 608 0007 2.090	Apoio ao Produtor Rural	30.000,00
11 01. 18 122 0041 2.091	Manutencao do Sistema de Gestao Contr. Fisc. e Monitoramento Ambiental	140.000,00
11 01. 18 122 0050 2.092	Manutencao e Capacitacao em Educacao Ambiental	30.000,00
11 01. 18 122 0050 2.093	Gestao Administrativa da Secretaria de Meio Ambiente	500.000,00
11 01. 18 541 0050 2.094	Manutencao do Programa Acarau Recicla	100.000,00
11 01. 18 542 0050 2.095	Acoes de Arborizacao e Protecao do Meio Ambiente	70.000,00
11 02. 18 541 0050 2.096	Manutencao do Fundo de Defesa do Meio Ambiente	15.000,00
12 01. 08 122 0046 2.097	Gestao Administrativa da Secretaria de Assistencia Social	1.610.000,00
12 01. 08 124 0046 2.098	Realizacao de Conferencia da Assistencia Social	10.000,00
12 01. 08 243 0008 2.099	Funcionamento do Conselho Tutelar	185.000,00
12 01. 08 244 0008 2.100	Apoio a Associacoes Comunitarias	10.000,00
12 01. 08 306 0007 2.101	Programa Compra Direta Local da Agricultura Familiar	22.000,00
12 01. 08 306 0027 2.102	Programa de Educacao Alimentar e Nutricional	13.000,00
12 01. 08 422 0008 2.103	Manutencao de Conselhos Vinculados	10.500,00
12 01. 11 334 0012 2.104	Implantacao do Fundo de Desenvolvimento Local de Acarau	10.000,00
12 01. 11 334 0036 2.105	Acoes de Enfrentamento da Probreza e Combate a Fome	18.000,00
12 01. 11 334 0049 2.106	Programa de Apoio a Micro e Pequenas Empresas no Municipio	14.000,00
12 01. 11 334 0049 2.107	Implantacao da Agencia de Desenvolvimento Economico	13.000,00

- continua -

- continuação -

CÓDIGO	ESPECIFICAÇÃO	VALOR
12 01. 14 422 0036 2.108	Acoes de Valorizacao e Protecao da Cidadania	19.500,00
12 02. 08 122 0046 2.109	Manutencao do Fundo Municipal de Assistencia Social	40.000,00
12 02. 08 243 0034 2.110	Fundo Municipal de Manutencao do Abrigo Institucional	49.000,00
12 02. 08 243 0035 2.111	Manutencao do Programa Projovem	12.000,00
12 02. 08 243 0035 2.112	Primeira Infância no SUAS/ Criança Feliz	180.500,00
12 02. 08 244 0034 2.113	Bloco de Proteção Social Especial Média e Alta Complexidade	482.000,00
12 02. 08 244 0034 2.114	Bloco de Proteção Social Básica	1.083.000,00
12 02. 08 244 0035 2.115	Bloco de Gestão do Programa Bolsa Família e Cad. Único - IGD/BF	470.000,00
12 02. 08 244 0036 2.116	Acoes de Assistencia, Promocao e Servico Social a Populacao	65.000,00
12 02. 08 244 0036 2.117	Beneficios Eventuais - Doacoes, Auxilio Natalidade e Funerario	76.000,00
12 02. 08 244 0036 2.118	Programa Acessuas	77.000,00
12 02. 08 244 0036 2.119	Fortalecimento da Instância de Controle Social do SUAS - IGD SUAS/IGD-PBF	12.000,00
12 02. 08 244 0036 2.120	Bloco de Gestão do SUAS - IGD SUAS	82.000,00
12 03. 08 243 0012 2.121	Acoes e Politicas Publicas de Profissionalizacao de Adolescentes	42.000,00
12 03. 08 243 0025 2.122	Fortalecimento das Entidades da Sociedade Civil	55.000,00
12 03. 08 243 0034 2.123	Acoes e Politicas Publicas de Combate ao Trabalho Infantil	111.000,00
12 03. 08 243 0035 2.124	Combate ao Abuso e Exploracao Sexual de Crianças e Adolescentes	42.000,00
12 03. 08 243 0036 2.125	Programa Família Acolhedora	30.000,00
12 03. 08 243 0036 2.126	Manutencao do Fundo Municipal da Criança e Adolescente	815.000,00
12 04. 16 122 0046 2.127	Gestao Administrativa do Programa Social de Habitacao	54.000,00
12 05. 08 244 0036 2.128	Manutencao do Fundo de Politicas sobre Drogas	50.000,00
13 01. 04 122 0041 2.129	Funcionamento da Secretaria de Segurança e Transito	20.000,00
13 01. 04 125 0041 2.130	Manutenção da Guarda Municipal	306.000,00
13 01. 04 451 0041 2.131	Manutenção do Transito Municipal	19.000,00
13 01. 06 182 0041 2.132	Manutenção da Defesa Civil	11.000,00
99 01. 99 999 0023 2.133	Reserva de Contingencia	700.000,00
	TOTAL	122.736.000,00
	TOTAL	140.355.000,00

Governo Municipal de Acaraú
ORÇAMENTO PROGRAMA PARA 2019 - Consolidado

Em R\$ 1,00

TOTAIS POR TIPO DE ORÇAMENTO

Orçamento Fiscal.....	106.026.590,00
Orçamento Seguridade social.....	34.328.410,00
TOTAL.....	140.355.000,00

PROJEÇÃO DA RECEITA CORRENTE LÍQUIDA

CÓDIGO	E S P E C I F I C A Ç Ã O	RECEITAS CORRENTES	DEDUÇÕES DE RECEITA
1.0.0.0.00.0.0.00.00.00	Receitas Correntes		
1.1.0.0.00.0.0.00.00.00	Impostos, taxas e contribuições de melhoria		
1.1.1.0.00.0.0.00.00.00	Impostos		
1.1.1.3.00.0.0.00.00.00	Imposto Renda Prov. de Qualquer Natureza		
1.1.1.3.03.0.0.00.00.00	Imposto sobre a Renda - Retido na Fonte		
1.1.1.3.03.1.0.00.00.00	Imposto sobre a Renda - Retido na Fonte - Trabalho		
1.1.1.3.03.1.1.00.00.00	Imposto sobre a Renda - Retido na Fonte - Trabalho - Princi	2.300.000,00	
1.1.1.3.03.4.0.00.00.00	Imposto sobre a Renda Retido na Fonte Outros Rendimentos		
1.1.1.3.03.4.1.00.00.00	Imposto sobre a Renda Retido na Fonte Outros Rendimentos -	200.000,00	
1.1.1.8.00.0.0.00.00.00	Impostos Específicos de Estados/DF Municípios		
1.1.1.8.01.0.0.00.00.00	Impostos sobre o Patrimônio para Estados/DF/Municípios		
1.1.1.8.01.1.0.00.00.00	Imposto sobre a Propriedade Predial e Territorial Urbana		
1.1.1.8.01.1.1.00.00.00	Imposto sobre a Propriedade Predial e Territorial Urbana -	150.000,00	
1.1.1.8.01.1.2.00.00.00	Imposto sobre a Propriedade Predial e Territorial Urbana -	15.000,00	
1.1.1.8.01.1.3.00.00.00	Imposto sobre a Propriedade Predial e Territorial Urbana -	60.000,00	
1.1.1.8.01.1.4.00.00.00	Imposto sobre a Propriedade Predial e Territorial Urbana -	17.000,00	
1.1.1.8.01.4.0.00.00.00	Imposto Transmissão Inter Vivos Bens Imóveis e Direitos		
1.1.1.8.01.4.1.00.00.00	Imposto Transmissão Inter Vivos Bens Imóveis e Direitos - P	120.000,00	
1.1.1.8.01.4.2.00.00.00	Imposto Transmissão Inter Vivos Bens Imóveis e Direitos - M	10.000,00	
1.1.1.8.01.4.3.00.00.00	Imposto Transmissão Inter Vivos Bens Imóveis e Direitos - D	5.000,00	
1.1.1.8.01.4.4.00.00.00	Imposto Transmissão Inter Vivos Bens Imóveis e Direitos - M	1.500,00	
1.1.1.8.02.0.0.00.00.00	Impostos s/ Produção, circulação de Mercadorias e Serviços		
1.1.1.8.02.3.0.00.00.00	Imposto sobre Serviços de Qualquer Natureza		
1.1.1.8.02.3.1.00.00.00	Imposto sobre Serviços de Qualquer Natureza - Principal	4.000.000,00	
1.1.1.8.02.3.2.00.00.00	Imposto sobre Serviços de Qualquer Natureza - Multa e jur.	30.000,00	
1.1.1.8.02.3.3.00.00.00	Imposto sobre Serviços de Qualquer Natureza - Dívida ativa	45.000,00	
1.1.1.8.02.3.4.00.00.00	Imposto sobre Serviços de Qualquer Natureza - Mul.jur.div.a	5.000,00	
1.1.2.0.00.0.0.00.00.00	Taxas		
1.1.2.1.00.0.0.00.00.00	Taxas pelo Exercício Poder de Polícia		
1.1.2.1.04.0.0.00.00.00	Taxa de Controle e Fiscalização Ambiental		
1.1.2.1.04.1.0.00.00.00	Taxa de Controle e Fiscalização Ambiental		
1.1.2.1.04.1.1.00.00.00	Taxa de Controle e Fiscalização Ambiental - Principal	20.000,00	
1.1.2.8.00.0.0.00.00.00	Taxas - Específicas de Estados, DF e Municípios		
1.1.2.8.01.0.0.00.00.00	Taxas de Inspeção, Controle e Fiscalização		
1.1.2.8.01.1.0.00.00.00	Taxa de Fiscalização de Vigilância Sanitária		
1.1.2.8.01.1.1.00.00.00	Taxa de Fiscalização de Vigilância Sanitária - Principal	9.000,00	
1.1.2.8.01.1.2.00.00.00	Taxa de Fiscalização de Vigilância Sanitária - Multa e jur.	1.000,00	
1.1.2.8.01.9.0.00.00.00	Taxas de Inspeção, Controle e Fiscalização - Outras		
1.1.2.8.01.9.1.00.00.00	Taxas de Inspeção, Controle e Fiscalização - Outras - Princ		
1.1.2.8.01.9.1.01.00.00	Taxas de Inspeção, Controle e Fiscalização - Outras - Princ	300.000,00	
1.1.2.8.01.9.2.00.00.00	Taxas de Inspeção, Controle e Fiscalização - Outras - Mul.j	10.000,00	

PROJEÇÃO DA RECEITA CORRENTE LÍQUIDA

CÓDIGO	E S P E C I F I C A Ç Ã O	RECEITAS CORRENTES	DEDUÇÕES DE RECEITA
1.2.0.0.00.0.0.00.00.00	Contribuições		
1.2.4.0.00.0.0.00.00.00	Contribuição para o Custeio do Serviço de Iluminação Pública		
1.2.4.0.00.1.0.00.00.00	Contribuição Custeio do Serviço de Iluminação Pública		
1.2.4.0.00.1.1.00.00.00	Contribuição Custeio do Serviço de Iluminação Pública - Pri	1.600.000,00	
1.3.0.0.00.0.0.00.00.00	Receita Patrimonial		
1.3.1.0.00.0.0.00.00.00	Exploração do Patrimônio Imobiliário do Estado		
1.3.1.0.01.0.0.00.00.00	Aluguéis, Arrendamentos, Foros, Laudêmios, Tarifas de Ocupa		
1.3.1.0.01.2.0.00.00.00	Foros, Laudêmios e Tarifas de Ocupação		
1.3.1.0.01.2.1.00.00.00	Foros, Laudêmios e Tarifas de Ocupação - Principal	15.000,00	
1.3.2.0.00.0.0.00.00.00	Valores Mobiliários		
1.3.2.1.00.0.0.00.00.00	Juros e Correções Monetárias		
1.3.2.1.00.1.0.00.00.00	Remuneração de Depósitos Bancários		
1.3.2.1.00.1.1.00.00.00	Remuneração de Depósitos Bancários - Principal		
1.3.2.1.00.1.1.10.00.00	Remuneração de Depósitos de Recursos Vinculados - Principal		
1.3.2.1.00.1.1.10.10.00	Rem. Dep. Banc. Rec. Vinc. - Royalties - Principal		
1.3.2.1.00.1.1.10.10.90	Rem. Dep. Banc. Rec. Vinc.-Royal outros - Principal	5.000,00	
1.3.2.1.00.1.1.10.15.00	Rem. Dep. Banc. Rec. Vinc.-FUNDEB - Principal	15.000,00	
1.3.2.1.00.1.1.10.20.00	Rem. Dep. Banc. Rec. Vinc. - SUS - Principal		
1.3.2.1.00.1.1.10.20.80	Rem. Dep. Banc. Rec. Vinc. - SUS - Bloco de Custeio	10.000,00	
1.3.2.1.00.1.1.10.25.00	Rem. Dep. Banc. Rec. Vinc. - FNDE - Principal		
1.3.2.1.00.1.1.10.25.01	Rem. Dep. Banc. Rec. Vinc. - FNDE Salario Educacao- Princip	5.000,00	
1.3.2.1.00.1.1.10.25.03	Rem. Dep. Banc. Rec. Vinc. - FNDE PNAE - Principal	15.000,00	
1.3.2.1.00.1.1.10.25.04	Rem. Dep. Banc. Rec. Vinc. - FNDE PNATE - Principal	5.000,00	
1.3.2.1.00.1.1.10.25.90	Rem. Dep. Banc. Rec. Vinc. - outros FNDE - Principal	3.000,00	
1.3.2.1.00.1.1.10.30.00	Rem. Dep. Banc. Rec. Vinc. - FNAS - Principal		
1.3.2.1.00.1.1.10.30.90	Rem. Dep. Banc. Rec. Vinc. - Outras Transf. FNAS - Principa	10.000,00	
1.3.2.1.00.1.1.10.35.00	Rem. Dep. Banc. Rec. Vinc. - Convênios - Principal		
1.3.2.1.00.1.1.10.35.10	Rem. Dep. Banc. Rec. Vinc. - Conv. - Educação - Principal	13.000,00	
1.3.2.1.00.1.1.10.35.20	Rem. Dep. Banc. Rec. Vinc. - Conv. - Saúde - Principal	7.000,00	
1.3.2.1.00.1.1.10.35.90	Rem. Dep. Banc. Rec. Vinc. - Conv. - Outros - Principal	10.000,00	
1.3.2.1.00.1.1.10.53.00	Rem. Dep. Banc. Rec. Vinc. - CIDE - Principal	4.000,00	
1.3.2.1.00.1.1.10.55.00	Rem. Dep. Banc. Rec. Vinc. - FEAS - Principal	3.000,00	
1.3.2.1.00.1.1.10.90.00	Rem. Dep. Banc. Rec. Vinc. - Outros dest. - Principal		
1.3.2.1.00.1.1.10.90.10	Rem. Dep. Banc. Rec. Vinc. - Out. dest edu. - Principal	8.000,00	
1.3.2.1.00.1.1.10.90.20	Rem. Dep. Banc. Rec. Vinc. - Out. dest saúde - Principal	5.000,00	
1.3.2.1.00.1.1.10.90.50	Rem. Dep. Banc. Rec. Vinc. - outros Dest.COSIP - Principal	7.000,00	
1.3.2.1.00.1.1.20.00.00	Rem. de Dep.Banç.de Recur. Não Vinculados - Principal	90.000,00	
1.6.0.0.00.0.0.00.00.00	Receita de Serviços		
1.6.1.0.00.0.0.00.00.00	Serviços Administrativos e Comerciais Gerais		
1.6.1.0.01.0.0.00.00.00	Serviços Administrativos e Comerciais Gerais		
1.6.1.0.01.1.0.00.00.00	Serviços Administrativos e Comerciais Gerais		
1.6.1.0.01.1.1.00.00.00	Serviços Administrativos e Comerciais Gerais - Principal	15.000,00	
1.6.1.0.01.1.2.00.00.00	Serviços Administrativos e Comerciais Gerais - Multa e jur.	3.000,00	

PROJEÇÃO DA RECEITA CORRENTE LÍQUIDA

CÓDIGO	E S P E C I F I C A Ç Ã O	RECEITAS CORRENTES	DEDUÇÕES DE RECEITA
1.7.0.0.00.0.0.00.00.00	Transferências Correntes		
1.7.1.0.00.0.0.00.00.00	Transferências da União e de suas Entidades		
1.7.1.8.00.0.0.00.00.00	Transferências da União - Específica E/M		
1.7.1.8.01.0.0.00.00.00	Participação na Receita da União		
1.7.1.8.01.2.0.00.00.00	Cota-Parte do FPM - Cota Mensal		
1.7.1.8.01.2.1.00.00.00	Cota-Parte do FPM - Cota Mensal - Principal	38.600.000,00	
1.7.1.8.01.3.0.00.00.00	Cota-Parte do FPM 1% Cota dezembro		
1.7.1.8.01.3.1.00.00.00	Cota-Parte do FPM 1% Cota dezembro - Principal	1.500.000,00	
1.7.1.8.01.4.0.00.00.00	Cota-Parte do FPM 1% Cota julho		
1.7.1.8.01.4.1.00.00.00	Cota-Parte do FPM 1% Cota julho - Principal	1.550.000,00	
1.7.1.8.01.5.0.00.00.00	Cota-Parte do Imposto Propriedade Territorial Rural		
1.7.1.8.01.5.1.00.00.00	Cota-Parte do Imposto Propriedade Territorial Rural - Princ	13.000,00	
1.7.1.8.02.0.0.00.00.00	Transf. da Compensação Financ. Exploração de Rec. Naturais		
1.7.1.8.02.2.0.00.00.00	Cota-Parte Compensação Financeira Recursos Minerais CFEM		
1.7.1.8.02.2.1.00.00.00	Cota-Parte Compensação Financeira Recursos Minerais CFEM -	5.000,00	
1.7.1.8.02.3.0.00.00.00	Cota-Parte Royalties-Compen.Produç.Petro-Lei 7.990/89		
1.7.1.8.02.3.1.00.00.00	Cota-Parte Royalties-Compen.Produç.Petro-Lei 7.990/89 - Pri	45.000,00	
1.7.1.8.02.4.0.00.00.00	Cota-Parte Royalties Exc. Prod.Petróleo-Lei 9.478/97		
1.7.1.8.02.4.1.00.00.00	Cota-Parte Royalties Exc. Prod.Petróleo-Lei 9.478/97 - Prin	90.000,00	
1.7.1.8.02.6.0.00.00.00	Cota-Parte do Fundo Especial do Petróleo - FEP		
1.7.1.8.02.6.1.00.00.00	Cota-Parte do Fundo Especial do Petróleo - FEP - Principal	700.000,00	
1.7.1.8.03.0.0.00.00.00	Transferência de Recursos do SUS -Bloco Custeio		
1.7.1.8.03.1.0.00.00.00	Transferência de Recursos do SUS - Atenção Básica		
1.7.1.8.03.1.1.00.00.00	Transferência de Recursos do SUS - Atenção Básica - Princip	8.000.000,00	
1.7.1.8.03.2.0.00.00.00	Transferência de Recursos do SUS -MAC Amb. Hosp		
1.7.1.8.03.2.1.00.00.00	Transferência de Recursos do SUS -MAC Amb. Hosp - Principal		
1.7.1.8.03.2.1.10.00.00	Limite Financeiro da MAC Ambulatorial e Hospitalar - Princi	5.200.000,00	
1.7.1.8.03.3.0.00.00.00	Transferência de Recursos do SUS - Vigilância em Saúde		
1.7.1.8.03.3.1.00.00.00	Transferência de Recursos do SUS - Vigilância em Saúde - Pr	400.000,00	
1.7.1.8.03.4.0.00.00.00	Transferência Recursos do SUS-Assistência Farmacêutica		
1.7.1.8.03.4.1.00.00.00	Transferência Recursos do SUS-Assistência Farmacêutica - Pr	35.000,00	
1.7.1.8.03.5.0.00.00.00	Transferência de Recursos do SUS - Gestão do SUS		
1.7.1.8.03.5.1.00.00.00	Transferência de Recursos do SUS - Gestão do SUS - Principa	15.000,00	
1.7.1.8.03.9.0.00.00.00	Transf SUS-Outros Programas Financiados Fundo a Fundo		
1.7.1.8.03.9.1.00.00.00	Transf SUS-Outros Programas Financiados Fundo a Fundo - Pri	50.000,00	
1.7.1.8.05.0.0.00.00.00	Transferência de Rec.Fundo Nac. de Desenv. Educação.-FNDE		
1.7.1.8.05.1.0.00.00.00	Transferências do Salário-Educação		
1.7.1.8.05.1.1.00.00.00	Transferências do Salário-Educação - Principal	1.850.000,00	
1.7.1.8.05.3.0.00.00.00	Transfer. Direta do FNDE-PNAE		
1.7.1.8.05.3.1.00.00.00	Transfer. Direta do FNDE-PNAE - Principal		
1.7.1.8.05.3.1.01.00.00	Transfer. Direta do FNDE-PNAE/Pré-Escola	180.000,00	
1.7.1.8.05.3.1.02.00.00	Transfer. Direta do FNDE-PNAE/Creche	230.000,00	
1.7.1.8.05.3.1.03.00.00	Transfer. Direta do FNDE-PNAE/Fundamental	650.000,00	
1.7.1.8.05.3.1.04.00.00	Transfer. Direta do FNDE-PNAE/EJA	12.000,00	
1.7.1.8.05.3.1.05.00.00	Transfer. Direta do FNDE-PNAE/AEE	17.000,00	

PROJEÇÃO DA RECEITA CORRENTE LÍQUIDA

CÓDIGO	E S P E C I F I C A Ç Ã O	RECEITAS CORRENTES	DEDUÇÕES DE RECEITA
1.7.1.8.05.4.0.00.00.00	Tran.Dir.FNDE Ref.ao PNATE		
1.7.1.8.05.4.1.00.00.00	Tran.Dir.FNDE Ref.ao PNATE - Principal		
1.7.1.8.05.4.1.01.00.00	Tran.Dir.FNDE Ref.ao PNATE - Infantil	95.000,00	
1.7.1.8.05.4.1.03.00.00	Tran.Dir.FNDE Ref.ao PNATE - Fundamental	600.000,00	
1.7.1.8.05.4.1.06.00.00	Tran.Dir.FNDE Ref.ao PNATE - Ensino Medio	220.000,00	
1.7.1.8.05.9.0.00.00.00	Outras Transf. Dir. Fund. Nacio. Desenvol Educação-FNDE		
1.7.1.8.05.9.1.00.00.00	Outras Transf. Dir. Fund. Nacio. Desenvol Educação-FNDE - P	144.000,00	
1.7.1.8.06.0.0.00.00.00	Transferência Fin ICMS - Desoneração - Lc. N° 87/96		
1.7.1.8.06.1.0.00.00.00	Transferência Financeira ICMS-Desoneração-Lc. N° 87/96		
1.7.1.8.06.1.1.00.00.00	Transferência Financeira ICMS-Desoneração-Lc. N° 87/96 - Pr	40.000,00	
1.7.1.8.08.0.0.00.00.00	Transferências Advindas de Emendas Parlamentares Individual		
1.7.1.8.08.1.0.00.00.00	Transferências Advindas Emenda Parlamentar Individual		
1.7.1.8.08.1.1.00.00.00	Transferências Advindas Emenda Parlamentar Individual - Pri		
1.7.1.8.08.1.1.10.00.00	Transf.Advindas Emenda Parlamentar Individual - Educação Pr	300.000,00	
1.7.1.8.08.1.1.11.00.00	Transf.Advindas Emenda Parlamentar Individual - Saude Princ	500.000,00	
1.7.1.8.09.0.0.00.00.00	Transferências de Recursos de Complementação da União ao FU		
1.7.1.8.09.1.0.00.00.00	Transferências de Complementação da União ao FUNDEB		
1.7.1.8.09.1.1.00.00.00	Transferências de Complementação da União ao FUNDEB - Princ	10.000.000,00	
1.7.1.8.12.0.0.00.00.00	Transferências de Recursos do FNAS		
1.7.1.8.12.1.0.00.00.00	Transferências de Recursos do FNAS		
1.7.1.8.12.1.1.00.00.00	Transferências de Recursos do FNAS - Principal		
1.7.1.8.12.1.1.10.00.00	Proteção Social Básica - Principal		
1.7.1.8.12.1.1.10.05.00	Transf. de Recursos do FNAS - SCFV Principal	655.000,00	
1.7.1.8.12.1.1.10.10.00	Transf. de Recursos do FNAS - PBF/CRAS Principal	300.000,00	
1.7.1.8.12.1.1.20.00.00	Gestão do SUAS - Principal		
1.7.1.8.12.1.1.20.15.00	Transf. de Recursos do FNAS - IGD/SUAS Principal	70.000,00	
1.7.1.8.12.1.1.20.20.00	Transf. de Recursos do FNAS - IGD-BF/Cad. Unico Principal	370.000,00	
1.7.1.8.12.1.1.30.00.00	Proteção Social Especial de Média Complexidade - Principal		
1.7.1.8.12.1.1.30.05.00	Transf. de Recursos do FNAS - PAEFI Principal	130.000,00	
1.7.1.8.12.1.1.30.10.00	Transf. de Recursos do FNAS - MSE Principal	27.000,00	
1.7.1.8.12.1.1.30.15.00	Transf. de Recursos do FNAS - Alt.Compl l-Criança/Adolesç P	125.000,00	
1.7.1.8.12.1.1.30.25.00	Transf. de Recursos do FNAS - Prog. Primeira Infância Princ	165.000,00	
1.7.1.8.12.1.1.30.26.00	Transf. de Recursos do FNAS - Prog. ACESSUAS Trabalho	100.000,00	
1.7.1.8.12.1.1.90.00.00	Outras Transferências do FNAS - Principal	263.000,00	
1.7.2.0.00.0.0.00.00.00	Transferências dos Estados		
1.7.2.8.00.0.0.00.00.00	Transferências da União - Específica E/M		
1.7.2.8.01.0.0.00.00.00	Participação na Receita dos Estados		
1.7.2.8.01.1.0.00.00.00	Cota-Parte do ICMS		
1.7.2.8.01.1.1.00.00.00	Cota-Parte do ICMS - Principal	13.000.000,00	
1.7.2.8.01.2.0.00.00.00	Cota-Parte do IPVA		
1.7.2.8.01.2.1.00.00.00	Cota-Parte do IPVA - Principal	1.700.000,00	
1.7.2.8.01.3.0.00.00.00	Cota-Parte do IPI - Municípios		
1.7.2.8.01.3.1.00.00.00	Cota-Parte do IPI - Municípios - Principal	63.000,00	
1.7.2.8.01.4.0.00.00.00	Cota-Parte Contribuição Intervenção Dominio Econômico		
1.7.2.8.01.4.1.00.00.00	Cota-Parte Contribuição Intervenção Dominio Econômico - Pri	150.000,00	

PROJEÇÃO DA RECEITA CORRENTE LÍQUIDA

CÓDIGO	ESPECIFICAÇÃO	RECEITAS CORRENTES	DEDUÇÕES DE RECEITA
1.7.2.8.03.0.0.00.00.00	Trans. de Recursos do Estado p/ Prog.Saúde-Rep.Fundo/Fundo		
1.7.2.8.03.1.0.00.00.00	Trans. Recursos do Estado p/ Prog.Saúde-Rep.Fundo/Fundo		
1.7.2.8.03.1.1.00.00.00	Trans. Recursos do Estado p/ Prog.Saúde-Rep.Fundo/Fundo - P	920.000,00	
1.7.2.8.07.0.0.00.00.00	Transferências de Estados destinadas à Assistência Social		
1.7.2.8.07.1.0.00.00.00	Transferências Estados destinadas à Assistência Social		
1.7.2.8.07.1.1.00.00.00	Transferências Estados destinadas à Assistência Social - Pr	70.000,00	
1.7.2.8.10.0.0.00.00.00	Transferências de Convênios-Estados/Dist.Federal e Suas Ent		
1.7.2.8.10.2.0.00.00.00	Transf. Convênio dos Estados Dest. a Programas Educação		
1.7.2.8.10.2.1.00.00.00	Transf. Convênio dos Estados Dest. a Programas Educação - P	900.000,00	
1.7.4.0.00.0.0.00.00.00	Transferências de Instituições Privadas		
1.7.4.0.00.1.0.00.00.00	Transferências de Instituições Privadas		
1.7.4.0.00.1.1.00.00.00	Transferências de Instituições Privadas - Principal		
1.7.4.0.00.1.1.90.00.00	Outras Transferências de Instituições Privadas - Principal	50.000,00	
1.7.5.0.00.0.0.00.00.00	Transferências de Outras Instituições Públicas		
1.7.5.8.00.0.0.00.00.00	Transferências de Outras Instituições Públicas - Específica		
1.7.5.8.01.0.0.00.00.00	Transf.Recur.do Fundo de Man.Desenv. da Educação Básica - F		
1.7.5.8.01.1.0.00.00.00	Transferências de Recursos do FUNDEB		
1.7.5.8.01.1.1.00.00.00	Transferências de Recursos do FUNDEB - Principal	36.500.000,00	
1.9.0.0.00.0.0.00.00.00	Outras Receitas Correntes		
1.9.1.0.00.0.0.00.00.00	Multas Administrativas, Contratuais e Judiciais		
1.9.1.0.01.0.0.00.00.00	Multas Previstas em Legislação Específica		
1.9.1.0.01.1.0.00.00.00	Multas Previstas em Legislação Específica		
1.9.1.0.01.1.1.00.00.00	Multas Previstas em Legislação Específica - Principal		
1.9.1.0.01.1.1.05.00.00	Multas Previstas em Legislação Específica - Principal	15.000,00	
1.9.1.0.01.1.2.00.00.00	Multas Previstas em Legislação Específica - Multa e jur. pr		
1.9.1.0.01.1.2.05.00.00	Multas Previstas em Legislação Específica - Multas e Juros	3.000,00	
1.9.2.0.00.0.0.00.00.00	Indenizações, Restituições e Ressarcimentos		
1.9.2.8.00.0.0.00.00.00	Indenizações, Restituições e Ressarcimentos - Específica E/		
1.9.2.8.01.0.0.00.00.00	Indenizações- Específicas para Estados/DF/Municípios		
1.9.2.8.01.1.0.00.00.00	Indenizações- Específicas para Estados/DF/Municípios		
1.9.2.8.01.1.1.00.00.00	Indenizações- Específicas para Estados/DF/Municípios - Prin	55.000,00	
1.9.2.8.02.0.0.00.00.00	Restituições- Específicas para Estados/DF/Municípios		
1.9.2.8.02.9.0.00.00.00	Outras Restituições-Específicas Estados/DF/Municípios		
1.9.2.8.02.9.1.00.00.00	Outras Restituições-Específicas Estados/DF/Municípios - Pri		
1.9.2.8.02.9.1.10.00.00	Outras Restituições - Específicas para Estado/DF/Municípios	201.700,00	
900.0.0.0.0.0.00.00.00	Deduções de Receita		
950.0.0.0.0.0.00.00.00	Deduções do FUNDEB		
951.0.0.0.0.0.00.00.00	Receitas Correntes		
951.7.0.0.0.0.00.00.00	Transferências Correntes		
951.7.1.0.0.0.0.00.00.00	Transferências da União e de suas Entidades		
951.7.1.8.00.0.0.00.00.00	Transferências da União - Específica E/M		
951.7.1.8.01.0.0.00.00.00	Participação na Receita da União		
951.7.1.8.01.2.0.00.00.00	Cota-Parte do FPM - Cota Mensal		
951.7.1.8.01.2.1.00.00.00	Cota-Parte do FPM - Cota Mensal - Principal	-7.720.000,00	
951.7.1.8.01.5.0.00.00.00	Cota-Parte do Imposto Propriedade Territorial Rural		
951.7.1.8.01.5.1.00.00.00	Cota-Parte do Imposto Propriedade Territorial Rural - Princ	-2.600,00	

CÓDIGO	E S P E C I F I C A Ç Ã O	RECEITAS CORRENTES	DEDUÇÕES DE RECEITA
951.7.1.8.06.0.0.00.00.00	Transferência Fin ICMS - Desoneração - Lc. N° 87/96		
951.7.1.8.06.1.0.00.00.00	Transferência Financeira ICMS-Desoneração-Lc. N° 87/96		
951.7.1.8.06.1.1.00.00.00	Transferência Financeira ICMS-Desoneração-Lc. N° 87/96 - Pr	-8.000,00	
951.7.2.0.00.0.0.00.00.00	Transferências dos Estados		
951.7.2.8.00.0.0.00.00.00	Transferências da União - Específica E/M		
951.7.2.8.01.0.0.00.00.00	Participação na Receita dos Estados		
951.7.2.8.01.1.0.00.00.00	Cota-Parte do ICMS		
951.7.2.8.01.1.1.00.00.00	Cota-Parte do ICMS - Principal	-2.600.000,00	
951.7.2.8.01.2.0.00.00.00	Cota-Parte do IPVA		
951.7.2.8.01.2.1.00.00.00	Cota-Parte do IPVA - Principal	-340.000,00	
951.7.2.8.01.3.0.00.00.00	Cota-Parte do IPI - Municípios		
951.7.2.8.01.3.1.00.00.00	Cota-Parte do IPI - Municípios - Principal	-12.600,00	
TOTAIS DA RECEITA		125.337.000,00	0,00
RECEITA CORRENTE LÍQUIDA.....			125.337.000,00

Cód.	Nome da função	Valor fiscal	Valor seguridade	Total
01	Legislativa	4.029.280,00	0,00	4.029.280,00
04	Administração	9.719.700,00	0,00	9.719.700,00
06	Segurança Pública	79.000,00	0,00	79.000,00
08	Assistência Social	0,00	5.770.000,00	5.770.000,00
10	Saúde	0,00	28.558.410,00	28.558.410,00
11	Trabalho	85.000,00	0,00	85.000,00
12	Educação	58.696.425,00	0,00	58.696.425,00
13	Cultura	2.605.000,00	0,00	2.605.000,00
14	Direito da Cidadania	19.500,00	0,00	19.500,00
15	Urbanismo	16.423.685,00	0,00	16.423.685,00
16	Habituação	72.000,00	0,00	72.000,00
17	Saneamento	2.388.000,00	0,00	2.388.000,00
18	Gestão Ambiental	1.380.000,00	0,00	1.380.000,00
19	Ciência e Tecnologia	143.000,00	0,00	143.000,00
20	Agricultura	1.113.000,00	0,00	1.113.000,00
22	Indústria	292.000,00	0,00	292.000,00
23	Comércio e Serviços	360.000,00	0,00	360.000,00
25	Energia	1.662.000,00	0,00	1.662.000,00
26	Transporte	2.419.000,00	0,00	2.419.000,00
27	Desporto e Lazer	2.095.000,00	0,00	2.095.000,00
28	Encargos Especiais	1.745.000,00	0,00	1.745.000,00
99	Reserva de Contingência	700.000,00	0,00	700.000,00
TOTAL GERAL		106.026.590,00	34.328.410,00	140.355.000,00

Cód.	Nome da subfunção	valor fiscal	valor seguridade	Total
031	Ação Legislativa	4.029.280,00	0,00	4.029.280,00
091	Defesa da Ordem Jurídica	450.000,00	0,00	450.000,00
121	Planejamento e Orçamento	160.000,00	0,00	160.000,00
122	Administração Geral	19.374.700,00	7.029.000,00	26.403.700,00
123	Administração Financeira	415.000,00	0,00	415.000,00
124	Controle Interno	0,00	10.000,00	10.000,00
125	Normalização e Fiscalização	306.000,00	0,00	306.000,00
131	Comunicação Social	30.000,00	0,00	30.000,00
181	Policciamento	68.000,00	0,00	68.000,00
182	Defesa Civil	11.000,00	0,00	11.000,00
243	Assistência à Criança e ao Adolescente	0,00	1.584.500,00	1.584.500,00
244	Assistência Comunitária	956.000,00	2.480.000,00	3.436.000,00
301	Atenção Básica	0,00	11.765.410,00	11.765.410,00
302	Assistência Hospitalar e Ambulatorial	0,00	10.156.000,00	10.156.000,00
303	Suporte Profilático e Terapêutico	0,00	89.000,00	89.000,00
304	Vigilância Sanitária	0,00	153.000,00	153.000,00
305	Vigilância Epidemiológica	0,00	1.016.000,00	1.016.000,00
306	Alimentação e Nutrição	0,00	35.000,00	35.000,00
333	Empregabilidade	30.000,00	0,00	30.000,00
334	Fomento ao Trabalho	55.000,00	0,00	55.000,00
361	Ensino Fundamental	48.943.925,00	0,00	48.943.925,00
362	Ensino Médio	535.000,00	0,00	535.000,00
363	Ensino Profissional	44.500,00	0,00	44.500,00
364	Ensino Superior	290.000,00	0,00	290.000,00
365	Educação Infantil	7.889.000,00	0,00	7.889.000,00
366	Educação de Jovens e Adultos	664.000,00	0,00	664.000,00
367	Educação Especial	32.000,00	0,00	32.000,00
368	Educação Básica	198.000,00	0,00	198.000,00
391	Patrimônio Hist Artístico e Arqueológico	135.000,00	0,00	135.000,00
392	Difusão Cultural	1.345.000,00	0,00	1.345.000,00
422	Direitos Individuais, Coletivos e Difuso	19.500,00	10.500,00	30.000,00
451	Infra Estrutura Urbana	6.114.000,00	0,00	6.114.000,00
452	Serviços Urbanos	2.308.685,00	0,00	2.308.685,00
512	Saneamento Básico Urbano	1.450.000,00	0,00	1.450.000,00
541	Preservação e Conservação Ambiental	640.000,00	0,00	640.000,00
542	Controle Ambiental	70.000,00	0,00	70.000,00
573	Difusão do Conhecimento Científico e Tec	143.000,00	0,00	143.000,00
605	Abastecimento	40.000,00	0,00	40.000,00
606	Extensão Rural	40.000,00	0,00	40.000,00
607	Irrigação	412.000,00	0,00	412.000,00
608	Promoção da Produção Agropecuária	30.000,00	0,00	30.000,00
661	Promoção Industrial	292.000,00	0,00	292.000,00
691	Promoção Comercial	290.000,00	0,00	290.000,00
695	Turismo	70.000,00	0,00	70.000,00
752	Energia Elétrica	1.662.000,00	0,00	1.662.000,00
782	Transporte Rodoviário	2.419.000,00	0,00	2.419.000,00
812	Desporto Comunitário	1.505.000,00	0,00	1.505.000,00
813	Lazer	15.000,00	0,00	15.000,00
843	Serviço da Dívida Interna	1.350.000,00	0,00	1.350.000,00
846	Outros Encargos Especiais	495.000,00	0,00	495.000,00

Cód.	Nome da subfunção	valor fiscal	valor seguridade	Total
999	Reserva de Contingência	700.000,00	0,00	700.000,00
TOTAL GERAL		106.026.590,00	34.328.410,00	140.355.000,00

Cód.	Nome do programa			valor fiscal	valor seguridade	Total
0001	Apoiando a Administracao	19.934.980,00	0,00	19.934.980,00		
0002	Cidade Verde	2.332.000,00	0,00	0,00	2.332.000,00	
0003	Estrutura de Pessoal	110.000,00	0,00	0,00	110.000,00	
0004	Esporte Lazer e Socializacao	2.095.000,00	0,00	2.095.000,00		
0005	Patrimonio Cultural	35.000,00	0,00	0,00	35.000,00	
0006	Caminhos da Cidade	4.563.000,00	0,00	0,00	4.563.000,00	
0007	Homens no Campo	1.033.000,00	22.000,00	22.000,00	1.055.000,00	
0008	Conselhos e Associacoes	0,00	229.500,00	0,00	229.500,00	
0009	Conservando Predios Publicos	60.000,00	0,00	0,00	60.000,00	
0010	Descanço Eterno	100.000,00	0,00	0,00	100.000,00	
0011	Cidade Limpa e Saude	3.853.685,00	0,00	0,00	3.853.685,00	
0012	Primeiro Emprego	40.000,00	42.000,00	42.000,00	82.000,00	
0013	Futuro Tecnologico	143.000,00	0,00	0,00	143.000,00	
0014	Morar Bem	18.000,00	0,00	0,00	18.000,00	
0015	Agua em Casa	938.000,00	0,00	0,00	938.000,00	
0016	Rota das Aguas	600.000,00	0,00	0,00	600.000,00	
0017	Agua Tratavel	500.000,00	0,00	0,00	500.000,00	
0018	Abate de Animais	190.000,00	0,00	0,00	190.000,00	
0019	Bons Negocios	432.000,00	0,00	0,00	432.000,00	
0020	Municipio Iluminado	1.662.000,00	0,00	0,00	1.662.000,00	
0021	Acesso Livre	1.409.000,00	0,00	0,00	1.409.000,00	
0022	Incentivando o Turismo	70.000,00	0,00	0,00	70.000,00	
0023	Reserva de Contingencia	700.000,00	0,00	0,00	700.000,00	
0024	Estruturacao Maquinaria	200.000,00	0,00	0,00	200.000,00	
0025	Todos na Escola	44.427.925,00	55.000,00	55.000,00	44.482.925,00	
0026	A Escola e o Futuro	8.009.000,00	0,00	0,00	8.009.000,00	
0027	Alimentar e Cuidar	1.104.000,00	13.000,00	13.000,00	1.117.000,00	
0028	Qualificando Profissionais	44.500,00	0,00	0,00	44.500,00	
0029	Transportando Conhecimento	1.450.000,00	0,00	0,00	1.450.000,00	
0030	Cultura e Arte no Municipio	2.790.000,00	0,00	0,00	2.790.000,00	
0031	Estruturando a Saude	350.000,00	2.007.000,00	2.007.000,00	2.357.000,00	
0032	Animais Saudaveis	0,00	28.000,00	28.000,00	28.000,00	
0034	Cuidando das Crianças	0,00	1.725.000,00	1.725.000,00	1.725.000,00	
0035	Cuidando dos Jovens	318.000,00	767.500,00	767.500,00	1.085.500,00	
0036	Cuidando das Familias	37.500,00	1.280.000,00	1.280.000,00	1.317.500,00	
0037	Municipio Saudavel	0,00	13.890.410,00	13.890.410,00	13.890.410,00	
0038	Melhor em Casa	0,00	7.254.000,00	7.254.000,00	7.254.000,00	
0039	Igualdade Social	15.000,00	0,00	0,00	15.000,00	
0041	Vigiando, Orientando e Fiscalizando	0,00	551.000,00	551.000,00	551.000,00	
0042	Investimentos Municipais	1.350.000,00	0,00	0,00	1.350.000,00	
0044	Apoiando a Educacao	3.270.000,00	0,00	0,00	3.270.000,00	
0045	Apoiando a Saude	0,00	5.355.000,00	5.355.000,00	5.355.000,00	
0046	Apoiando a Assistencia Social	54.000,00	1.660.000,00	1.714.000,00	1.714.000,00	
0049	Desenvolvimento Economico	27.000,00	0,00	0,00	27.000,00	
0050	Preservando o Meio Ambiente	715.000,00	0,00	0,00	715.000,00	
0051	Encargos Previdenciarios	495.000,00	0,00	0,00	495.000,00	
TOTAL GERAL				106.026.590,00	34.328.410,00	140.355.000,00

Código	U.G.	Fonte	Rec. do tesouro	Rec. outras fontes	Total
1.1.1.3.03.1.1.00.00.00		Imposto sobre a Renda - Retido na Fonte - Trabalho - Principal			
	SAF	1001000000-Recurso Ordinário	1.311.000,00		1.311.000,00
		1111000000-Receita de Imposto e Trans	575.000,00		575.000,00
		1211000000-Receita de Imposto e Trans	414.000,00		414.000,00
1.1.1.3.03.4.1.00.00.00		Imposto sobre a Renda Retido na Fonte Outros Rendimentos - Princ.			
	SAF	1001000000-Recurso Ordinário	114.000,00		114.000,00
		1111000000-Receita de Imposto e Trans	50.000,00		50.000,00
		1211000000-Receita de Imposto e Trans	36.000,00		36.000,00
1.1.1.8.01.1.1.00.00.00		Imposto sobre a Propriedade Predial e Territorial Urbana - Princ.			
	SAF	1001000000-Recurso Ordinário	85.500,00		85.500,00
		1111000000-Receita de Imposto e Trans	37.500,00		37.500,00
		1211000000-Receita de Imposto e Trans	27.000,00		27.000,00
1.1.1.8.01.1.2.00.00.00		Imposto sobre a Propriedade Predial e Territorial Urbana - Mul.ju			
	SAF	1001000000-Recurso Ordinário	8.550,00		8.550,00
		1111000000-Receita de Imposto e Trans	3.750,00		3.750,00
		1211000000-Receita de Imposto e Trans	2.700,00		2.700,00
1.1.1.8.01.1.3.00.00.00		Imposto sobre a Propriedade Predial e Territorial Urbana - Div.at			
	SAF	1001000000-Recurso Ordinário	34.200,00		34.200,00
		1111000000-Receita de Imposto e Trans	15.000,00		15.000,00
		1211000000-Receita de Imposto e Trans	10.800,00		10.800,00
1.1.1.8.01.1.4.00.00.00		Imposto sobre a Propriedade Predial e Territorial Urbana - Mj.da.			
	SAF	1001000000-Recurso Ordinário	9.690,00		9.690,00
		1111000000-Receita de Imposto e Trans	4.250,00		4.250,00
		1211000000-Receita de Imposto e Trans	3.060,00		3.060,00
1.1.1.8.01.4.1.00.00.00		Imposto Transmissão Inter Vivos Bens Imóveis e Direitos - Princ.			
	SAF	1001000000-Recurso Ordinário	68.400,00		68.400,00
		1111000000-Receita de Imposto e Trans	30.000,00		30.000,00
		1211000000-Receita de Imposto e Trans	21.600,00		21.600,00
1.1.1.8.01.4.2.00.00.00		Imposto Transmissão Inter Vivos Bens Imóveis e Direitos - Mul.ju			
	SAF	1001000000-Recurso Ordinário	5.700,00		5.700,00
		1111000000-Receita de Imposto e Trans	2.500,00		2.500,00
		1211000000-Receita de Imposto e Trans	1.800,00		1.800,00
1.1.1.8.01.4.3.00.00.00		Imposto Transmissão Inter Vivos Bens Imóveis e Direitos - Div.at			
	SAF	1001000000-Recurso Ordinário	2.850,00		2.850,00
		1111000000-Receita de Imposto e Trans	1.250,00		1.250,00
		1211000000-Receita de Imposto e Trans	900,00		900,00
1.1.1.8.01.4.4.00.00.00		Imposto Transmissão Inter Vivos Bens Imóveis e Direitos - Mj.da.			
	SAF	1001000000-Recurso Ordinário	855,00		855,00
		1111000000-Receita de Imposto e Trans	375,00		375,00
		1211000000-Receita de Imposto e Trans	270,00		270,00
1.1.1.8.02.3.1.00.00.00		Imposto sobre Serviços de Qualquer Natureza - Principal			
	SAF	1001000000-Recurso Ordinário	2.280.000,00		2.280.000,00
		1111000000-Receita de Imposto e Trans	1.000.000,00		1.000.000,00
		1211000000-Receita de Imposto e Trans	720.000,00		720.000,00
1.1.1.8.02.3.2.00.00.00		Imposto sobre Serviços de Qualquer Natureza - Multa e jur. prin			
	SAF	1001000000-Recurso Ordinário	17.100,00		17.100,00
		1111000000-Receita de Imposto e Trans	7.500,00		7.500,00
		1211000000-Receita de Imposto e Trans	5.400,00		5.400,00
1.1.1.8.02.3.3.00.00.00		Imposto sobre Serviços de Qualquer Natureza - Dívida ativa			
	SAF	1001000000-Recurso Ordinário	25.650,00		25.650,00
		1111000000-Receita de Imposto e Trans	11.250,00		11.250,00
		1211000000-Receita de Imposto e Trans	8.100,00		8.100,00

Código	U.G.	Fonte	Rec. do tesouro	Rec. outras fontes	Total
1.1.1.8.02.3.4.00.00.00		Imposto sobre Serviços de Qualquer Natureza - Mul.jur.div.ativa			
	SAF	1001000000-Recurso Ordinário	2.850,00		2.850,00
		1111000000-Receita de Imposto e Trans	1.250,00		1.250,00
		1211000000-Receita de Imposto e Trans	900,00		900,00
1.1.2.1.04.1.1.00.00.00		Taxa de Controle e Fiscalização Ambiental - Principal			
	SAF	1001000000-Recurso Ordinário	20.000,00		20.000,00
1.1.2.8.01.1.1.00.00.00		Taxa de Fiscalização de Vigilância Sanitária - Principal			
	SAF	1001000000-Recurso Ordinário	9.000,00		9.000,00
1.1.2.8.01.1.2.00.00.00		Taxa de Fiscalização de Vigilância Sanitária - Multa e jur. prin			
	SAF	1001000000-Recurso Ordinário	1.000,00		1.000,00
1.1.2.8.01.9.1.01.00.00		Taxas de Inspeção, Controle e Fiscalização - Outras - Princ.			
	SAF	1001000000-Recurso Ordinário	300.000,00		300.000,00
1.1.2.8.01.9.2.00.00.00		Taxas de Inspeção, Controle e Fiscalização - Outras - Mul.ju			
	SAF	1001000000-Recurso Ordinário	10.000,00		10.000,00
1.2.4.0.00.1.1.00.00.00		Contribuição Custeio do Serviço de Iluminação Pública - Princ.			
	SAF	1620000000-Contribuição de Iluminaçã	1.600.000,00		1.600.000,00
1.3.1.0.01.2.1.00.00.00		Foros, Laudêmios e Tarifas de Ocupação - Principal			
	SAF	1001000000-Recurso Ordinário	15.000,00		15.000,00
1.3.2.1.00.1.1.10.10.90		Rem. Dep. Banc. Rec. Vinc.-Royal outros - Principal			
	SAF	1530000000-Transferência da União de Ro	5.000,00		5.000,00
1.3.2.1.00.1.1.10.15.00		Rem. Dep. Banc. Rec. Vinc.-FUNDEB - Principal			
	FUNDEB	1112000000-Transferência do FUNDEB 60	10.500,00		10.500,00
		1113000000-Transferência do FUNDEB 40	4.500,00		4.500,00
1.3.2.1.00.1.1.10.20.80		Rem. Dep. Banc. Rec. Vinc. - SUS - Bloco de Custeio			
	FMS	1214000000-Transferência SUS Bloco de	10.000,00		10.000,00
1.3.2.1.00.1.1.10.25.01		Rem. Dep. Banc. Rec. Vinc. - FNDE Salario Educacao- Principal			
	FME	1120000000-Transferência do Salário-E	5.000,00		5.000,00
1.3.2.1.00.1.1.10.25.03		Rem. Dep. Banc. Rec. Vinc. - FNDE PNAE - Principal			
	FME	1122000000-Transferência de Recurso d	15.000,00		15.000,00
1.3.2.1.00.1.1.10.25.04		Rem. Dep. Banc. Rec. Vinc. - FNDE PNATE - Principal			
	FME	1123000000-Transferência de Recurso d	5.000,00		5.000,00
1.3.2.1.00.1.1.10.25.90		Rem. Dep. Banc. Rec. Vinc. - outros FNDE - Principal			
	FME	1124000000-Outras Transferências do F	3.000,00		3.000,00
1.3.2.1.00.1.1.10.30.90		Rem. Dep. Banc. Rec. Vinc. - Outras Transf. FNAS - Principal			
	FMAS	1311000000-Transferência de Recurso d	10.000,00		10.000,00
1.3.2.1.00.1.1.10.35.10		Rem. Dep. Banc. Rec Vinc. - Conv. - Educação - Principal			
	FME	1125000001-Transferência de convênio-	13.000,00		13.000,00
1.3.2.1.00.1.1.10.35.20		Rem. Dep. Banc. Rec Vinc. - Conv. - Saúde - Principal			
	FMS	1220000001-Transferência de convênio-	7.000,00		7.000,00
1.3.2.1.00.1.1.10.35.90		Rem. Dep. Banc. Rec Vinc. - Conv. - Outros - Principal			
	SAF	1510000000-Outros Convênios da União	10.000,00		10.000,00
1.3.2.1.00.1.1.10.53.00		Rem. Dep. Banc. Rec. Vinc. - CIDE - Principal			
	SAF	1610000000-CIDE	4.000,00		4.000,00
1.3.2.1.00.1.1.10.55.00		Rem. Dep. Banc. Rec. vinc - FEAS - Principal			
	FMAS	1390000001-Outros Rec. à Assistência	3.000,00		3.000,00
1.3.2.1.00.1.1.10.90.10		Rem. Dep. Banc. Rec Vinc. - Out. dest edu. - Principal			
	FME	1111000000-Receita de Imposto e Trans	8.000,00		8.000,00
1.3.2.1.00.1.1.10.90.20		Rem. Dep. Banc. Rec Vinc. - Out. dest saúde - Principal			
	FMS	1211000000-Receita de Imposto e Trans	5.000,00		5.000,00

Ceará
 Governo Municipal de Acaraú
 ORÇAMENTO PROGRAMA PARA 2019 - Consolidado
 Receitas por fonte de recurso

Página : 003

Código	U.G.	Fonte	Rec. do tesouro	Rec. outras fontes	Total
1.3.2.1.00.1.1.10.90.50	SAF	Rem. Dep. Banc. Rec. Vinc. - outros Dest.COSIP - Principal			
		1620000000-Contribuição de Iluminaçã	7.000,00		7.000,00
1.3.2.1.00.1.1.20.00.00	SAF	Rem. de Dep.Banc.de Recur. Não Vinculados - Principal			
		1001000000-Recurso Ordinário	90.000,00		90.000,00
1.6.1.0.01.1.1.00.00.00	SAF	Serviços Administrativos e Comerciais Gerais - Principal			
		1001000000-Recurso Ordinário	15.000,00		15.000,00
1.6.1.0.01.1.2.00.00.00	SAF	Serviços Administrativos e Comerciais Gerais - Multa e jur. prin			
		1001000000-Recurso Ordinário	3.000,00		3.000,00
1.7.1.8.01.2.1.00.00.00	SAF	Cota-Parte do FPM - Cota Mensal - Principal			
		1001000000-Recurso Ordinário	22.002.000,00		22.002.000,00
		1111000000-Receita de Imposto e Trans	1.930.000,00		1.930.000,00
		1112000000-Transferência do FUNDEB 60	5.404.000,00		5.404.000,00
		1113000000-Transferência do FUNDEB 40	2.316.000,00		2.316.000,00
		1211000000-Receita de Imposto e Trans	6.948.000,00		6.948.000,00
1.7.1.8.01.3.1.00.00.00	SAF	Cota-Parte do FPM 1% Cota dezembro - Principal			
		1001000000-Recurso Ordinário	855.000,00		855.000,00
		1111000000-Receita de Imposto e Trans	375.000,00		375.000,00
		1211000000-Receita de Imposto e Trans	270.000,00		270.000,00
1.7.1.8.01.4.1.00.00.00	SAF	Cota- Parte do FPM 1% Cota julho - Principal			
		1001000000-Recurso Ordinário	883.500,00		883.500,00
		1111000000-Receita de Imposto e Trans	387.500,00		387.500,00
		1211000000-Receita de Imposto e Trans	279.000,00		279.000,00
1.7.1.8.01.5.1.00.00.00	SAF	Cota-Parte do Imposto Propriedade Territorial Rural - Princ.			
		1001000000-Recurso Ordinário	7.410,00		7.410,00
		1111000000-Receita de Imposto e Trans	650,00		650,00
		1112000000-Transferência do FUNDEB 60	1.820,00		1.820,00
		1113000000-Transferência do FUNDEB 40	780,00		780,00
		1211000000-Receita de Imposto e Trans	2.340,00		2.340,00
1.7.1.8.02.2.1.00.00.00	SAF	Cota-Parte Compensação Financeira Recursos Minerais CFEM - Princ.			
		1530000000-Transfência da União de Ro	5.000,00		5.000,00
1.7.1.8.02.3.1.00.00.00	SAF	Cota-Parte Royalties-Compen.Produç.Petro-Lei 7.990/89 - Princ.			
		1530000000-Transfência da União de Ro	45.000,00		45.000,00
1.7.1.8.02.4.1.00.00.00	SAF	Cota-Parte Royalties Exc. Prod.Petróleo-Lei 9.478/97 - Princ.			
		1530000000-Transfência da União de Ro	90.000,00		90.000,00
1.7.1.8.02.6.1.00.00.00	SAF	Cota-Parte do Fundo Especial do Petróleo - FEP - Principal			
		1530000000-Transfência da União de Ro	700.000,00		700.000,00
1.7.1.8.03.1.1.00.00.00	FMS	Transferência de Recursos do SUS - Atenção Básica - Principal			
		1214000000-Transferência SUS Bloco de	8.000.000,00		8.000.000,00
1.7.1.8.03.2.1.10.00.00	FMS	Limite Financeiro da MAC Ambulatorial e Hospitalar - Principal			
		1214000000-Transferência SUS Bloco de	5.200.000,00		5.200.000,00
1.7.1.8.03.3.1.00.00.00	FMS	Transferência de Recursos do SUS - Vigilância em Saúde - Princ.			
		1214000000-Transferência SUS Bloco de	400.000,00		400.000,00
1.7.1.8.03.4.1.00.00.00	FMS	Transferência Recursos do SUS-Assistência Farmacêutica - Princ.			
		1214000000-Transferência SUS Bloco de	35.000,00		35.000,00
1.7.1.8.03.5.1.00.00.00	FMS	Transferência de Recursos do SUS - Gestão do SUS - Principal			
		1214000000-Transferência SUS Bloco de	15.000,00		15.000,00
1.7.1.8.03.9.1.00.00.00	FMS	Transf SUS-Outros Programas Financiados Fundo a Fundo - Princ.			
		1214000000-Transferência SUS Bloco de	50.000,00		50.000,00
1.7.1.8.05.1.1.00.00.00	FME	Transferências do Salário-Educação - Principal			
		1120000000-Transferência do Salário-E	1.850.000,00		1.850.000,00

Ceará
 Governo Municipal de Acaraú
 ORÇAMENTO PROGRAMA PARA 2019 - Consolidado
 Receitas por fonte de recurso

Código	U.G.	Fonte	Rec. do tesouro	Rec. outras fontes	Total
1.7.1.8.05.3.1.01.00.00		Transfer. Direta do FNDE-PNAE/Pré-Escola			
FME		1122000000-Transferência de Recurso d	180.000,00		180.000,00
1.7.1.8.05.3.1.02.00.00		Transfer. Direta do FNDE-PNAE/Creche			
FME		1122000000-Transferência de Recurso d	230.000,00		230.000,00
1.7.1.8.05.3.1.03.00.00		Transfer. Direta do FNDE-PNAE/Fundamental			
FME		1122000000-Transferência de Recurso d	650.000,00		650.000,00
1.7.1.8.05.3.1.04.00.00		Transfer. Direta do FNDE-PNAE/EJA			
FME		1122000000-Transferência de Recurso d	12.000,00		12.000,00
1.7.1.8.05.3.1.05.00.00		Transfer. Direta do FNDE-PNAE/AEE			
FME		1122000000-Transferência de Recurso d	17.000,00		17.000,00
1.7.1.8.05.4.1.01.00.00		Tran.Dir.FNDE Ref.ao PNATE - Infantil			
FME		1123000000-Transferência de Recurso d	95.000,00		95.000,00
1.7.1.8.05.4.1.03.00.00		Tran.Dir.FNDE Ref.ao PNATE - Fundamental			
FME		1123000000-Transferência de Recurso d	600.000,00		600.000,00
1.7.1.8.05.4.1.06.00.00		Tran.Dir.FNDE Ref.ao PNATE - Ensino Medio			
FME		1123000000-Transferência de Recurso d	220.000,00		220.000,00
1.7.1.8.05.9.1.00.00.00		Outras Transf. Dir. Fund. Nacio. Desenvol Educação-FNDE - Princ.			
FME		1124000000-Outras Transferências do F	144.000,00		144.000,00
1.7.1.8.06.1.1.00.00.00		Transferência Financeira ICMS-Desoneração-Lc. Nº 87/96 - Princ.			
SAF		1001000000-Recurso Ordinário	22.800,00		22.800,00
		1111000000-Receita de Imposto e Trans	2.000,00		2.000,00
		1112000000-Transferência do FUNDEB 60	5.600,00		5.600,00
		1113000000-Transferência do FUNDEB 40	2.400,00		2.400,00
		1211000000-Receita de Imposto e Trans	7.200,00		7.200,00
1.7.1.8.08.1.1.10.00.00		Transf.Advindas Emenda Parlamentar Individual - Educação Princ.			
FME		1124000000-Outras Transferências do F	300.000,00		300.000,00
1.7.1.8.08.1.1.11.00.00		Transf.Advindas Emenda Parlamentar Individual - Saude Princip.			
FMS		1214000000-Transferência SUS Bloco de	500.000,00		500.000,00
1.7.1.8.09.1.1.00.00.00		Transferências de Complementação da União ao FUNDEB - Princ.			
FUNDEB		1114000000-Transferência do FUNDEB 60	7.000.000,00		7.000.000,00
		1115000000-Transferência do FUNDEB 40	3.000.000,00		3.000.000,00
1.7.1.8.12.1.1.10.05.00		Transf. de Recursos do FNAS - SCFV Principal			
FNAS		1311000000-Transferência de Recurso d	655.000,00		655.000,00
1.7.1.8.12.1.1.10.10.00		Transf. de Recursos do FNAS - PBF/CRAS Principal			
FNAS		1311000000-Transferência de Recurso d	300.000,00		300.000,00
1.7.1.8.12.1.1.20.15.00		Transf. de Recursos do FNAS - IGD/SUAS Principal			
FNAS		1311000000-Transferência de Recurso d	70.000,00		70.000,00
1.7.1.8.12.1.1.20.20.00		Transf. de Recursos do FNAS - IGD-BF/Cad. Unico Principal			
FNAS		1311000000-Transferência de Recurso d	370.000,00		370.000,00
1.7.1.8.12.1.1.30.05.00		Transf. de Recursos do FNAS - PAEFI Principal			
FNAS		1311000000-Transferência de Recurso d	130.000,00		130.000,00
1.7.1.8.12.1.1.30.10.00		Transf. de Recursos do FNAS - MSE Principal			
FNAS		1311000000-Transferência de Recurso d	27.000,00		27.000,00
1.7.1.8.12.1.1.30.15.00		Transf. de Recursos do FNAS - Alt.Compl 1-Criança/Adolesc Princ			
FNAS		1311000000-Transferência de Recurso d	125.000,00		125.000,00
1.7.1.8.12.1.1.30.25.00		Transf. de Recursos do FNAS - Prog. Primeira Infância Principal			
FNAS		1311000000-Transferência de Recurso d	165.000,00		165.000,00
1.7.1.8.12.1.1.30.26.00		Transf. de Recursos do FNAS - Prog. ACESSUAS Trabalho			
FNAS		1311000000-Transferência de Recurso d	100.000,00		100.000,00

Ceará
 Governo Municipal de Acaraú
 ORÇAMENTO PROGRAMA PARA 2019 - Consolidado
 Receitas por fonte de recurso

Página : 005

Código	U.G.	Fonte	Rec. do tesouro	Rec. outras fontes	Total
1.7.1.8.12.1.1.90.00.00		Outras Transferências do FNAS - Principal			
	FNAS	1311000000-Transferência de Recurso d	263.000,00		263.000,00
1.7.2.8.01.1.1.00.00.00		Cota-Parte do ICMS - Principal			
	SAF	1001000000-Recurso Ordinário	7.410.000,00		7.410.000,00
		1111000000-Receita de Imposto e Trans	650.000,00		650.000,00
		1112000000-Transferência do FUNDEB 60	1.820.000,00		1.820.000,00
		1113000000-Transferência do FUNDEB 40	780.000,00		780.000,00
		1211000000-Receita de Imposto e Trans	2.340.000,00		2.340.000,00
1.7.2.8.01.2.1.00.00.00		Cota-Parte do IPVA - Principal			
	SAF	1001000000-Recurso Ordinário	969.000,00		969.000,00
		1111000000-Receita de Imposto e Trans	85.000,00		85.000,00
		1112000000-Transferência do FUNDEB 60	238.000,00		238.000,00
		1113000000-Transferência do FUNDEB 40	102.000,00		102.000,00
		1211000000-Receita de Imposto e Trans	306.000,00		306.000,00
1.7.2.8.01.3.1.00.00.00		Cota-Parte do IPI - Municípios - Principal			
	SAF	1001000000-Recurso Ordinário	35.910,00		35.910,00
		1111000000-Receita de Imposto e Trans	3.150,00		3.150,00
		1112000000-Transferência do FUNDEB 60	8.820,00		8.820,00
		1113000000-Transferência do FUNDEB 40	3.780,00		3.780,00
		1211000000-Receita de Imposto e Trans	11.340,00		11.340,00
1.7.2.8.01.4.1.00.00.00		Cota-Parte Contribuição Intervenção Domínio Econômico - Princ.			
	SAF	1610000000-CIDE	150.000,00		150.000,00
1.7.2.8.03.1.1.00.00.00		Trans. Recursos do Estado p/ Prog.Saúde-Rep.Fundo/Fundo - Princ.			
	FMS	1290000000-Outros Recursos Vinculados	920.000,00		920.000,00
1.7.2.8.07.1.1.00.00.00		Transferências Estados destinadas à Assistência Social - Princ.			
	FNAS	1390000001-Outros Rec. à Assistência	70.000,00		70.000,00
1.7.2.8.10.2.1.00.00.00		Transf. Convênio dos Estados Dest. a Programas Educação - Princ.			
	FME	1125000002-Transferência de convênio-	900.000,00		900.000,00
1.7.4.0.00.1.1.90.00.00		Outras Transferências de Instituições Privadas - Principal			
	FMCA	1990000001-Outras Vinc. Direitos Cria	50.000,00		50.000,00
1.7.5.8.01.1.1.00.00.00		Transferências de Recursos do FUNDEB - Principal			
	FUNDEB	1112000000-Transferência do FUNDEB 60	25.550.000,00		25.550.000,00
		1113000000-Transferência do FUNDEB 40	10.950.000,00		10.950.000,00
1.9.1.0.01.1.1.05.00.00		Multas Previstas em Legislação Específica - Principal			
	SAF	1001000000-Recurso Ordinário	15.000,00		15.000,00
1.9.1.0.01.1.2.05.00.00		Multas Previstas em Legislação Específica - Multas e Juros			
	SAF	1001000000-Recurso Ordinário	3.000,00		3.000,00
1.9.2.8.01.1.1.00.00.00		Indenizações- Específicas para Estados/DF/Municípios - Princ.			
	SAF	1001000000-Recurso Ordinário	55.000,00		55.000,00
1.9.2.8.02.9.1.10.00.00		Outras Restituições - Específicas para Estado/DF/Municípios - Pri			
	SAF	1001000000-Recurso Ordinário	201.700,00		201.700,00
2.4.1.8.10.1.1.00.00.00		Transferências Convênio da União Sistema Único de Saúde - Princ.			
	FMS	1220000001-Transferência de convênio-	2.000.000,00		2.000.000,00
2.4.1.8.10.2.1.00.00.00		Transferência Convênio União Destinadas Prog.de Educação - Princ.			
	FME	1125000001-Transferência de convênio-	1.500.000,00		1.500.000,00
2.4.1.8.10.9.1.00.00.00		Outras Transferências de Convênio da União - Principal			
	SAF	1510000000-Outros Convênios da União	6.427.000,00		6.427.000,00
2.4.1.8.12.1.1.00.00.00		Transferências de Recursos do FNAS - Principal			
	FNAS	1312000001-Transf. de Convênio-União	91.000,00		91.000,00

Ceará
 Governo Municipal de Acaraú
 ORÇAMENTO PROGRAMA PARA 2019 - Consolidado
 Receitas por fonte de recurso

Código	U.G.	Fonte	Rec. do tesouro	Rec. outras fontes	Total
2.4.2.8.10.9.1.00.00.00		Outras Transferências de Convênio dos Estados - Principal			
	SAF	1520000000-Outros Convênios do Estado	5.000.000,00		5.000.000,00
951.7.1.8.01.2.1.00.00.00		Cota-Parte do FPM - Cota Mensal - Principal			
	SAF	1112000000-Transferência do FUNDEB 60	-5.404.000,00		-5.404.000,00
		1113000000-Transferência do FUNDEB 40	-2.316.000,00		-2.316.000,00
951.7.1.8.01.5.1.00.00.00		Cota-Parte do Imposto Propriedade Territorial Rural - Princ.			
	SAF	1112000000-Transferência do FUNDEB 60	-1.820,00		-1.820,00
		1113000000-Transferência do FUNDEB 40	-780,00		-780,00
951.7.1.8.06.1.1.00.00.00		Transferência Financeira ICMS-Desoneração-Lc. Nº 87/96 - Princ.			
	SAF	1112000000-Transferência do FUNDEB 60	-5.600,00		-5.600,00
		1113000000-Transferência do FUNDEB 40	-2.400,00		-2.400,00
951.7.2.8.01.1.1.00.00.00		Cota-Parte do ICMS - Principal			
	SAF	1112000000-Transferência do FUNDEB 60	-1.820.000,00		-1.820.000,00
		1113000000-Transferência do FUNDEB 40	-780.000,00		-780.000,00
951.7.2.8.01.2.1.00.00.00		Cota-Parte do IPVA - Principal			
	SAF	1112000000-Transferência do FUNDEB 60	-238.000,00		-238.000,00
		1113000000-Transferência do FUNDEB 40	-102.000,00		-102.000,00
951.7.2.8.01.3.1.00.00.00		Cota-Parte do IPI - Municípios - Principal			
	SAF	1112000000-Transferência do FUNDEB 60	-8.820,00		-8.820,00
		1113000000-Transferência do FUNDEB 40	-3.780,00		-3.780,00
Totais			140.355.000,00	0,00	140.355.000,00

Ceará
 Governo Municipal de Acaraú
 ORÇAMENTO PROGRAMA PARA 2019 - Consolidado
 Receitas por fonte de recurso

Página : 001

Código	Fonte	Valor
1001000000	Recurso Ordinário	36.889.665,00
1111000000	Receita de Imposto e Trans. - Educação	5.180.925,00
1112000000	Transferência do FUNDEB 60%	25.560.500,00
1113000000	Transferência do FUNDEB 40%	10.954.500,00
1114000000	Transferência do FUNDEB 60%-Complementaç	7.000.000,00
1115000000	Transferência do FUNDEB 40%-Complementaç	3.000.000,00
1120000000	Transferência do Salário-Educação	1.855.000,00
1122000000	Transferência de Recurso do PNAE	1.104.000,00
1123000000	Transferência de Recurso do PNATE	920.000,00
1124000000	Outras Transferências do FNDE	447.000,00
1125000001	Transferência de convênio-União/Educação	1.513.000,00
1125000002	Transferência de convênio-Estado/Educação	900.000,00
1211000000	Receita de Imposto e Trans. - Saúde	11.421.410,00
1214000000	Transferência SUS Bloço de custeio	14.210.000,00
1220000001	Transferência de convênio-União/Saúde	2.007.000,00
1290000000	Outros Recursos Vinculados à Saúde	920.000,00
1311000000	Transferência de Recurso do FNAS	2.215.000,00
1312000001	Transf. de Convênio-União Ass. Social	91.000,00
1390000001	Outros Rec. à Assistência Social-FEAS	73.000,00
1510000000	Outros Convênios da União	6.437.000,00
1520000000	Outros Convênios do Estado	5.000.000,00
1530000000	Transfência da União de Royalty Petróleo	845.000,00
1610000000	CIDE	154.000,00
1620000000	Contribuição de Iluminação Pública	1.607.000,00
1990000001	Outras Vinc. Direitos Criança e Adolesce	50.000,00
Total		140.355.000,00

Ceará
 Governo Municipal de Acaraú
 ORÇAMENTO PROGRAMA PARA 2019 - Consolidado
 Fontes de recurso por grupo de despesa

Página : 001

Código	Fonte	Grupo de despesa	Valor
1001000000	Recurso Ordinário		36.889.665,00
		1 - Pessoal e encargos sociais	14.671.940,00
		3 - Outras despesas correntes	17.672.825,00
		4 - Investimentos	2.494.900,00
		6 - Amortização da dívida	1.350.000,00
		9 - Reserva de contingência	700.000,00
1111000000	Receita de Imposto e Trans. - Educação		5.180.925,00
		1 - Pessoal e encargos sociais	2.442.425,00
		3 - Outras despesas correntes	2.586.500,00
		4 - Investimentos	152.000,00
1112000000	Transferência do FUNDEB 60%		25.560.500,00
		1 - Pessoal e encargos sociais	25.560.500,00
1113000000	Transferência do FUNDEB 40%		10.954.500,00
		1 - Pessoal e encargos sociais	7.965.000,00
		3 - Outras despesas correntes	2.868.500,00
		4 - Investimentos	121.000,00
1114000000	Transferência do FUNDEB 60%-Complementaç		7.000.000,00
		1 - Pessoal e encargos sociais	7.000.000,00
1115000000	Transferência do FUNDEB 40%-Complementaç		3.000.000,00
		1 - Pessoal e encargos sociais	1.150.000,00
		3 - Outras despesas correntes	890.000,00
		4 - Investimentos	960.000,00
1120000000	Transferência do Salário-Educação		1.855.000,00
		1 - Pessoal e encargos sociais	40.000,00
		3 - Outras despesas correntes	1.515.000,00
		4 - Investimentos	300.000,00
1122000000	Transferência de Recurso do PNAE		1.104.000,00
		3 - Outras despesas correntes	1.104.000,00
1123000000	Transferência de Recurso do PNATE		920.000,00
		3 - Outras despesas correntes	920.000,00
1124000000	Outras Transferências do FNDE		447.000,00
		3 - Outras despesas correntes	447.000,00

Ceará
 Governo Municipal de Acaraú
 ORÇAMENTO PROGRAMA PARA 2019 - Consolidado
 Fontes de recurso por grupo de despesa

Página : 002

Código	Fonte	Grupo de despesa	Valor
1125000001	Transferência de convênio-União/Educação		1.513.000,00
		4 - Investimentos	1.513.000,00
1125000002	Transferência de convênio-Estado/Educação		900.000,00
		3 - Outras despesas correntes	300.000,00
		4 - Investimentos	600.000,00
1211000000	Receita de Imposto e Trans. - Saúde		11.421.410,00
		1 - Pessoal e encargos sociais	5.710.410,00
		3 - Outras despesas correntes	5.639.000,00
		4 - Investimentos	72.000,00
1214000000	Transferência SUS Bloco de custeio		14.210.000,00
		1 - Pessoal e encargos sociais	5.470.000,00
		3 - Outras despesas correntes	8.599.000,00
		4 - Investimentos	141.000,00
1220000001	Transferência de convênio-União/Saúde		2.007.000,00
		4 - Investimentos	2.007.000,00
1290000000	Outros Recursos Vinculados à Saúde		920.000,00
		1 - Pessoal e encargos sociais	400.000,00
		3 - Outras despesas correntes	520.000,00
1311000000	Transferência de Recurso do FNAS		2.215.000,00
		1 - Pessoal e encargos sociais	520.000,00
		3 - Outras despesas correntes	1.584.000,00
		4 - Investimentos	111.000,00
1312000001	Transf. de Convênio-União Ass. Social		91.000,00
		4 - Investimentos	91.000,00
1390000001	Outros Rec. à Assistência Social-FEAS		73.000,00
		3 - Outras despesas correntes	73.000,00
1510000000	Outros Convênios da União		6.437.000,00
		4 - Investimentos	6.437.000,00
1520000000	Outros Convênios do Estado		5.000.000,00
		4 - Investimentos	5.000.000,00

Ceará
 Governo Municipal de Acaraú
 ORÇAMENTO PROGRAMA PARA 2019 - Consolidado
 Fontes de recurso por grupo de despesa

Página : 003

Código	Fonte	Grupo de despesa	Valor
1530000000	Transfência da União de Royalty Petróleo		845.000,00
		3 - Outras despesas correntes	845.000,00
1610000000	CIDE		154.000,00
		3 - Outras despesas correntes	154.000,00
1620000000	Contribuição de Iluminação Pública		1.607.000,00
		3 - Outras despesas correntes	1.552.000,00
		4 - Investimentos	55.000,00
1990000001	Outras Vinc. Direitos Criança e Adolesce		50.000,00
		3 - Outras despesas correntes	50.000,00
Total 1 - Pessoal e encargos sociais			70.930.275,00
Total 3 - Outras despesas correntes			47.319.825,00
Total 4 - Investimentos			20.054.900,00
Total 6 - Amortização da dívida			1.350.000,00
Total 9 - Reserva de contingência			700.000,00
Total geral			140.355.000,00

CÓDIGO	E S P E C I F I C A Ç Ã O	REC. DO TESOUREO	REC. OUTRAS FONTES	TOTAL
1.0.0.0.00.0.0.00.00.00	Receitas Correntes	136.020.200,00	0,00	136.020.200,00
1.1.0.0.00.0.0.00.00.00	Impostos, taxas e contribuições de melhoria	7.298.500,00	0,00	7.298.500,00
1.1.1.0.00.0.0.00.00.00	Impostos	6.958.500,00	0,00	6.958.500,00
1.1.1.3.00.0.0.00.00.00	Imposto Renda Prov. de Qualquer Natureza	2.500.000,00	0,00	2.500.000,00
1.1.1.3.03.0.0.00.00.00	Imposto sobre a Renda - Retido na Fonte	2.500.000,00	0,00	2.500.000,00
1.1.1.3.03.1.0.00.00.00	Imposto sobre a Renda - Retido na Fonte - Trabalho	2.300.000,00	0,00	2.300.000,00
1.1.1.3.03.1.1.00.00.00	Imposto sobre a Renda - Retido na Fonte - Trabalho - Principal	2.300.000,00	0,00	2.300.000,00
1.1.1.3.03.4.0.00.00.00	Imposto sobre a Renda Retido na Fonte Outros Rendimentos	200.000,00	0,00	200.000,00
1.1.1.3.03.4.1.00.00.00	Imposto sobre a Renda Retido na Fonte Outros Rendimentos - Princ.	200.000,00	0,00	200.000,00
1.1.1.8.00.0.0.00.00.00	Impostos Específicos de Estados/DF/Municípios	4.458.500,00	0,00	4.458.500,00
1.1.1.8.01.0.0.00.00.00	Impostos sobre o Patrimônio para Estados/DF/Municípios	378.500,00	0,00	378.500,00
1.1.1.8.01.1.0.00.00.00	Imposto sobre a Propriedade Predial e Territorial Urbana	242.000,00	0,00	242.000,00
1.1.1.8.01.1.1.00.00.00	Imposto sobre a Propriedade Predial e Territorial Urbana - Princ.	150.000,00	0,00	150.000,00
1.1.1.8.01.1.2.00.00.00	Imposto sobre a Propriedade Predial e Territorial Urbana - Mul.ju	15.000,00	0,00	15.000,00
1.1.1.8.01.1.3.00.00.00	Imposto sobre a Propriedade Predial e Territorial Urbana - Div.at	60.000,00	0,00	60.000,00
1.1.1.8.01.1.4.00.00.00	Imposto sobre a Propriedade Predial e Territorial Urbana - Mj.da.	17.000,00	0,00	17.000,00
1.1.1.8.01.4.0.00.00.00	Imposto Transmissão Inter Vivos Bens Imóveis e Direitos	136.500,00	0,00	136.500,00
1.1.1.8.01.4.1.00.00.00	Imposto Transmissão Inter Vivos Bens Imóveis e Direitos - Princ.	120.000,00	0,00	120.000,00
1.1.1.8.01.4.2.00.00.00	Imposto Transmissão Inter Vivos Bens Imóveis e Direitos - Mul.ju	10.000,00	0,00	10.000,00
1.1.1.8.01.4.3.00.00.00	Imposto Transmissão Inter Vivos Bens Imóveis e Direitos - Div.at	5.000,00	0,00	5.000,00
1.1.1.8.01.4.4.00.00.00	Imposto Transmissão Inter Vivos Bens Imóveis e Direitos - Mj.da.	1.500,00	0,00	1.500,00
1.1.1.8.02.0.0.00.00.00	Impostos s/ Produção, circulação de Mercadorias e Serviços	4.080.000,00	0,00	4.080.000,00
1.1.1.8.02.3.0.00.00.00	Imposto sobre Serviços de Qualquer Natureza	4.080.000,00	0,00	4.080.000,00
1.1.1.8.02.3.1.00.00.00	Imposto sobre Serviços de Qualquer Natureza - Principal	4.000.000,00	0,00	4.000.000,00
1.1.1.8.02.3.2.00.00.00	Imposto sobre Serviços de Qualquer Natureza - Multa e jur. prin	30.000,00	0,00	30.000,00

- continua -

- continuação -

1.1.1.8.02.3.3.00.00.00	Imposto sobre Serviços de Qualquer Natureza - Dívida ativa	45.000,00	0,00	45.000,00
1.1.1.8.02.3.4.00.00.00	Imposto sobre Serviços de Qualquer Natureza - Mul.jur.div.ativa	5.000,00	0,00	5.000,00
1.1.2.0.00.0.0.00.00.00	Taxas	340.000,00	0,00	340.000,00
1.1.2.1.00.0.0.00.00.00	Taxas pelo Exercício Poder de Polícia	20.000,00	0,00	20.000,00
1.1.2.1.04.0.0.00.00.00	Taxa de Controle e Fiscalização Ambiental	20.000,00	0,00	20.000,00
1.1.2.1.04.1.0.00.00.00	Taxa de Controle e Fiscalização Ambiental	20.000,00	0,00	20.000,00
1.1.2.1.04.1.1.00.00.00	Taxa de Controle e Fiscalização Ambiental - Principal	20.000,00	0,00	20.000,00
1.1.2.8.00.0.0.00.00.00	Taxas - Específicas de Estados, DF e Municípios	320.000,00	0,00	320.000,00
1.1.2.8.01.0.0.00.00.00	Taxas de Inspeção, Controle e Fiscalização	320.000,00	0,00	320.000,00
1.1.2.8.01.1.0.00.00.00	Taxa de Fiscalização de Vigilância Sanitária	10.000,00	0,00	10.000,00
1.1.2.8.01.1.1.00.00.00	Taxa de Fiscalização de Vigilância Sanitária - Principal	9.000,00	0,00	9.000,00
1.1.2.8.01.1.2.00.00.00	Taxa de Fiscalização de Vigilância Sanitária - Multa e jur. prin	1.000,00	0,00	1.000,00
1.1.2.8.01.9.0.00.00.00	Taxas de Inspeção, Controle e Fiscalização - Outras	310.000,00	0,00	310.000,00
1.1.2.8.01.9.1.00.00.00	Taxas de Inspeção, Controle e Fiscalização - Outras - Princ.	300.000,00	0,00	300.000,00
1.1.2.8.01.9.1.01.00.00	Taxas de Inspeção, Controle e Fiscalização - Outras - Princ.	300.000,00	0,00	300.000,00
1.1.2.8.01.9.2.00.00.00	Taxas de Inspeção, Controle e Fiscalização - Outras - Mul.ju	10.000,00	0,00	10.000,00
1.2.0.0.00.0.0.00.00.00	Contribuições	1.600.000,00	0,00	1.600.000,00
1.2.4.0.00.0.0.00.00.00	Contribuição para o Custeio do Serviço de Iluminação Pública	1.600.000,00	0,00	1.600.000,00
1.2.4.0.00.1.0.00.00.00	Contribuição Custeio do Serviço de Iluminação Pública	1.600.000,00	0,00	1.600.000,00
1.2.4.0.00.1.1.00.00.00	Contribuição Custeio do Serviço de Iluminação Pública - Princ.	1.600.000,00	0,00	1.600.000,00
1.3.0.0.00.0.0.00.00.00	Receita Patrimonial	230.000,00	0,00	230.000,00
1.3.1.0.00.0.0.00.00.00	Exploração do Patrimônio Imobiliário do Estado	15.000,00	0,00	15.000,00
1.3.1.0.01.0.0.00.00.00	Aluguéis, Arrendamentos, Foros, Laudêmios, Tarifas de Ocupação	15.000,00	0,00	15.000,00
1.3.1.0.01.2.0.00.00.00	Foros, Laudêmios e Tarifas de Ocupação	15.000,00	0,00	15.000,00
1.3.1.0.01.2.1.00.00.00	Foros, Laudêmios e Tarifas de Ocupação - Principal	15.000,00	0,00	15.000,00
1.3.2.0.00.0.0.00.00.00	Valores Mobiliários	215.000,00	0,00	215.000,00
1.3.2.1.00.0.0.00.00.00	Juros e Correções Monetárias	215.000,00	0,00	215.000,00
1.3.2.1.00.1.0.00.00.00	Remuneração de Depósitos Bancários	215.000,00	0,00	215.000,00
1.3.2.1.00.1.1.00.00.00	Remuneração de Depósitos Bancários - Principal	215.000,00	0,00	215.000,00
1.3.2.1.00.1.1.10.00.00	Remuneração de Depósitos de Recursos Vinculados - Principal	125.000,00	0,00	125.000,00
1.3.2.1.00.1.1.10.10.00	Rem. Dep. Banc. Rec. Vinc. - Royalties - Principal	5.000,00	0,00	5.000,00
1.3.2.1.00.1.1.10.10.90	Rem. Dep. Banc. Rec. Vinc.-Royal outros - Principal	5.000,00	0,00	5.000,00

- continua -

- continuação -

1.3.2.1.00.1.1.10.15.00	Rem. Dep. Banc. Rec. Vinc. - FUNDEB - Principal	15.000,00	0,00	15.000,00
1.3.2.1.00.1.1.10.20.00	Rem. Dep. Banc. Rec. Vinc. - SUS - Principal	10.000,00	0,00	10.000,00
1.3.2.1.00.1.1.10.20.80	Rem. Dep. Banc. Rec. Vinc. - SUS - Bloco de Custeio	10.000,00	0,00	10.000,00
1.3.2.1.00.1.1.10.25.00	Rem. Dep. Banc. Rec. Vinc. - FNDE - Principal	28.000,00	0,00	28.000,00
1.3.2.1.00.1.1.10.25.01	Rem. Dep. Banc. Rec. Vinc. - FNDE Salario Educacao- Principal	5.000,00	0,00	5.000,00
1.3.2.1.00.1.1.10.25.03	Rem. Dep. Banc. Rec. Vinc. - FNDE PNAE - Principal	15.000,00	0,00	15.000,00
1.3.2.1.00.1.1.10.25.04	Rem. Dep. Banc. Rec. Vinc. - FNDE PNATE - Principal	5.000,00	0,00	5.000,00
1.3.2.1.00.1.1.10.25.90	Rem. Dep. Banc. Rec. Vinc. - outros FNDE - Principal	3.000,00	0,00	3.000,00
1.3.2.1.00.1.1.10.30.00	Rem. Dep. Banc. Rec. Vinc. - FNAS - Principal	10.000,00	0,00	10.000,00
1.3.2.1.00.1.1.10.30.90	Rem. Dep. Banc. Rec. Vinc. - Outras Transf. FNAS - Principal	10.000,00	0,00	10.000,00
1.3.2.1.00.1.1.10.35.00	Rem. Dep. Banc. Rec. Vinc. - Convênios - Principal	30.000,00	0,00	30.000,00
1.3.2.1.00.1.1.10.35.10	Rem. Dep. Banc. Rec. Vinc. - Conv. - Educação - Principal	13.000,00	0,00	13.000,00
1.3.2.1.00.1.1.10.35.20	Rem. Dep. Banc. Rec. Vinc. - Conv. - Saúde - Principal	7.000,00	0,00	7.000,00
1.3.2.1.00.1.1.10.35.90	Rem. Dep. Banc. Rec. Vinc. - Conv. - Outros - Principal	10.000,00	0,00	10.000,00
1.3.2.1.00.1.1.10.53.00	Rem. Dep. Banc. Rec. Vinc. - CIDE - Principal	4.000,00	0,00	4.000,00
1.3.2.1.00.1.1.10.55.00	Rem. Dep. Banc. Rec. Vinc. - FEAS - Principal	3.000,00	0,00	3.000,00
1.3.2.1.00.1.1.10.90.00	Rem. Dep. Banc. Rec. Vinc. - Outros dest. - Principal	20.000,00	0,00	20.000,00
1.3.2.1.00.1.1.10.90.10	Rem. Dep. Banc. Rec. Vinc. - Out. dest edu. - Principal	8.000,00	0,00	8.000,00
1.3.2.1.00.1.1.10.90.20	Rem. Dep. Banc. Rec. Vinc. - Out. dest saúde - Principal	5.000,00	0,00	5.000,00
1.3.2.1.00.1.1.10.90.50	Rem. Dep. Banc. Rec. Vinc. - outros Dest. COSIP - Principal	7.000,00	0,00	7.000,00
1.3.2.1.00.1.1.20.00.00	Rem. de Dep. Banc. de Recur. Não Vinculados - Principal	90.000,00	0,00	90.000,00
1.6.0.0.00.0.0.00.00.00	Receita de Serviços	18.000,00	0,00	18.000,00
1.6.1.0.00.0.0.00.00.00	Serviços Administrativos e Comerciais Gerais	18.000,00	0,00	18.000,00
1.6.1.0.01.0.0.00.00.00	Serviços Administrativos e Comerciais Gerais	18.000,00	0,00	18.000,00
1.6.1.0.01.1.0.00.00.00	Serviços Administrativos e Comerciais Gerais	18.000,00	0,00	18.000,00
1.6.1.0.01.1.1.00.00.00	Serviços Administrativos e Comerciais Gerais - Principal	15.000,00	0,00	15.000,00
1.6.1.0.01.1.2.00.00.00	Serviços Administrativos e Comerciais Gerais - Multa e jur. prin	3.000,00	0,00	3.000,00

- continua -

- continuação -

1.7.0.0.00.0.0.00.00.00	Transferências Correntes	126.599.000,00	0,00	126.599.000,00
1.7.1.0.00.0.0.00.00.00	Transferências da União e de suas Entidades	73.246.000,00	0,00	73.246.000,00
1.7.1.8.00.0.0.00.00.00	Transferências da União - Específica E/M	73.246.000,00	0,00	73.246.000,00
1.7.1.8.01.0.0.00.00.00	Participação na Receita da União	41.663.000,00	0,00	41.663.000,00
1.7.1.8.01.2.0.00.00.00	Cota-Parte do FPM - Cota Mensal	38.600.000,00	0,00	38.600.000,00
1.7.1.8.01.2.1.00.00.00	Cota-Parte do FPM - Cota Mensal - Principal	38.600.000,00	0,00	38.600.000,00
1.7.1.8.01.3.0.00.00.00	Cota-Parte do FPM 1% Cota dezembro	1.500.000,00	0,00	1.500.000,00
1.7.1.8.01.3.1.00.00.00	Cota-Parte do FPM 1% Cota dezembro - Principal	1.500.000,00	0,00	1.500.000,00
1.7.1.8.01.4.0.00.00.00	Cota-Parte do FPM 1% Cota julho	1.550.000,00	0,00	1.550.000,00
1.7.1.8.01.4.1.00.00.00	Cota-Parte do FPM 1% Cota julho - Principal	1.550.000,00	0,00	1.550.000,00
1.7.1.8.01.5.0.00.00.00	Cota-Parte do Imposto Propriedade Territorial Rural	13.000,00	0,00	13.000,00
1.7.1.8.01.5.1.00.00.00	Cota-Parte do Imposto Propriedade Territorial Rural - Princ.	13.000,00	0,00	13.000,00
1.7.1.8.02.0.0.00.00.00	Transf. da Compensação Financ. Exploração de Rec. Naturais	840.000,00	0,00	840.000,00
1.7.1.8.02.2.0.00.00.00	Cota-Parte Compensação Financeira Recursos Minerais CFEM	5.000,00	0,00	5.000,00
1.7.1.8.02.2.1.00.00.00	Cota-Parte Compensação Financeira Recursos Minerais CFEM - Princ.	5.000,00	0,00	5.000,00
1.7.1.8.02.3.0.00.00.00	Cota-Parte Royalties-Compen.Produç.Petro-Lei	45.000,00	0,00	45.000,00
1.7.1.8.02.3.1.00.00.00	Cota-Parte Royalties-Compen.Produç.Petro-Lei	45.000,00	0,00	45.000,00
1.7.1.8.02.4.0.00.00.00	Cota-Parte Royalties Exc. Prod.Petróleo-Lei 9.478/97	90.000,00	0,00	90.000,00
1.7.1.8.02.4.1.00.00.00	Cota-Parte Royalties Exc. Prod.Petróleo-Lei 9.478/97 - Princ.	90.000,00	0,00	90.000,00
1.7.1.8.02.6.0.00.00.00	Cota-Parte do Fundo Especial do Petróleo - FEP	700.000,00	0,00	700.000,00
1.7.1.8.02.6.1.00.00.00	Cota-Parte do Fundo Especial do Petróleo - FEP - Principal	700.000,00	0,00	700.000,00
1.7.1.8.03.0.0.00.00.00	Transferência de Recursos do SUS -Bloco Custeio	13.700.000,00	0,00	13.700.000,00
1.7.1.8.03.1.0.00.00.00	Transferência de Recursos do SUS - Atenção Básica	8.000.000,00	0,00	8.000.000,00
1.7.1.8.03.1.1.00.00.00	Transferência de Recursos do SUS - Atenção Básica - Principal	8.000.000,00	0,00	8.000.000,00
1.7.1.8.03.2.0.00.00.00	Transferência de Recursos do SUS -MAC Amb. Hosp	5.200.000,00	0,00	5.200.000,00
1.7.1.8.03.2.1.00.00.00	Transferência de Recursos do SUS -MAC Amb. Hosp - Principal	5.200.000,00	0,00	5.200.000,00
1.7.1.8.03.2.1.10.00.00	Limite Financeiro da MAC Ambulatorial e Hospitalar - Principal	5.200.000,00	0,00	5.200.000,00
1.7.1.8.03.3.0.00.00.00	Transferência de Recursos do SUS - Vigilância em Saúde	400.000,00	0,00	400.000,00
1.7.1.8.03.3.1.00.00.00	Transferência de Recursos do SUS - Vigilância em Saúde - Princ.	400.000,00	0,00	400.000,00

- continua -

- continuação -

1.7.1.8.03.4.0.00.00.00	Transferência Recursos do SUS-Assistência Farmacêutica	35.000,00	0,00	35.000,00
1.7.1.8.03.4.1.00.00.00	Transferência Recursos do SUS-Assistência Farmacêutica - Princ.	35.000,00	0,00	35.000,00
1.7.1.8.03.5.0.00.00.00	Transferência de Recursos do SUS - Gestão do SUS	15.000,00	0,00	15.000,00
1.7.1.8.03.5.1.00.00.00	Transferência de Recursos do SUS - Gestão do SUS - Principal	15.000,00	0,00	15.000,00
1.7.1.8.03.9.0.00.00.00	Transf SUS-Outros Programas Financiados Fundo a Fundo	50.000,00	0,00	50.000,00
1.7.1.8.03.9.1.00.00.00	Transf SUS-Outros Programas Financiados Fundo a Fundo - Princ.	50.000,00	0,00	50.000,00
1.7.1.8.05.0.0.00.00.00	Transferência de Rec.Fundo Nac. de Desenv. Educação.-FNDE	3.998.000,00	0,00	3.998.000,00
1.7.1.8.05.1.0.00.00.00	Transferências do Salário-Educação	1.850.000,00	0,00	1.850.000,00
1.7.1.8.05.1.1.00.00.00	Transferências do Salário-Educação - Principal	1.850.000,00	0,00	1.850.000,00
1.7.1.8.05.3.0.00.00.00	Transfer. Direta do FNDE-PNAE	1.089.000,00	0,00	1.089.000,00
1.7.1.8.05.3.1.00.00.00	Transfer. Direta do FNDE-PNAE - Principal	1.089.000,00	0,00	1.089.000,00
1.7.1.8.05.3.1.01.00.00	Transfer. Direta do FNDE-PNAE/Pré-Escola	180.000,00	0,00	180.000,00
1.7.1.8.05.3.1.02.00.00	Transfer. Direta do FNDE-PNAE/Creche	230.000,00	0,00	230.000,00
1.7.1.8.05.3.1.03.00.00	Transfer. Direta do FNDE-PNAE/Fundamental	650.000,00	0,00	650.000,00
1.7.1.8.05.3.1.04.00.00	Transfer. Direta do FNDE-PNAE/EJA	12.000,00	0,00	12.000,00
1.7.1.8.05.3.1.05.00.00	Transfer. Direta do FNDE-PNAE/AEE	17.000,00	0,00	17.000,00
1.7.1.8.05.4.0.00.00.00	Tran.Dir.FNDE Ref.ao PNATE	915.000,00	0,00	915.000,00
1.7.1.8.05.4.1.00.00.00	Tran.Dir.FNDE Ref.ao PNATE - Principal	915.000,00	0,00	915.000,00
1.7.1.8.05.4.1.01.00.00	Tran.Dir.FNDE Ref.ao PNATE - Infantil	95.000,00	0,00	95.000,00
1.7.1.8.05.4.1.03.00.00	Tran.Dir.FNDE Ref.ao PNATE - Fundamental	600.000,00	0,00	600.000,00
1.7.1.8.05.4.1.06.00.00	Tran.Dir.FNDE Ref.ao PNATE - Ensino Medio	220.000,00	0,00	220.000,00
1.7.1.8.05.9.0.00.00.00	Outras Transf. Dir. Fund. Nacio. Desenvol Educação-FNDE	144.000,00	0,00	144.000,00
1.7.1.8.05.9.1.00.00.00	Outras Transf. Dir. Fund. Nacio. Desenvol Educação-FNDE - Princ.	144.000,00	0,00	144.000,00
1.7.1.8.06.0.0.00.00.00	Transferência Fin ICMS - Desoneração - Lc. N° 87/96	40.000,00	0,00	40.000,00
1.7.1.8.06.1.0.00.00.00	Transferência Financeira ICMS-Desoneração-Lc. N° 87/96	40.000,00	0,00	40.000,00
1.7.1.8.06.1.1.00.00.00	Transferência Financeira ICMS-Desoneração-Lc. N° 87/96 -	40.000,00	0,00	40.000,00
1.7.1.8.08.0.0.00.00.00	Transferências Advindas de Emendas Parlamentares Individuais	800.000,00	0,00	800.000,00
1.7.1.8.08.1.0.00.00.00	Transferências Advindas Emenda Parlamentar Individual	800.000,00	0,00	800.000,00
1.7.1.8.08.1.1.00.00.00	Transferências Advindas Emenda Parlamentar Individual - Princ.	800.000,00	0,00	800.000,00
1.7.1.8.08.1.1.10.00.00	Transf.Advindas Emenda Parlamentar Individual - Educação Princ.	300.000,00	0,00	300.000,00
1.7.1.8.08.1.1.11.00.00	Transf.Advindas Emenda Parlamentar Individual - Saude Princip.	500.000,00	0,00	500.000,00

- continua -

- continuação -

1.7.1.8.09.0.0.00.00.00	Transferências de Recursos de Complementação da União ao FUNDEB	10.000.000,00	0,00	10.000.000,00
1.7.1.8.09.1.0.00.00.00	Transferências de Complementação da União ao FUNDEB	10.000.000,00	0,00	10.000.000,00
1.7.1.8.09.1.1.00.00.00	Transferências de Complementação da União ao FUNDEB - Princ.	10.000.000,00	0,00	10.000.000,00
1.7.1.8.12.0.0.00.00.00	Transferências de Recursos do FNAS	2.205.000,00	0,00	2.205.000,00
1.7.1.8.12.1.0.00.00.00	Transferências de Recursos do FNAS	2.205.000,00	0,00	2.205.000,00
1.7.1.8.12.1.1.00.00.00	Transferências de Recursos do FNAS - Principal	2.205.000,00	0,00	2.205.000,00
1.7.1.8.12.1.1.10.00.00	Proteção Social Básica - Principal	955.000,00	0,00	955.000,00
1.7.1.8.12.1.1.10.05.00	Transf. de Recursos do FNAS - SCFV Principal	655.000,00	0,00	655.000,00
1.7.1.8.12.1.1.10.10.00	Transf. de Recursos do FNAS - PBF/CRAS Principal	300.000,00	0,00	300.000,00
1.7.1.8.12.1.1.20.00.00	Gestão do SUAS - Principal	440.000,00	0,00	440.000,00
1.7.1.8.12.1.1.20.15.00	Transf. de Recursos do FNAS - IGD/SUAS Principal	70.000,00	0,00	70.000,00
1.7.1.8.12.1.1.20.20.00	Transf. de Recursos do FNAS - IGD-BF/Cad. Unico Principal	370.000,00	0,00	370.000,00
1.7.1.8.12.1.1.30.00.00	Proteção Social Especial de Média Complexidade - Principal	547.000,00	0,00	547.000,00
1.7.1.8.12.1.1.30.05.00	Transf. de Recursos do FNAS - PAEFI Principal	130.000,00	0,00	130.000,00
1.7.1.8.12.1.1.30.10.00	Transf. de Recursos do FNAS - MSE Principal	27.000,00	0,00	27.000,00
1.7.1.8.12.1.1.30.15.00	Transf. de Recursos do FNAS - Alt.Compl 1-Criança/Adolesc Princ	125.000,00	0,00	125.000,00
1.7.1.8.12.1.1.30.25.00	Transf. de Recursos do FNAS - Prog. Primeira Infância Principal	165.000,00	0,00	165.000,00
1.7.1.8.12.1.1.30.26.00	Transf. de Recursos do FNAS - Prog. ACESSUAS Trabalho	100.000,00	0,00	100.000,00
1.7.1.8.12.1.1.90.00.00	Outras Transferências do FNAS - Principal	263.000,00	0,00	263.000,00
1.7.2.0.00.0.0.00.00.00	Transferências dos Estados	16.803.000,00	0,00	16.803.000,00
1.7.2.8.00.0.0.00.00.00	Transferências da União - Específica E/M	16.803.000,00	0,00	16.803.000,00
1.7.2.8.01.0.0.00.00.00	Participação na Receita dos Estados	14.913.000,00	0,00	14.913.000,00
1.7.2.8.01.1.0.00.00.00	Cota-Parte do ICMS	13.000.000,00	0,00	13.000.000,00
1.7.2.8.01.1.1.00.00.00	Cota-Parte do ICMS - Principal	13.000.000,00	0,00	13.000.000,00
1.7.2.8.01.2.0.00.00.00	Cota-Parte do IPVA	1.700.000,00	0,00	1.700.000,00
1.7.2.8.01.2.1.00.00.00	Cota-Parte do IPVA - Principal	1.700.000,00	0,00	1.700.000,00
1.7.2.8.01.3.0.00.00.00	Cota-Parte do IPI - Municípios	63.000,00	0,00	63.000,00
1.7.2.8.01.3.1.00.00.00	Cota-Parte do IPI - Municípios - Principal	63.000,00	0,00	63.000,00
1.7.2.8.01.4.0.00.00.00	Cota-Parte Contribuição Intervenção Domínio Econômico	150.000,00	0,00	150.000,00
1.7.2.8.01.4.1.00.00.00	Cota-Parte Contribuição Intervenção Domínio Econômico - Princ.	150.000,00	0,00	150.000,00
1.7.2.8.03.0.0.00.00.00	Trans. de Recursos do Estado p/ Prog.Saúde-Rep.Fundo/Fundo	920.000,00	0,00	920.000,00
1.7.2.8.03.1.0.00.00.00	Trans. Recursos do Estado p/ Prog.Saúde-Rep.Fundo/Fundo	920.000,00	0,00	920.000,00
1.7.2.8.03.1.1.00.00.00	Trans. Recursos do Estado p/ Prog.Saúde-Rep.Fundo/Fundo - Princ.	920.000,00	0,00	920.000,00

- continua -

- continuação -

1.7.2.8.07.0.0.00.00.00	Transferências de Estados destinadas à Assistência Social	70.000,00	0,00	70.000,00
1.7.2.8.07.1.0.00.00.00	Transferências Estados destinadas à Assistência Social	70.000,00	0,00	70.000,00
1.7.2.8.07.1.1.00.00.00	Transferências Estados destinadas à Assistência Social - Princ.	70.000,00	0,00	70.000,00
1.7.2.8.10.0.0.00.00.00	Transferências de Convênios-Estados/Dist.Federal e Suas	900.000,00	0,00	900.000,00
1.7.2.8.10.2.0.00.00.00	Transf. Convênio dos Estados Dest. a Programas Educação	900.000,00	0,00	900.000,00
1.7.2.8.10.2.1.00.00.00	Transf. Convênio dos Estados Dest. a Programas Educação - Princ.	900.000,00	0,00	900.000,00
1.7.4.0.00.0.0.00.00.00	Transferências de Instituições Privadas	50.000,00	0,00	50.000,00
1.7.4.0.00.1.0.00.00.00	Transferências de Instituições Privadas	50.000,00	0,00	50.000,00
1.7.4.0.00.1.1.00.00.00	Transferências de Instituições Privadas - Principal	50.000,00	0,00	50.000,00
1.7.4.0.00.1.1.90.00.00	Outras Transferências de Instituições Privadas - Principal	50.000,00	0,00	50.000,00
1.7.5.0.00.0.0.00.00.00	Transferências de Outras Instituições Públicas	36.500.000,00	0,00	36.500.000,00
1.7.5.8.00.0.0.00.00.00	Transferências de Outras Instituições Públicas - Específica E/M	36.500.000,00	0,00	36.500.000,00
1.7.5.8.01.0.0.00.00.00	Transf.Recur.do Fundo de Man.Desenv. da Educação Básica - FUNDEB	36.500.000,00	0,00	36.500.000,00
1.7.5.8.01.1.0.00.00.00	Transferências de Recursos do FUNDEB	36.500.000,00	0,00	36.500.000,00
1.7.5.8.01.1.1.00.00.00	Transferências de Recursos do FUNDEB - Principal	36.500.000,00	0,00	36.500.000,00
1.9.0.0.00.0.0.00.00.00	Outras Receitas Correntes	274.700,00	0,00	274.700,00
1.9.1.0.00.0.0.00.00.00	Multas Administrativas, Contratuais e Judiciais	18.000,00	0,00	18.000,00
1.9.1.0.01.0.0.00.00.00	Multas Previstas em Legislação Específica	18.000,00	0,00	18.000,00
1.9.1.0.01.1.0.00.00.00	Multas Previstas em Legislação Específica	18.000,00	0,00	18.000,00
1.9.1.0.01.1.1.00.00.00	Multas Previstas em Legislação Específica - Principal	15.000,00	0,00	15.000,00
1.9.1.0.01.1.1.05.00.00	Multas Previstas em Legislação Específica - Principal	15.000,00	0,00	15.000,00
1.9.1.0.01.1.2.00.00.00	Multas Previstas em Legislação Específica - Multa e jur. prin	3.000,00	0,00	3.000,00
1.9.1.0.01.1.2.05.00.00	Multas Previstas em Legislação Específica - Multas e Juros	3.000,00	0,00	3.000,00
1.9.2.0.00.0.0.00.00.00	Indenizações, Restituições e Ressarcimentos	256.700,00	0,00	256.700,00
1.9.2.8.00.0.0.00.00.00	Indenizações, Restituições e Ressarcimentos - Específica E/DF/M	256.700,00	0,00	256.700,00
1.9.2.8.01.0.0.00.00.00	Indenizações- Específicas para Estados/DF/Municípios	55.000,00	0,00	55.000,00
1.9.2.8.01.1.0.00.00.00	Indenizações- Específicas para Estados/DF/Municípios	55.000,00	0,00	55.000,00
1.9.2.8.01.1.1.00.00.00	Indenizações- Específicas para Estados/DF/Municípios - Princ.	55.000,00	0,00	55.000,00

- continua -

- continuação -

1.9.2.8.02.0.0.00.00.00	Restituições- Específicas para Estados/DF/Municípios	201.700,00	0,00	201.700,00
1.9.2.8.02.9.0.00.00.00	Outras Restituições-Específicas Estados/DF/Municípios	201.700,00	0,00	201.700,00
1.9.2.8.02.9.1.00.00.00	Outras Restituições-Específicas Estados/DF/Municípios - Princ.	201.700,00	0,00	201.700,00
1.9.2.8.02.9.1.10.00.00	Outras Restituições - Específicas para Estado/DF/Municípios - Pri	201.700,00	0,00	201.700,00
2.0.0.0.00.0.0.00.00.00	Receitas de Capital	15.018.000,00	0,00	15.018.000,00
2.4.0.0.00.0.0.00.00.00	Transferências de Capital	15.018.000,00	0,00	15.018.000,00
2.4.1.0.00.0.0.00.00.00	Transferências da União e de suas Entidades	10.018.000,00	0,00	10.018.000,00
2.4.1.8.00.0.0.00.00.00	Transferências da União	10.018.000,00	0,00	10.018.000,00
2.4.1.8.10.0.0.00.00.00	Transferência de Convênios da União e de suas Entidades	9.927.000,00	0,00	9.927.000,00
2.4.1.8.10.1.0.00.00.00	Transferências Convênio da União Sistema Único de Saúde	2.000.000,00	0,00	2.000.000,00
2.4.1.8.10.1.1.00.00.00	Transferências Convênio da União Sistema Único de Saúde - Princ.	2.000.000,00	0,00	2.000.000,00
2.4.1.8.10.2.0.00.00.00	Transferência Convênio União Destinadas Prog.de Educação	1.500.000,00	0,00	1.500.000,00
2.4.1.8.10.2.1.00.00.00	Transferência Convênio União Destinadas Prog.de Educação - Princ.	1.500.000,00	0,00	1.500.000,00
2.4.1.8.10.9.0.00.00.00	Outras Transferências de Convênio da União	6.427.000,00	0,00	6.427.000,00
2.4.1.8.10.9.1.00.00.00	Outras Transferências de Convênio da União - Principal	6.427.000,00	0,00	6.427.000,00
2.4.1.8.12.0.0.00.00.00	Transferências de Recursos do FNAS	91.000,00	0,00	91.000,00
2.4.1.8.12.1.0.00.00.00	Transferências de Recursos do FNAS	91.000,00	0,00	91.000,00
2.4.1.8.12.1.1.00.00.00	Transferências de Recursos do FNAS - Principal	91.000,00	0,00	91.000,00
2.4.2.0.00.0.0.00.00.00	Transferências Estados e do Distrito Federal e de suas Entidades	5.000.000,00	0,00	5.000.000,00
2.4.2.8.00.0.0.00.00.00	Transferências Estados, Distrito Federal, e de suas Entidades	5.000.000,00	0,00	5.000.000,00
2.4.2.8.10.0.0.00.00.00	Transferências Convênio Estados, Distr. Feder. Suas Entidades	5.000.000,00	0,00	5.000.000,00
2.4.2.8.10.9.0.00.00.00	Outras Transferências de Convênio dos Estados	5.000.000,00	0,00	5.000.000,00
2.4.2.8.10.9.1.00.00.00	Outras Transferências de Convênio dos Estados - Principal	5.000.000,00	0,00	5.000.000,00
900.0.0.0.00.0.0.00.00.00	Deduções de Receita	-10.683.200,00	0,00	-10.683.200,00
950.0.0.0.00.0.0.00.00.00	Deduções do FUNDEB	-10.683.200,00	0,00	-10.683.200,00
951.0.0.0.00.0.0.00.00.00	Receitas Correntes	-10.683.200,00	0,00	-10.683.200,00
951.7.0.0.00.0.0.00.00.00	Transferências Correntes	-10.683.200,00	0,00	-10.683.200,00
951.7.1.0.00.0.0.00.00.00	Transferências da União e de suas Entidades	-7.730.600,00	0,00	-7.730.600,00
951.7.1.8.00.0.0.00.00.00	Transferências da União - Específica E/M	-7.730.600,00	0,00	-7.730.600,00
951.7.1.8.01.0.0.00.00.00	Participação na Receita da União	-7.722.600,00	0,00	-7.722.600,00
951.7.1.8.01.2.0.00.00.00	Cota-Parte do FPM - Cota Mensal	-7.720.000,00	0,00	-7.720.000,00
951.7.1.8.01.2.1.00.00.00	Cota-Parte do FPM - Cota Mensal - Principal	-7.720.000,00	0,00	-7.720.000,00

- continua

- continuação -

951.7.1.8.01.5.0.00.00.00	Cota-Parte do Imposto Propriedade Territorial Rural	-2.600,00	0,00	-2.600,00
951.7.1.8.01.5.1.00.00.00	Cota-Parte do Imposto Propriedade Territorial Rural - Princ.	-2.600,00	0,00	-2.600,00
951.7.1.8.06.0.0.00.00.00	Transferência Fin ICMS - Desoneração - Lc. N° 87/96	-8.000,00	0,00	-8.000,00
951.7.1.8.06.1.0.00.00.00	Transferência Financeira ICMS-Desoneração-Lc. N° 87/96	-8.000,00	0,00	-8.000,00
951.7.1.8.06.1.1.00.00.00	Transferência Financeira ICMS-Desoneração-Lc. N° 87/96 -	-8.000,00	0,00	-8.000,00
951.7.2.0.00.0.0.00.00.00	Transferências dos Estados	-2.952.600,00	0,00	-2.952.600,00
951.7.2.8.00.0.0.00.00.00	Transferências da União - Específica E/M	-2.952.600,00	0,00	-2.952.600,00
951.7.2.8.01.0.0.00.00.00	Participação na Receita dos Estados	-2.952.600,00	0,00	-2.952.600,00
951.7.2.8.01.1.0.00.00.00	Cota-Parte do ICMS	-2.600.000,00	0,00	-2.600.000,00
951.7.2.8.01.1.1.00.00.00	Cota-Parte do ICMS - Principal	-2.600.000,00	0,00	-2.600.000,00
951.7.2.8.01.2.0.00.00.00	Cota-Parte do IPVA	-340.000,00	0,00	-340.000,00
951.7.2.8.01.2.1.00.00.00	Cota-Parte do IPVA - Principal	-340.000,00	0,00	-340.000,00
951.7.2.8.01.3.0.00.00.00	Cota-Parte do IPI - Municípios	-12.600,00	0,00	-12.600,00
951.7.2.8.01.3.1.00.00.00	Cota-Parte do IPI - Municípios - Principal	-12.600,00	0,00	-12.600,00

TOTAL GERAL

140.355.000,00

0,00

140.355.000,00

QUADRO DETALHAMENTO DA DESPESA

20 19

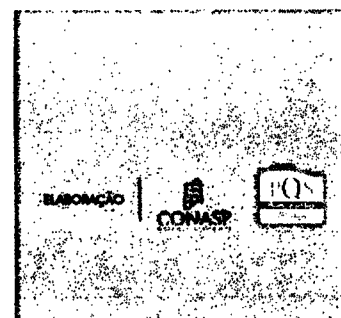

Decreto nº 05112018/01

de 05 de novembro de 2018.

Dispõe sobre o Detalhamento da Despesa Orçamentária do Município de ACARAÚ referente ao exercício financeiro de 2019, na forma que indica.

O PREFEITO MUNICIPAL DE ACARAÚ, no uso das atribuições legais e de acordo com a Lei Municipal de nº 1766/2018 de 31 de outubro de 2018.

DECRETA:

Art. 1º - O Detalhamento da Despesa Orçamentária por Projetos e Atividades para o exercício financeiro de 2019, previsto na Lei Nº 1766/2018 de 31 de outubro de 2018 (LOA 2019) do MUNICÍPIO de ACARAÚ será discriminado de acordo com os anexos integrantes do presente Decreto.

Art. 2º - Este Decreto entrará em vigor a partir de 01 de janeiro de 2019, revogando-se as disposições em contrário.

Afixe-se, divulgue-se, dê-se ciência e publique-se.

PAÇO DA PREFEITURA MUNICIPAL DE ACARAÚ, em 05 de novembro de 2018.

ALEXANDRE FERREIRA GOMES DA SILVEIRA
PREFEITO MUNICIPAL

EDITAL DE PUBLICAÇÃO

O **PREFEITO MUNICIPAL DE ACARAÚ**, no uso de suas atribuições legais conferidas pelo o Art. 37, da Constituição Federal, Art. 28, inciso X, da Constituição do Estado do Ceará e pela da Lei Orgânica do Município, **VEM**, através deste, tempestivamente, publicar o **DECRETO DE Nº 05112018/01, de 05 de novembro de 2018, que trata do DETALHAMENTO DA DESPESA ORÇAMENTÁRIA referente ao exercício financeiro de 2019** no Flanelógrafo do Município de ACARAÚ, com fundamento na jurisprudência do Superior Tribunal de Justiça, conforme Decisão proferida no Recurso Especial Nº 105.232 (96/0056484-5/Ceará) e por meio eletrônico, através do portal www.acarau.ce.gov.br, para conhecimento e controle pelos interessados diretos e pelo povo em geral do início da sua vigência, bem como garantir sua eficácia e validade.

ACARAÚ, 05 de novembro de 2018.

ALEXANDRE FERREIRA GOMES DA SILVEIRA
PREFEITO MUNICIPAL

ÓRGÃO.....: 01 Câmara Municipal de Acaraú
UNIDADE ORÇAMENTÁRIA.: 0101 Câmara Municipal de Acaraú

DETALHAMENTO
DA DESPESA

CÓDIGO	E S P E C I F I C A Ç Ã O	FT	DESDOBRAMENTO	ELEMENTO	CAT. ECONÔMICA
01 031 0001 1.001	Construção do Prédio do Poder Legislativo Municipal				
	Construção do Prédio do Poder Legislativo Municipal				
4.0.00.00.00	Despesas de capital				200.000,00
4.4.00.00.00	Investimentos				
4.4.90.00.00	Aplicações diretas		200.000,00		
4.4.90.51.00	Obras e instalações		200.000,00		
		Fonte 1001000000	200.000,00		
	TOTAL DO PROJETO		-	-	200.000,00
01 031 0001 2.001	Manutenção e Funcionamento das Atividades Legislativas				
	Manutenção e Funcionamento das Atividades Legislativas				
3.0.00.00.00	Despesas correntes				3.766.880,00
3.1.00.00.00	Pessoal e encargos sociais				
3.1.90.00.00	Aplicações diretas		2.944.240,00		
3.1.90.04.00	Contratação por tempo determinado		135.200,00		
		Fonte 1001000000	135.200,00		
3.1.90.11.00	Vencimentos e vant. fixas pessoal civil		2.236.000,00		
		Fonte 1001000000	2.236.000,00		
3.1.90.13.00	Obrigações patronais		572.000,00		
		Fonte 1001000000	572.000,00		
3.1.90.92.00	Despesas de exercícios anteriores		1.040,00		
		Fonte 1001000000	1.040,00		
3.3.00.00.00	Outras despesas correntes			822.640,00	
3.3.50.00.00	Transf. a inst. priv. sem fins lucrativo		6.240,00		
3.3.50.41.00	Contribuições		6.240,00		
		Fonte 1001000000	6.240,00		
3.3.90.00.00	Aplicações diretas		816.400,00		
3.3.90.14.00	Diárias - civil		31.200,00		
		Fonte 1001000000	31.200,00		
3.3.90.30.00	Material de consumo		104.000,00		
		Fonte 1001000000	104.000,00		
3.3.90.33.00	Passagens e despesas com locomoção		5.200,00		
		Fonte 1001000000	5.200,00		
3.3.90.35.00	Serviços de consultoria		52.000,00		
		Fonte 1001000000	52.000,00		
3.3.90.36.00	Outros serv. de terceiros pessoa física		41.600,00		
		Fonte 1001000000	41.600,00		
3.3.90.39.00	Outros serv. de terc. pessoa jurídica		572.000,00		
		Fonte 1001000000	572.000,00		

- continua -

- continuação -

3.3.90.92.00	Despesas de exercícios anteriores	Fonte 1001000000	10.400,00		
			10.400,00		
4.0.00.00.00	Despesas de capital				62.400,00
4.4.00.00.00	Investimentos			62.400,00	
4.4.90.00.00	Aplicações diretas		62.400,00		
4.4.90.51.00	Obras e instalações		31.200,00		
		Fonte 1001000000	31.200,00		
4.4.90.52.00	Equipamentos e material permanente		31.200,00		
		Fonte 1001000000	31.200,00		
	TOTAL DA ATIVIDADE		-	-	3.829.280,00

TOTAL DA UNIDADE ORÇAMENTÁRIA | 4.029.280,00

Governo Municipal de Acaraú
Gabinete do Prefeito

ORÇAMENTO PROGRAMA PARA 2019
Em R\$ 1,00
CONASP

ÓRGÃO.....: 02 Gabinete do Prefeito
UNIDADE ORÇAMENTÁRIA.: 0201 Gabinete do Prefeito

DETALHAMENTO
DA DESPESA

CÓDIGO	E S P E C I F I C A Ç Ã O	FT	DESDOBRAMENTO	ELEMENTO	CAT. ECONÔMICA
04 091 0001 2.002	Funcionamento da Procuradoria e dos Serviços Jurídicos do Município				
	Funcionamento da Procuradoria e dos Serviços Jurídicos do Município				445.000,00
3.0.00.00.00	Despesas correntes			387.000,00	
3.1.00.00.00	Pessoal e encargos sociais				
3.1.90.00.00	Aplicações diretas		387.000,00		
3.1.90.04.00	Contratação por tempo determinado		4.000,00		
		Fonte 1001000000	4.000,00		
3.1.90.11.00	Vencimentos e vant. fixas pessoal civil		380.000,00		
		Fonte 1001000000	380.000,00		
3.1.90.13.00	Obrigações patronais		3.000,00		
		Fonte 1001000000	3.000,00		
3.3.00.00.00	Outras despesas correntes			58.000,00	
3.3.90.00.00	Aplicações diretas		58.000,00		
3.3.90.14.00	Diárias - civil		5.500,00		
		Fonte 1001000000	5.500,00		
3.3.90.30.00	Material de consumo		12.000,00		
		Fonte 1001000000	12.000,00		
3.3.90.36.00	Outros serv. de terceiros pessoa física		20.000,00		
		Fonte 1001000000	20.000,00		
3.3.90.39.00	Outros serv. de terc. pessoa jurídica		20.500,00		
		Fonte 1001000000	20.500,00		
4.0.00.00.00	Despesas de capital				5.000,00
4.4.00.00.00	Investimentos			5.000,00	
4.4.90.00.00	Aplicações diretas		5.000,00		
4.4.90.52.00	Equipamentos e material permanente		5.000,00		
		Fonte 1001000000	5.000,00		
	TOTAL DA ATIVIDADE		-	-	450.000,00
04 122 0001 1.002	Construção e Reforma do Centro Administrativo Municipal				
	Construção e Reforma do Centro Administrativo Municipal				43.000,00
4.0.00.00.00	Despesas de capital			43.000,00	
4.4.00.00.00	Investimentos				
4.4.90.00.00	Aplicações diretas		43.000,00		
4.4.90.51.00	Obras e instalações		43.000,00		
		Fonte 1001000000	43.000,00		
	TOTAL DO PROJETO		-	-	43.000,00
04 122 0001 2.003	Manutenção das Atividades do Gabinete do Prefeito				

- continua -

- continuação -

	Manutencao das Atividades do Gabinete do Prefeito			
3.0.00.00.00	Despesas correntes			2.931.700,00
3.1.00.00.00	Pessoal e encargos sociais		2.098.700,00	
3.1.90.00.00	Aplicações diretas	2.098.700,00		
3.1.90.04.00	Contratação por tempo determinado	11.700,00		
		11.700,00		
3.1.90.11.00	Vencimentos e vant. fixas pessoal civil	2.077.000,00		
		2.077.000,00		
3.1.90.13.00	Obrigações patronais	10.000,00		
		10.000,00		
3.3.00.00.00	Outras despesas correntes		833.000,00	
3.3.50.00.00	Transf. a inst. priv. sem fins lucrativo	59.000,00		
3.3.50.43.00	Subvenções sociais	59.000,00		
		59.000,00		
3.3.90.00.00	Aplicações diretas	774.000,00		
3.3.90.14.00	Diárias - civil	8.000,00		
		8.000,00		
3.3.90.30.00	Material de consumo	80.000,00		
		80.000,00		
3.3.90.33.00	Passagens e despesas com locomoção	16.000,00		
		16.000,00		
3.3.90.35.00	Serviços de consultoria	5.000,00		
		5.000,00		
3.3.90.36.00	Outros serv. de terceiros pessoa física	45.000,00		
		45.000,00		
3.3.90.39.00	Outros serv. de terc. pessoa jurídica	580.000,00		
		580.000,00		
3.3.90.40.00	Serv. tecnologia informação/comunic.- PJ	20.000,00		
		20.000,00		
3.3.90.92.00	Despesas de exercícios anteriores	20.000,00		
		20.000,00		
4.0.00.00.00	Despesas de capital			10.000,00
4.4.00.00.00	Investimentos		10.000,00	
4.4.90.00.00	Aplicações diretas	10.000,00		
4.4.90.52.00	Equipamentos e material permanente	10.000,00		
		10.000,00		
	TOTAL DA ATIVIDADE	-	-	2.941.700,00
04 122 0001 2.004	Gerenciamento e Desenvolvimento Distrital			
	Gerenciamento e Desenvolvimento Distrital			
3.0.00.00.00	Despesas correntes			31.000,00
3.1.00.00.00	Pessoal e encargos sociais		11.000,00	
3.1.90.00.00	Aplicações diretas	11.000,00		
3.1.90.04.00	Contratação por tempo determinado	5.000,00		
		5.000,00		
3.1.90.11.00	Vencimentos e vant. fixas pessoal civil	5.000,00		
		5.000,00		
3.1.90.13.00	Obrigações patronais	1.000,00		
		1.000,00		
3.3.00.00.00	Outras despesas correntes		20.000,00	
3.3.90.00.00	Aplicações diretas	20.000,00		
3.3.90.36.00	Outros serv. de terceiros pessoa física	4.000,00		
		4.000,00		

- continua

- continuação -

3.3.90.39.00	Outros serv. de terc. pessoa jurídica		15.000,00		
		Fonte 1001000000	15.000,00		
3.3.90.92.00	Despesas de exercícios anteriores		1.000,00		
		Fonte 1001000000	1.000,00		
4.0.00.00.00	Despesas de capital				4.000,00
4.4.00.00.00	Investimentos			4.000,00	
4.4.90.00.00	Aplicações diretas		4.000,00		
4.4.90.52.00	Equipamentos e material permanente		4.000,00		
		Fonte 1001000000	4.000,00		
TOTAL DA ATIVIDADE			-	-	35.000,00
04 122 0011 2.005	Manutencao das Atividades da Guarda Municipal				
	Manutencao das Atividades da Guarda Municipal				
3.0.00.00.00	Despesas correntes				1.294.000,00
3.1.00.00.00	Pessoal e encargos sociais			1.203.000,00	
3.1.90.00.00	Aplicações diretas		1.203.000,00		
3.1.90.11.00	Vencimentos e vant. fixas pessoal civil		1.200.000,00		
		Fonte 1001000000	1.200.000,00		
3.1.90.13.00	Obrigações patronais		3.000,00		
		Fonte 1001000000	3.000,00		
3.3.00.00.00	Outras despesas correntes			91.000,00	
3.3.90.00.00	Aplicações diretas		91.000,00		
3.3.90.14.00	Diárias - civil		3.000,00		
		Fonte 1001000000	3.000,00		
3.3.90.30.00	Material de consumo		35.000,00		
		Fonte 1001000000	35.000,00		
3.3.90.35.00	Serviços de consultoria		3.000,00		
		Fonte 1001000000	3.000,00		
3.3.90.36.00	Outros serv. de terceiros pessoa física		25.000,00		
		Fonte 1001000000	25.000,00		
3.3.90.39.00	Outros serv. de terc. pessoa jurídica		20.000,00		
		Fonte 1001000000	20.000,00		
3.3.90.40.00	Serv. tecnologia informação/comunic.- PJ		5.000,00		
		Fonte 1001000000	5.000,00		
4.0.00.00.00	Despesas de capital				6.000,00
4.4.00.00.00	Investimentos			6.000,00	
4.4.90.00.00	Aplicações diretas		6.000,00		
4.4.90.52.00	Equipamentos e material permanente		6.000,00		
		Fonte 1001000000	6.000,00		
TOTAL DA ATIVIDADE			-	-	1.300.000,00
04 122 0030 2.006	Festividades de Emancipacao Política no Municipio				
	Festividades de Emancipacao Política no Municipio				
3.0.00.00.00	Despesas correntes				220.000,00
3.3.00.00.00	Outras despesas correntes			220.000,00	
3.3.90.00.00	Aplicações diretas		220.000,00		
3.3.90.30.00	Material de consumo		5.000,00		
		Fonte 1001000000	5.000,00		
3.3.90.31.00	Premiações cult.art.cient.desp.e outras		5.000,00		
		Fonte 1001000000	5.000,00		
3.3.90.36.00	Outros serv. de terceiros pessoa física		10.000,00		
		Fonte 1001000000	10.000,00		

- continua -

- continuação -

3.3.90.39.00	Outros serv. de terc. pessoa jurídica	200.000,00		
	Fonte 1001000000	200.000,00		
	TOTAL DA ATIVIDADE	-	-	220.000,00
04 122 0041 2.007	Apoio ao Destacamentos Militar e Civil do Município de Acarau			
	Contribuição ao Destacamento das Polícias Militar e Civil do Município de Acarau Conf Lei Municipal de Numero 1.456/2013			
3.0.00.00.00	Despesas correntes			10.000,00
3.3.00.00.00	Outras despesas correntes		10.000,00	
3.3.50.00.00	Transf. a inst. priv. sem fins lucrativo	3.000,00		
3.3.50.41.00	Contribuições	3.000,00		
	Fonte 1001000000	3.000,00		
3.3.90.00.00	Aplicações diretas	7.000,00		
3.3.90.30.00	Material de consumo	5.000,00		
	Fonte 1001000000	5.000,00		
3.3.90.36.00	Outros serv. de terceiros pessoa física	1.000,00		
	Fonte 1001000000	1.000,00		
3.3.90.39.00	Outros serv. de terc. pessoa jurídica	1.000,00		
	Fonte 1001000000	1.000,00		
	TOTAL DA ATIVIDADE	-	-	10.000,00
04 131 0001 2.008	Atividades de Publicidade e Divulgação Oficial do Município			
	Atividades de Publicidade e Divulgação Oficial do Município			
3.0.00.00.00	Despesas correntes			30.000,00
3.3.00.00.00	Outras despesas correntes		30.000,00	
3.3.90.00.00	Aplicações diretas	30.000,00		
3.3.90.30.00	Material de consumo	5.000,00		
	Fonte 1001000000	5.000,00		
3.3.90.36.00	Outros serv. de terceiros pessoa física	8.000,00		
	Fonte 1001000000	8.000,00		
3.3.90.39.00	Outros serv. de terc. pessoa jurídica	17.000,00		
	Fonte 1001000000	17.000,00		
	TOTAL DA ATIVIDADE	-	-	30.000,00
06 181 0035 2.009	Manutenção Tiro de Guerra			
	Manutenção do Tiro de Guerra Conf. Lei Municipal 1.455/2013			
3.0.00.00.00	Despesas correntes			42.000,00
3.3.00.00.00	Outras despesas correntes		42.000,00	
3.3.50.00.00	Transf. a inst. priv. sem fins lucrativo	42.000,00		
3.3.50.41.00	Contribuições	42.000,00		
	Fonte 1001000000	42.000,00		
	TOTAL DA ATIVIDADE	-	-	42.000,00
19 573 0013 2.010	Parcerias e Cooperação para Profissionalização do Adolescente			
	Parcerias e Cooperação para Profissionalização do			

- continua -

- continuação -

3.0.00.00.00	Adolescente				
3.3.00.00.00	Despesas correntes			63.000,00	63.000,00
3.3.00.00.00	Outras despesas correntes				
3.3.50.00.00	Transf. a inst. priv. sem fins lucrativo		61.000,00		
3.3.50.41.00	Contribuições		1.000,00		
		Fonte 1001000000	1.000,00		
3.3.50.43.00	Subvenções sociais		60.000,00		
		Fonte 1001000000	60.000,00		
3.3.90.00.00	Aplicações diretas		2.000,00		
3.3.90.39.00	Outros serv. de terc. pessoa jurídica		2.000,00		
		Fonte 1001000000	2.000,00		
	TOTAL DA ATIVIDADE		-	-	63.000,00

TOTAL DA UNIDADE ORÇAMENTÁRIA

5.134.700,00

Governo Municipal de Acaraú
 Controladoria Geral do Município e Ouvidoria

ORÇAMENTO PROGRAMA PARA 2019
 Em R\$ 1,00
 CONASP

ÓRGÃO.....: 03 Controladoria Geral do Município e Ouvid
 UNIDADE ORÇAMENTÁRIA.: 0301 Controladoria Geral do Município e Ouvid

DETALHAMENTO
 DA DESPESA

CÓDIGO	E S P E C I F I C A Ç Ã O	FT	DESDOBRAMENTO	ELEMENTO	CAT. ECONÔMICA
04 121 0001 2.011	Manutenção das Atividades da Controlado ria Geral do Município e Ouvidoria				
	Manutenção das Atividades da Controladoria Geral do Município e Ouvidoria.				157.000,00
3.0.00.00.00	Despesas correntes			100.000,00	
3.1.00.00.00	Pessoal e encargos sociais				
3.1.90.00.00	Aplicações diretas		100.000,00		
3.1.90.04.00	Contratação por tempo determinado		5.000,00		
		Fonte 1001000000	5.000,00		
3.1.90.11.00	Vencimentos e vant. fixas pessoal civil		90.000,00		
		Fonte 1001000000	90.000,00		
3.1.90.13.00	Obrigações patronais		5.000,00		
		Fonte 1001000000	5.000,00		
3.3.00.00.00	Outras despesas correntes			57.000,00	
3.3.90.00.00	Aplicações diretas		57.000,00		
3.3.90.14.00	Diárias - civil		2.000,00		
		Fonte 1001000000	2.000,00		
3.3.90.30.00	Material de consumo		15.000,00		
		Fonte 1001000000	15.000,00		
3.3.90.35.00	Serviços de consultoria		5.000,00		
		Fonte 1001000000	5.000,00		
3.3.90.36.00	Outros serv. de terceiros pessoa física		6.000,00		
		Fonte 1001000000	6.000,00		
3.3.90.39.00	Outros serv. de terc. pessoa jurídica		21.000,00		
		Fonte 1001000000	21.000,00		
3.3.90.40.00	Serv. tecnologia informação/comunic.- PJ		5.000,00		
		Fonte 1001000000	5.000,00		
3.3.90.47.00	Obrigações tributárias e contributivas		2.000,00		
		Fonte 1001000000	2.000,00		
3.3.90.92.00	Despesas de exercícios anteriores		1.000,00		
		Fonte 1001000000	1.000,00		
4.0.00.00.00	Despesas de capital				3.000,00
4.4.00.00.00	Investimentos			3.000,00	
4.4.90.00.00	Aplicações diretas		3.000,00		
4.4.90.52.00	Equipamentos e material permanente		3.000,00		
		Fonte 1001000000	3.000,00		
	TOTAL DA ATIVIDADE		-	-	160.000,00
TOTAL DA UNIDADE ORÇAMENTÁRIA					160.000,00

ÓRGÃO.....: 04 Secretaria de Administração e Finanças
UNIDADE ORÇAMENTÁRIA.: 0401 Secretaria de Administração e Finanças

DETALHAMENTO
DA DESPESA

CÓDIGO	ESPECIFICAÇÃO	FT	DESDOBRAMENTO	ELEMENTO	CAT. ECONÔMICA
04 122 0001 2.012	Manutenção das Atividades Administrativas do Governo Municipal				
	Manutenção das Atividades Administrativas do Governo Municipal				3.075.000,00
3.0.00.00.00	Despesas correntes				
3.1.00.00.00	Pessoal e encargos sociais			1.714.000,00	
3.1.90.00.00	Aplicações diretas		1.714.000,00		
3.1.90.04.00	Contratação por tempo determinado		3.000,00		
		Fonte 1001000000	3.000,00		
3.1.90.11.00	Vencimentos e vant. fixas pessoal civil		1.300.000,00		
		Fonte 1001000000	1.300.000,00		
3.1.90.13.00	Obrigações patronais		410.000,00		
		Fonte 1001000000	410.000,00		
3.1.90.16.00	Outras desp. variáveis pessoal civil		1.000,00		
		Fonte 1001000000	1.000,00		
3.3.00.00.00	Outras despesas correntes			1.361.000,00	
3.3.50.00.00	Transf. a inst. priv. sem fins lucrativo		81.000,00		
3.3.50.41.00	Contribuições		3.000,00		
		Fonte 1001000000	3.000,00		
3.3.50.43.00	Subvenções sociais		78.000,00		
		Fonte 1001000000	78.000,00		
3.3.90.00.00	Aplicações diretas		1.280.000,00		
3.3.90.14.00	Diárias - civil		7.000,00		
		Fonte 1001000000	7.000,00		
3.3.90.30.00	Material de consumo		50.000,00		
		Fonte 1001000000	50.000,00		
3.3.90.33.00	Passagens e despesas com locomoção		3.000,00		
		Fonte 1001000000	3.000,00		
3.3.90.35.00	Serviços de consultoria		250.000,00		
		Fonte 1001000000	250.000,00		
3.3.90.36.00	Outros serv. de terceiros pessoa física		64.000,00		
		Fonte 1001000000	64.000,00		
3.3.90.37.00	Locação de mão de obra		13.000,00		
		Fonte 1001000000	13.000,00		
3.3.90.39.00	Outros serv. de terc. pessoa jurídica		740.000,00		
		Fonte 1001000000	740.000,00		
3.3.90.40.00	Serv. tecnologia informação/comunic. - PJ		25.000,00		
		Fonte 1001000000	25.000,00		
3.3.90.47.00	Obrigações tributárias e contributivas		12.000,00		
		Fonte 1001000000	12.000,00		
3.3.90.91.00	Sentenças judiciais		45.000,00		
		Fonte 1001000000	45.000,00		
3.3.90.92.00	Despesas de exercícios anteriores		25.000,00		
		Fonte 1001000000	25.000,00		

- continua

- continuação -

3.3.90.93.00	Indenizações e restituições		46.000,00		
		Fonte 1001000000	46.000,00		
4.0.00.00.00	Despesas de capital				425.000,00
4.4.00.00.00	Investimentos			425.000,00	
4.4.30.00.00	Transf. a estados e ao distrito federal		400.000,00		
4.4.30.42.00	Auxílios		400.000,00		
		Fonte 1001000000	400.000,00		
4.4.90.00.00	Aplicações diretas		25.000,00		
4.4.90.52.00	Equipamentos e material permanente		25.000,00		
		Fonte 1001000000	25.000,00		
	TOTAL DA ATIVIDADE		-	-	3.500.000,00
04 122 0003 2.013	Programa de Valorizacao do Servidor Publico				
	Programa de Valorizacao do Servidor Publico				
3.0.00.00.00	Despesas correntes				10.000,00
3.3.00.00.00	Outras despesas correntes			10.000,00	
3.3.90.00.00	Aplicações diretas		10.000,00		
3.3.90.30.00	Material de consumo		2.000,00		
		Fonte 1001000000	2.000,00		
3.3.90.36.00	Outros serv. de terceiros pessoa física		3.000,00		
		Fonte 1001000000	3.000,00		
3.3.90.39.00	Outros serv. de terc. pessoa jurídica		5.000,00		
		Fonte 1001000000	5.000,00		
	TOTAL DA ATIVIDADE		-	-	10.000,00
04 122 0003 2.014	Indenizacoes e Acordos Trabalhistas				
	Indenizacoes e Acordos Trabalhistas				
3.0.00.00.00	Despesas correntes				100.000,00
3.1.00.00.00	Pessoal e encargos sociais			82.000,00	
3.1.90.00.00	Aplicações diretas		82.000,00		
3.1.90.91.00	Sentenças judiciais		80.000,00		
		Fonte 1001000000	80.000,00		
3.1.90.92.00	Despesas de exercicios anteriores		2.000,00		
		Fonte 1001000000	2.000,00		
3.3.00.00.00	Outras despesas correntes			18.000,00	
3.3.90.00.00	Aplicações diretas		18.000,00		
3.3.90.39.00	Outros serv. de terc. pessoa jurídica		18.000,00		
		Fonte 1001000000	18.000,00		
	TOTAL DA ATIVIDADE		-	-	100.000,00
04 122 0021 2.015	Recrutamento e Formacao de Pessoal				
	Recrutamento e Formacao de Pessoal				
3.0.00.00.00	Despesas correntes				60.000,00
3.3.00.00.00	Outras despesas correntes			60.000,00	
3.3.90.00.00	Aplicações diretas		60.000,00		
3.3.90.30.00	Material de consumo		5.000,00		
		Fonte 1001000000	5.000,00		
3.3.90.36.00	Outros serv. de terceiros pessoa física		5.000,00		
		Fonte 1001000000	5.000,00		
3.3.90.39.00	Outros serv. de terc. pessoa jurídica		50.000,00		
		Fonte 1001000000	50.000,00		

- continua

- continuação -

	TOTAL DA ATIVIDADE	-	-	60.000,00
04 123 0001 2.016	Manutencao das Atividades Financeiras do Governo Municipal			
	Manutencao das Atividades Financeiras do Governo Municipal			391.000,00
3.0.00.00.00	Despesas correntes			
3.1.00.00.00	Pessoal e encargos sociais		73.000,00	
3.1.90.00.00	Aplicações diretas	73.000,00		
3.1.90.04.00	Contratação por tempo determinado	5.000,00		
	Fonte 1001000000	5.000,00		
3.1.90.11.00	Vencimentos e vant. fixas pessoal civil	63.000,00		
	Fonte 1001000000	63.000,00		
3.1.90.13.00	Obrigações patronais	5.000,00		
	Fonte 1001000000	5.000,00		
3.3.00.00.00	Outras despesas correntes		318.000,00	
3.3.90.00.00	Aplicações diretas	318.000,00		
3.3.90.14.00	Diárias - civil	8.000,00		
	Fonte 1001000000	8.000,00		
3.3.90.30.00	Material de consumo	50.000,00		
	Fonte 1001000000	50.000,00		
3.3.90.35.00	Serviços de consultoria	100.000,00		
	Fonte 1001000000	100.000,00		
3.3.90.36.00	Outros serv. de terceiros pessoa física	10.000,00		
	Fonte 1001000000	10.000,00		
3.3.90.39.00	Outros serv. de terc. pessoa jurídica	120.000,00		
	Fonte 1001000000	120.000,00		
3.3.90.40.00	Serv. tecnologia informação/comunic.- PJ	25.000,00		
	Fonte 1001000000	25.000,00		
3.3.90.92.00	Despesas de exercícios anteriores	5.000,00		
	Fonte 1001000000	5.000,00		
4.0.00.00.00	Despesas de capital			24.000,00
4.4.00.00.00	Investimentos		24.000,00	
4.4.90.00.00	Aplicações diretas	24.000,00		
4.4.90.52.00	Equipamentos e material permanente	24.000,00		
	Fonte 1001000000	24.000,00		
	TOTAL DA ATIVIDADE	-	-	415.000,00
06 181 0001 2.017	Apoio ao Destacamento da Polícia Militar no Distrito de Juritiana			
	Apoio ao Destacamento da Polícia Militar no Distrito de Juritiana			26.000,00
3.0.00.00.00	Despesas correntes			
3.3.00.00.00	Outras despesas correntes		26.000,00	
3.3.50.00.00	Transf. a inst. priv. sem fins lucrativo	26.000,00		
3.3.50.41.00	Contribuições	26.000,00		
	Fonte 1001000000	26.000,00		
	TOTAL DA ATIVIDADE	-	-	26.000,00
28 843 0042 2.018	Programa de Amortizacao da Divida Fundada			
	Programa de Amortizacao da Divida Fundada			

- continua

- continuação -

4.0.00.00.00	Despesas de capital			1.350.000,00
4.6.00.00.00	Amortização da dívida		1.350.000,00	
4.6.90.00.00	Aplicações diretas	1.350.000,00		
4.6.90.71.00	Principal da dívida contratual resgatado	1.350.000,00		
	Fonte 1001000000	1.350.000,00		
	TOTAL DA ATIVIDADE	-	-	1.350.000,00
28 846 0051 2.019	Patrimonio do Servidor Publico Fundo Geral			
	Patrimonio do Servidor Publico Fundo Geral			
3.0.00.00.00	Despesas correntes			395.000,00
3.3.00.00.00	Outras despesas correntes		395.000,00	
3.3.90.00.00	Aplicações diretas	395.000,00		
3.3.90.47.00	Obrigações tributárias e contributivas	395.000,00		
	Fonte 1001000000	395.000,00		
	TOTAL DA ATIVIDADE	-	-	395.000,00
TOTAL DA UNIDADE ORÇAMENTÁRIA				5.856.000,00

ÓRGÃO.....: 05 Secretaria de Educação
UNIDADE ORÇAMENTÁRIA.: 0501 Fundo Municipal de Educação - Fme

DETALHAMENTO
DA DESPESA

CÓDIGO	ESPECIFICAÇÃO	FT	DESDOBRAMENTO	ELEMENTO	CAT. ECONÔMICA
12 361 0025 1.003	Construção, Reforma, Ampliação e Equipamentos de Unidades de Educação				
	Construção Reforma Ampliação e Equipamentos de Unidades de Educação Básica-Fme				
4.0.00.00.00	Despesas de capital			1.075.000,00	1.075.000,00
4.4.00.00.00	Investimentos				
4.4.90.00.00	Aplicações diretas		1.075.000,00		
4.4.90.51.00	Obras e instalações		908.000,00		
		Fonte 1125000001	408.000,00		
		Fonte 1125000002	500.000,00		
4.4.90.52.00	Equipamentos e material permanente		117.000,00		
		Fonte 1125000001	117.000,00		
4.4.90.61.00	Aquisição de imóveis		50.000,00		
		Fonte 1111000000	50.000,00		
	TOTAL DO PROJETO		-	-	1.075.000,00
12 361 0025 2.020	Desenvolvimento do Ensino Fundamental				
	Desenvolvimento do Ensino Fundamental				
3.0.00.00.00	Despesas correntes			970.425,00	2.893.425,00
3.1.00.00.00	Pessoal e encargos sociais				
3.1.90.00.00	Aplicações diretas		970.425,00		
3.1.90.04.00	Contratação por tempo determinado		6.000,00		
		Fonte 1111000000	6.000,00		
3.1.90.11.00	Vencimentos e vant. fixas pessoal civil		962.425,00		
		Fonte 1111000000	962.425,00		
3.1.90.16.00	Outras desp. variáveis pessoal civil		2.000,00		
		Fonte 1111000000	2.000,00		
3.3.00.00.00	Outras despesas correntes		1.923.000,00	1.923.000,00	
3.3.90.00.00	Aplicações diretas		5.000,00		
3.3.90.14.00	Diárias - civil		5.000,00		
		Fonte 1111000000	5.000,00		
3.3.90.30.00	Material de consumo		668.000,00		
		Fonte 1111000000	41.000,00		
		Fonte 1120000000	527.000,00		
		Fonte 1124000000	100.000,00		
3.3.90.36.00	Outros serv. de terceiros pessoa física		181.000,00		
		Fonte 1111000000	31.000,00		
		Fonte 1120000000	150.000,00		
3.3.90.37.00	Locação de mão de obra		29.000,00		
		Fonte 1111000000	29.000,00		
3.3.90.39.00	Outros serv. de terc. pessoa jurídica		957.000,00		
		Fonte 1111000000	445.000,00		
		Fonte 1120000000	375.000,00		

- continua

- continuação -

		Fonte 1124000000	137.000,00		
3.3.90.40.00	Serv. tecnologia informação/comunic.- PJ		25.000,00		
		Fonte 1120000000	25.000,00		
3.3.90.92.00	Despesas de exercícios anteriores		58.000,00		
		Fonte 1111000000	58.000,00		
4.0.00.00.00	Despesas de capital				370.000,00
4.4.00.00.00	Investimentos			370.000,00	
4.4.90.00.00	Aplicações diretas		370.000,00		
4.4.90.52.00	Equipamentos e material permanente		370.000,00		
		Fonte 1111000000	70.000,00		
		Fonte 1120000000	300.000,00		
	TOTAL DA ATIVIDADE		-	-	3.263.425,00
12 361 0025 2.021	Manutencao do PDDE - Programa Dinheiro Direto na Escola				
	Manutencao do PDDE - Programa Dinheiro Direto na Escola				
3.0.00.00.00	Despesas correntes				10.000,00
3.3.00.00.00	Outras despesas correntes			10.000,00	
3.3.90.00.00	Aplicações diretas		10.000,00		
3.3.90.30.00	Material de consumo		10.000,00		
		Fonte 1124000000	10.000,00		
	TOTAL DA ATIVIDADE		-	-	10.000,00
12 361 0025 2.022	Manutencao das Atividades de Educacao Complementar				
	Manutencao das Atividades de Educacao Complementar				
3.0.00.00.00	Despesas correntes				22.500,00
3.3.00.00.00	Outras despesas correntes			22.500,00	
3.3.90.00.00	Aplicações diretas		22.500,00		
3.3.90.30.00	Material de consumo		5.000,00		
		Fonte 1111000000	5.000,00		
3.3.90.36.00	Outros serv. de terceiros pessoa física		3.500,00		
		Fonte 1111000000	3.500,00		
3.3.90.37.00	Locação de mão de obra		5.000,00		
		Fonte 1111000000	5.000,00		
3.3.90.39.00	Outros serv. de terc. pessoa jurídica		9.000,00		
		Fonte 1111000000	9.000,00		
	TOTAL DA ATIVIDADE		-	-	22.500,00
12 361 0025 2.023	Programa a Escola Vai Pra Casa				
	Programa a Escola Vai Pra Casa				
3.0.00.00.00	Despesas correntes				18.000,00
3.3.00.00.00	Outras despesas correntes			18.000,00	
3.3.90.00.00	Aplicações diretas		18.000,00		
3.3.90.30.00	Material de consumo		5.000,00		
		Fonte 1111000000	5.000,00		
3.3.90.36.00	Outros serv. de terceiros pessoa física		6.000,00		
		Fonte 1111000000	6.000,00		
3.3.90.39.00	Outros serv. de terc. pessoa jurídica		7.000,00		
		Fonte 1111000000	7.000,00		

- continua

- continuação -

4.0.00.00.00	Despesas de capital			5.000,00
4.4.00.00.00	Investimentos			5.000,00
4.4.90.00.00	Aplicações diretas	5.000,00		
4.4.90.52.00	Equipamentos e material permanente	5.000,00		
		Fonte 1111000000		
	TOTAL DA ATIVIDADE	-	-	23.000,00
12 361 0027 2.024	Manutenção do Programa Nacional de Alimentação Escolar - Fundamental			
	Manutenção do Programa Nacional de Alimentação Escolar - Fundamental.			
3.0.00.00.00	Despesas correntes			665.000,00
3.3.00.00.00	Outras despesas correntes		665.000,00	
3.3.90.00.00	Aplicações diretas	665.000,00		
3.3.90.30.00	Material de consumo	665.000,00		
		Fonte 1122000000		
	TOTAL DA ATIVIDADE	-	-	665.000,00
12 361 0029 2.025	Serviço Municipal de Transporte Escolar			
	Serviço Municipal de Transporte Escolar			
3.0.00.00.00	Despesas correntes			1.100.000,00
3.3.00.00.00	Outras despesas correntes		1.100.000,00	
3.3.90.00.00	Aplicações diretas	1.100.000,00		
3.3.90.30.00	Material de consumo	25.000,00		
		Fonte 1123000000		
3.3.90.36.00	Outros serv. de terceiros pessoa física	25.000,00		
		Fonte 1123000000		
3.3.90.39.00	Outros serv. de terc. pessoa jurídica	8.000,00		
		Fonte 1120000000		
		Fonte 1123000000		
	TOTAL DA ATIVIDADE	-	-	1.100.000,00
12 361 0029 2.026	Aquisição de Transporte Escolar			
	Aquisição de Transporte Escolar			
4.0.00.00.00	Despesas de capital			350.000,00
4.4.00.00.00	Investimentos		350.000,00	
4.4.90.00.00	Aplicações diretas	350.000,00		
4.4.90.52.00	Equipamentos e material permanente	350.000,00		
		Fonte 1125000001		
	TOTAL DA ATIVIDADE	-	-	350.000,00
12 361 0044 2.027	Gestão Administrativa da Secretaria de Educação			
	Gestão Administrativa da Secretaria de Educação			
3.0.00.00.00	Despesas correntes			3.255.000,00
3.1.00.00.00	Pessoal e encargos sociais		1.465.000,00	
3.1.90.00.00	Aplicações diretas	1.465.000,00		
3.1.90.04.00	Contratação por tempo determinado	10.000,00		
		Fonte 1111000000		
3.1.90.11.00	Vencimentos e vant. fixas pessoal civil	10.000,00		
		Fonte 1111000000		
		1.400.000,00		
		1.400.000,00		

- continua -

- continuação -

3.1.90.13.00	Obrigações patronais		50.000,00		
		Fonte 1111000000	50.000,00		
3.1.90.92.00	Despesas de exercícios anteriores		5.000,00		
		Fonte 1111000000	5.000,00		
3.3.00.00.00	Outras despesas correntes			1.790.000,00	
3.3.50.00.00	Transf. a inst. priv. sem fins lucrativo		10.000,00		
3.3.50.43.00	Subvenções sociais		10.000,00		
		Fonte 1111000000	10.000,00		
3.3.90.00.00	Aplicações diretas		1.780.000,00		
3.3.90.14.00	Diárias - civil		8.000,00		
		Fonte 1111000000	8.000,00		
3.3.90.30.00	Material de consumo		126.000,00		
		Fonte 1111000000	126.000,00		
3.3.90.35.00	Serviços de consultoria		200.000,00		
		Fonte 1111000000	200.000,00		
3.3.90.36.00	Outros serv. de terceiros pessoa física		114.000,00		
		Fonte 1111000000	114.000,00		
3.3.90.37.00	Locação de mão de obra		10.000,00		
		Fonte 1111000000	10.000,00		
3.3.90.39.00	Outros serv. de terc. pessoa jurídica		875.000,00		
		Fonte 1111000000	875.000,00		
3.3.90.40.00	Serv. tecnologia informação/comunic.- PJ		25.000,00		
		Fonte 1001000000	25.000,00		
3.3.90.47.00	Obrigações tributárias e contributivas		12.000,00		
		Fonte 1111000000	12.000,00		
3.3.90.92.00	Despesas de exercícios anteriores		10.000,00		
		Fonte 1111000000	10.000,00		
3.3.90.93.00	Indenizações e restituições		400.000,00		
		Fonte 1111000000	400.000,00		
4.0.00.00.00	Despesas de capital				15.000,00
4.4.00.00.00	Investimentos			15.000,00	
4.4.90.00.00	Aplicações diretas		15.000,00		
4.4.90.52.00	Equipamentos e material permanente		15.000,00		
		Fonte 1111000000	15.000,00		
TOTAL DA ATIVIDADE			-	-	3.270.000,00
12 362 0025 2.028	Desenvolvimento do Ensino Médio				
	Desenvolvimento do Ensino Médio				
3.0.00.00.00	Despesas correntes				535.000,00
3.3.00.00.00	Outras despesas correntes			535.000,00	
3.3.90.00.00	Aplicações diretas		535.000,00		
3.3.90.18.00	Auxílio financeiro a estudantes		4.000,00		
		Fonte 1001000000	4.000,00		
3.3.90.30.00	Material de consumo		3.500,00		
		Fonte 1001000000	3.500,00		
3.3.90.36.00	Outros serv. de terceiros pessoa física		3.500,00		
		Fonte 1001000000	3.500,00		
3.3.90.39.00	Outros serv. de terc. pessoa jurídica		524.000,00		
		Fonte 1001000000	4.000,00		
		Fonte 1123000000	220.000,00		
		Fonte 1125000002	300.000,00		

- continua -

- continuação -

	TOTAL DA ATIVIDADE	-	-	535.000,00
12 363 0028 2.029	Incremento a Profissionalizacao de Estudantes da Rede Publica			
	Incremento a Profissionalizacao de Estudantes da Rede Publica			
3.0.00.00.00	Despesas correntes			14.000,00
3.3.00.00.00	Outras despesas correntes		14.000,00	
3.3.90.00.00	Aplicações diretas	14.000,00		
3.3.90.30.00	Material de consumo	3.000,00		
	Fonte 1001000000	3.000,00		
3.3.90.36.00	Outros serv. de terceiros pessoa fisica	5.500,00		
	Fonte 1001000000	5.500,00		
3.3.90.39.00	Outros serv. de terc. pessoa jurídica	5.500,00		
	Fonte 1001000000	5.500,00		
	TOTAL DA ATIVIDADE	-	-	14.000,00
12 363 0028 2.030	Implantacao do Centro de Linguas no Municipio			
	Implantacao do Centro de Linguas no Municipio			
3.0.00.00.00	Despesas correntes			10.000,00
3.3.00.00.00	Outras despesas correntes		10.000,00	
3.3.90.00.00	Aplicações diretas	10.000,00		
3.3.90.30.00	Material de consumo	2.500,00		
	Fonte 1001000000	2.500,00		
3.3.90.36.00	Outros serv. de terceiros pessoa fisica	2.500,00		
	Fonte 1001000000	2.500,00		
3.3.90.39.00	Outros serv. de terc. pessoa jurídica	5.000,00		
	Fonte 1001000000	5.000,00		
4.0.00.00.00	Despesas de capital			5.500,00
4.4.00.00.00	Investimentos		5.500,00	
4.4.90.00.00	Aplicações diretas	5.500,00		
4.4.90.52.00	Equipamentos e material permanente	5.500,00		
	Fonte 1001000000	5.500,00		
	TOTAL DA ATIVIDADE	-	-	15.500,00
12 363 0028 2.031	Pap - Programa de Apoio ao Professor			
	Pap - Programa de Apoio ao Professor			
3.0.00.00.00	Despesas correntes			15.000,00
3.3.00.00.00	Outras despesas correntes		15.000,00	
3.3.90.00.00	Aplicações diretas	15.000,00		
3.3.90.30.00	Material de consumo	3.000,00		
	Fonte 1001000000	3.000,00		
3.3.90.36.00	Outros serv. de terceiros pessoa física	7.000,00		
	Fonte 1001000000	7.000,00		
3.3.90.39.00	Outros serv. de terc. pessoa jurídica	5.000,00		
	Fonte 1001000000	5.000,00		
	TOTAL DA ATIVIDADE	-	-	15.000,00
12 364 0025 2.032	Apoio a Estudantes Universitarios			
	Apoio a Estudantes Universitarios			

- continua -

- continuação -

3.0.00.00.00	Despesas correntes				177.000,00	177.000,00
3.3.00.00.00	Outras despesas correntes					
3.3.50.00.00	Transf. a inst. priv. sem fins lucrativo		6.000,00			
3.3.50.43.00	Subvenções sociais		6.000,00			
		Fonte 1001000000	6.000,00			
3.3.90.00.00	Aplicações diretas		171.000,00			
3.3.90.30.00	Material de consumo		6.000,00			
		Fonte 1001000000	6.000,00			
3.3.90.36.00	Outros serv. de terceiros pessoa fisica		6.000,00			
		Fonte 1001000000	6.000,00			
3.3.90.39.00	Outros serv. de terc. pessoa jurídica		159.000,00			
		Fonte 1001000000	159.000,00			
	TOTAL DA ATIVIDADE		-		-	177.000,00
12 365 0026 1.004	Construcao de Creches no Municipio					
	Construcao de Creches no Municipio					
4.0.00.00.00	Despesas de capital					738.000,00
4.4.00.00.00	Investimentos				738.000,00	
4.4.90.00.00	Aplicações diretas		738.000,00			
4.4.90.51.00	Obras e instalações		738.000,00			
		Fonte 1125000001	638.000,00			
		Fonte 1125000002	100.000,00			
	TOTAL DO PROJETO		-		-	738.000,00
12 365 0026 2.033	Desenvolvimento da Educacao Infantil					
	Desenvolvimento da Educacao Infantil					
3.0.00.00.00	Despesas correntes					364.000,00
3.1.00.00.00	Pessoal e encargos sociais				7.000,00	
3.1.90.00.00	Aplicações diretas		7.000,00			
3.1.90.04.00	Contratação por tempo determinado		6.000,00			
		Fonte 1111000000	6.000,00			
3.1.90.11.00	Vencimentos e vant. fixas pessoal civil		1.000,00			
		Fonte 1111000000	1.000,00			
3.3.00.00.00	Outras despesas correntes				357.000,00	
3.3.90.00.00	Aplicações diretas		357.000,00			
3.3.90.14.00	Diárias - civil		9.000,00			
		Fonte 1111000000	9.000,00			
3.3.90.30.00	Material de consumo		182.000,00			
		Fonte 1111000000	82.000,00			
		Fonte 1124000000	100.000,00			
3.3.90.35.00	Serviços de consultoria		18.000,00			
		Fonte 1111000000	18.000,00			
3.3.90.36.00	Outros serv. de terceiros pessoa fisica		73.000,00			
		Fonte 1111000000	23.000,00			
		Fonte 1124000000	50.000,00			
3.3.90.39.00	Outros serv. de terc. pessoa jurídica		58.000,00			
		Fonte 1111000000	13.000,00			
		Fonte 1124000000	45.000,00			
3.3.90.40.00	Serv. tecnologia informação/comunic.- PJ		5.000,00			
		Fonte 1124000000	5.000,00			
3.3.90.92.00	Despesas de exercícios anteriores		12.000,00			
		Fonte 1111000000	12.000,00			

- continua -

- continuação -

4.0.00.00.00	Despesas de capital			12.000,00
4.4.00.00.00	Investimentos			12.000,00
4.4.90.00.00	Aplicações diretas	12.000,00		
4.4.90.52.00	Equipamentos e material permanente	12.000,00		
		12.000,00		
	Fonte 1111000000			
	TOTAL DA ATIVIDADE	-	-	376.000,00
12 365 0027 2.034	Manutencao do Pnac - Programa de Alimentacao de Creches			
	Manutencao do Pnac - Programa de Alimentacao de Creches			
3.0.00.00.00	Despesas correntes			230.000,00
3.3.00.00.00	Outras despesas correntes		230.000,00	
3.3.90.00.00	Aplicações diretas	230.000,00		
3.3.90.30.00	Material de consumo	230.000,00		
	Fonte 1122000000	230.000,00		
	TOTAL DA ATIVIDADE	-	-	230.000,00
12 365 0027 2.035	Manutenção do Programa Nacional de Meren da Escolar - Pre-escola			
	Manutenção do Programa Nacional de Merenda Escolar - Pre-escolar.			
3.0.00.00.00	Despesas correntes			180.000,00
3.3.00.00.00	Outras despesas correntes		180.000,00	
3.3.90.00.00	Aplicações diretas	180.000,00		
3.3.90.30.00	Material de consumo	180.000,00		
	Fonte 1122000000	180.000,00		
	TOTAL DA ATIVIDADE	-	-	180.000,00
12 366 0027 2.036	Manutenção do Programa Nacional de Meren da Escolar - Jovens e Adultos			
	Manutenção do Programa Nacional de Merenda Escolar - Jovens e Adultos.			
3.0.00.00.00	Despesas correntes			12.000,00
3.3.00.00.00	Outras despesas correntes		12.000,00	
3.3.90.00.00	Aplicações diretas	12.000,00		
3.3.90.30.00	Material de consumo	12.000,00		
	Fonte 1122000000	12.000,00		
	TOTAL DA ATIVIDADE	-	-	12.000,00
12 366 0035 2.037	Desenvolvimento da Educacao de Jovens e Adultos			
	Desenvolvimento da Educacao de Jovens e Adultos			
3.0.00.00.00	Despesas correntes			78.000,00
3.1.00.00.00	Pessoal e encargos sociais		40.000,00	
3.1.90.00.00	Aplicações diretas	40.000,00		
3.1.90.04.00	Contratação por tempo determinado	15.000,00		
	Fonte 1120000000	15.000,00		
3.1.90.11.00	Vencimentos e vant. fixas pessoal civil	25.000,00		
	Fonte 1120000000	25.000,00		

- continua

- continuação -

3.3.00.00.00	Outras despesas correntes			38.000,00	
3.3.90.00.00	Aplicações diretas		38.000,00		
3.3.90.14.00	Diárias - civil		3.000,00		
		Fonte 1120000000	3.000,00		
3.3.90.30.00	Material de consumo		25.000,00		
		Fonte 1120000000	25.000,00		
3.3.90.36.00	Outros serv. de terceiros pessoa física		5.000,00		
		Fonte 1120000000	5.000,00		
3.3.90.39.00	Outros serv. de terc. pessoa jurídica		5.000,00		
		Fonte 1120000000	5.000,00		
	TOTAL DA ATIVIDADE		-	-	78.000,00
12 367 0027 2.038	Manutenção do Programa Nacional de Alimentação Escolar - AEE				
	Manutenção do Programa Nacional de Alimentação Escolar - AEE.				
3.0.00.00.00	Despesas correntes				17.000,00
3.3.00.00.00	Outras despesas correntes			17.000,00	
3.3.90.00.00	Aplicações diretas		17.000,00		
3.3.90.30.00	Material de consumo		17.000,00		
		Fonte 1122000000	17.000,00		
	TOTAL DA ATIVIDADE		-	-	17.000,00
12 367 0039 2.039	Apoio e Incremento da Educação para Alunos Especiais.				
	Apoio e Incremento da Educação para Alunos Especiais.				
3.0.00.00.00	Despesas correntes				15.000,00
3.3.00.00.00	Outras despesas correntes			15.000,00	
3.3.90.00.00	Aplicações diretas		15.000,00		
3.3.90.30.00	Material de consumo		5.000,00		
		Fonte 1111000000	5.000,00		
3.3.90.36.00	Outros serv. de terceiros pessoa física		4.000,00		
		Fonte 1111000000	4.000,00		
3.3.90.39.00	Outros serv. de terc. pessoa jurídica		6.000,00		
		Fonte 1111000000	6.000,00		
	TOTAL DA ATIVIDADE		-	-	15.000,00
12 368 0035 2.040	Aquisição de Uniformes para Alunos da Rede Pública de Educação				
	Aquisição de Uniformes para Alunos da Rede Pública de Educação				
3.0.00.00.00	Despesas correntes				98.000,00
3.3.00.00.00	Outras despesas correntes			98.000,00	
3.3.90.00.00	Aplicações diretas		98.000,00		
3.3.90.32.00	Material, bem ou serv. p/ dist. gratuita		98.000,00		
		Fonte 1115000000	98.000,00		
	TOTAL DA ATIVIDADE		-	-	98.000,00
12 368 0035 2.041	Aquisição de Uniformes para Alunos da Rede Pública de Educação				
	Aquisição de Uniformes para Alunos da Rede Pública de				

- continua

- continuação -

3.0.00.00.00	Educação.			
3.3.00.00.00	Despesas correntes			100.000,00
3.3.00.00.00	Outras despesas correntes		100.000,00	
3.3.90.00.00	Aplicações diretas	100.000,00		
3.3.90.32.00	Material, bem ou serv. p/ dist. gratuita	100.000,00		
	Fonte 1115000000	100.000,00		
	TOTAL DA ATIVIDADE	-	-	100.000,00

TOTAL DA UNIDADE ORÇAMENTÁRIA | 12.379.425,00

ÓRGÃO.....: 05 Secretaria de Educacao
UNIDADE ORÇAMENTÁRIA.: 0502 Fundo de Desenv. da Educacao - FUNDEB

DETALHAMENTO
DA DESPESA

CÓDIGO	E S P E C I F I C A Ç Ã O	FT	DESDOBRAMENTO	ELEMENTO	CAT. ECONÔMICA
12 361 0025 1.005	Construção, Reforma, Ampliação e Equipamento de Unid. da Educação Básica				
	Construção Reforma Ampliação e Equipamento de Unid. da Educação Básica-FUNDEB				960.000,00
4.0.00.00.00	Despesas de capital			960.000,00	
4.4.00.00.00	Investimentos				
4.4.90.00.00	Aplicações diretas		960.000,00		
4.4.90.51.00	Obras e instalações		322.000,00		
		Fonte 1115000000	322.000,00		
4.4.90.52.00	Equipamentos e material permanente		66.000,00		
		Fonte 1115000000	66.000,00		
4.4.90.61.00	Aquisição de imóveis		572.000,00		
		Fonte 1115000000	572.000,00		
	TOTAL DO PROJETO		-	-	960.000,00
12 361 0025 2.042	Valorização do Magistério - 60 FUNDEB				
	Valorização do Magistério - 60 FUNDEB				29.670.000,00
3.0.00.00.00	Despesas correntes			29.670.000,00	
3.1.00.00.00	Pessoal e encargos sociais				
3.1.90.00.00	Aplicações diretas		29.670.000,00		
3.1.90.04.00	Contratação por tempo determinado		600.000,00		
		Fonte 1112000000	100.000,00		
		Fonte 1114000000	500.000,00		
3.1.90.11.00	Vencimentos e vant. fixas pessoal civil		27.320.000,00		
		Fonte 1112000000	22.670.000,00		
		Fonte 1114000000	4.650.000,00		
3.1.90.13.00	Obrigações patronais		1.750.000,00		
		Fonte 1112000000	1.000.000,00		
		Fonte 1114000000	750.000,00		
	TOTAL DA ATIVIDADE		-	-	29.670.000,00
12 361 0025 2.043	Manutenção e Desenvolvimento do Ensino Fundamental - 40 - FUNDEB				
	Manutenção e Desenvolvimento do Ensino Fundamental - 40 - FUNDEB				8.440.000,00
3.0.00.00.00	Despesas correntes			6.735.000,00	
3.1.00.00.00	Pessoal e encargos sociais				
3.1.90.00.00	Aplicações diretas		6.735.000,00		
3.1.90.04.00	Contratação por tempo determinado		50.000,00		
		Fonte 1115000000	50.000,00		
3.1.90.11.00	Vencimentos e vant. fixas pessoal civil		6.000.000,00		
		Fonte 1113000000	5.000.000,00		

- continua

- continuação -

		Fonte 1115000000	1.000.000,00		
3.1.90.13.00	Obrigações patronais		685.000,00		
		Fonte 1113000000	685.000,00	1.705.000,00	
3.3.00.00.00	Outras despesas correntes				
3.3.90.00.00	Aplicações diretas		1.705.000,00		
3.3.90.14.00	Diárias - civil		6.000,00		
		Fonte 1113000000	6.000,00		
3.3.90.30.00	Material de consumo		450.000,00		
		Fonte 1113000000	450.000,00		
3.3.90.36.00	Outros serv. de terceiros pessoa física		73.000,00		
		Fonte 1113000000	73.000,00		
3.3.90.39.00	Outros serv. de terc. pessoa jurídica		1.077.000,00		
		Fonte 1113000000	600.000,00		
		Fonte 1115000000	477.000,00		
3.3.90.40.00	Serv. tecnologia informação/comunic.- PJ		25.000,00		
		Fonte 1115000000	25.000,00		
3.3.90.92.00	Despesas de exercícios anteriores		74.000,00		
		Fonte 1113000000	74.000,00		
4.0.00.00.00	Despesas de capital				95.000,00
4.4.00.00.00	Investimentos			95.000,00	
4.4.90.00.00	Aplicações diretas		95.000,00		
4.4.90.52.00	Equipamentos e material permanente		95.000,00		
		Fonte 1113000000	95.000,00		
	TOTAL DA ATIVIDADE		-	-	8.535.000,00
12 364 0025 2.044	Formacao de Profissionais do Magistério				
	Formacao de Profissionais do Magistério				
3.0.00.00.00	Despesas correntes				113.000,00
3.3.00.00.00	Outras despesas correntes			113.000,00	
3.3.90.00.00	Aplicações diretas		113.000,00		
3.3.90.36.00	Outros serv. de terceiros pessoa física		23.000,00		
		Fonte 1113000000	23.000,00		
3.3.90.37.00	Locação de mão de obra		20.000,00		
		Fonte 1113000000	20.000,00		
3.3.90.39.00	Outros serv. de terc. pessoa jurídica		70.000,00		
		Fonte 1113000000	70.000,00		
	TOTAL DA ATIVIDADE		-	-	113.000,00
12 365 0026 2.045	Manutencao e Desenvolvimento da Educacao Infantil - 40 - FUNDEB				
	Manutencao e Desenvolvimento da Educacao Infantil - 40 - FUNDEB				
3.0.00.00.00	Despesas correntes				3.978.500,00
3.1.00.00.00	Pessoal e encargos sociais			2.380.000,00	
3.1.90.00.00	Aplicações diretas		2.380.000,00		
3.1.90.04.00	Contratação por tempo determinado		50.000,00		
		Fonte 1113000000	50.000,00		
3.1.90.11.00	Vencimentos e vant. fixas pessoal civil		2.225.000,00		
		Fonte 1113000000	2.125.000,00		
		Fonte 1115000000	100.000,00		
3.1.90.13.00	Obrigações patronais		105.000,00		
		Fonte 1113000000	105.000,00		

- continua

- continuação -

3.3.00.00.00	Outras despesas correntes			1.598.500,00	
3.3.90.00.00	Aplicações diretas		1.598.500,00		
3.3.90.14.00	Diárias - civil		12.000,00		
		Fonte 1113000000	12.000,00		
3.3.90.30.00	Material de consumo		490.000,00		
		Fonte 1113000000	400.000,00		
		Fonte 1115000000	90.000,00		
3.3.90.36.00	Outros serv. de terceiros pessoa física		39.500,00		
		Fonte 1113000000	39.500,00		
3.3.90.39.00	Outros serv. de terc. pessoa jurídica		1.025.000,00		
		Fonte 1113000000	950.000,00		
		Fonte 1115000000	75.000,00		
3.3.90.40.00	Serv. tecnologia informação/comunic.- PJ		25.000,00		
		Fonte 1115000000	25.000,00		
3.3.90.92.00	Despesas de exercícios anteriores		7.000,00		
		Fonte 1113000000	7.000,00		
4.0.00.00.00	Despesas de capital				26.000,00
4.4.00.00.00	Investimentos			26.000,00	
4.4.90.00.00	Aplicações diretas		26.000,00		
4.4.90.52.00	Equipamentos e material permanente		26.000,00		
		Fonte 1113000000	26.000,00		
	TOTAL DA ATIVIDADE		-	-	4.004.500,00
12 365 0026 2.046	Remuneração do Pessoal ao Magistério da Educação Infantil-Pre-Escola-FUNDEB 60%				
	Remuneração do Pessoal ao Magistério da Educação Infantil-Pre-Escola-FUNDEB 60%.				
3.0.00.00.00	Despesas correntes				1.000.000,00
3.1.00.00.00	Pessoal e encargos sociais			1.000.000,00	
3.1.90.00.00	Aplicações diretas		1.000.000,00		
3.1.90.04.00	Contratação por tempo determinado		20.000,00		
		Fonte 1112000000	20.000,00		
3.1.90.11.00	Vencimentos e vant. fixas pessoal civil		900.000,00		
		Fonte 1112000000	500.000,00		
		Fonte 1114000000	400.000,00		
3.1.90.13.00	Obrigações patronais		80.000,00		
		Fonte 1112000000	80.000,00		
	TOTAL DA ATIVIDADE		-	-	1.000.000,00
12 365 0026 2.047	Remuneração do Pessoal do Magisterio da Educação Infantil-CRECHES-FUNDEB 60%				
	Remuneração do Pessoal do Magisterio da Educação Infantil-CRECHES-FUNDEB 60%.				
3.0.00.00.00	Despesas correntes				1.360.500,00
3.1.00.00.00	Pessoal e encargos sociais			1.360.500,00	
3.1.90.00.00	Aplicações diretas		1.360.500,00		
3.1.90.04.00	Contratação por tempo determinado		25.000,00		
		Fonte 1112000000	25.000,00		
3.1.90.11.00	Vencimentos e vant. fixas pessoal civil		1.255.550,00		
		Fonte 1112000000	755.550,00		
		Fonte 1114000000	500.000,00		
3.1.90.13.00	Obrigações patronais		79.950,00		
		Fonte 1112000000	79.950,00		

- continua

- continuação -

	TOTAL DA ATIVIDADE	-	-	1.360.500,00
12 366 0025 2.048	Desenvolvimento da Educacao de Jovens e Adultos			
	Desenvolvimento da Educacao de Jovens e Adultos			
3.0.00.00.00	Despesas correntes			44.000,00
3.3.00.00.00	Outras despesas correntes		44.000,00	
3.3.90.00.00	Aplicações diretas	44.000,00		
3.3.90.14.00	Diárias - civil	5.000,00		
	Fonte 1113000000	5.000,00		
3.3.90.18.00	Auxílio financeiro a estudantes	1.000,00		
	Fonte 1113000000	1.000,00		
3.3.90.30.00	Material de consumo	19.000,00		
	Fonte 1113000000	19.000,00		
3.3.90.36.00	Outros serv. de terceiros pessoa física	17.000,00		
	Fonte 1113000000	17.000,00		
3.3.90.39.00	Outros serv. de terc. pessoa jurídica	2.000,00		
	Fonte 1113000000	2.000,00		
	TOTAL DA ATIVIDADE	-	-	44.000,00
12 366 0026 2.049	Remuneração do Pessoal do Magisterio da Educação de Jov. e Adultos-EJA-FUNDEB60%			
	Remuneração do Pessoal do Magisterio da Educação de Jovens e Adultos - EJA - FUNDEB 60%.			
3.0.00.00.00	Despesas correntes			275.000,00
3.1.00.00.00	Pessoal e encargos sociais		275.000,00	
3.1.90.00.00	Aplicações diretas	275.000,00		
3.1.90.04.00	Contratação por tempo determinado	25.000,00		
	Fonte 1112000000	25.000,00		
3.1.90.11.00	Vencimentos e vant. fixas pessoal civil	200.000,00		
	Fonte 1112000000	100.000,00		
	Fonte 1114000000	100.000,00		
3.1.90.13.00	Obrigações patronais	50.000,00		
	Fonte 1112000000	50.000,00		
	TOTAL DA ATIVIDADE	-	-	275.000,00
12 366 0026 2.050	Remuneração do Pessoal do Magisterio da Educação Especial - EE - FUNDEB 60%			
	Remuneração do Pessoal do Magisterio da Educação Especial - EE - FUNDEB 60%.			
3.0.00.00.00	Despesas correntes			255.000,00
3.1.00.00.00	Pessoal e encargos sociais		255.000,00	
3.1.90.00.00	Aplicações diretas	255.000,00		
3.1.90.04.00	Contratação por tempo determinado	15.000,00		
	Fonte 1112000000	15.000,00		
3.1.90.11.00	Vencimentos e vant. fixas pessoal civil	190.000,00		
	Fonte 1112000000	90.000,00		
	Fonte 1114000000	100.000,00		
3.1.90.13.00	Obrigações patronais	50.000,00		
	Fonte 1112000000	50.000,00		

- continua -

- continuação -

	TOTAL DA ATIVIDADE	-	-	255.000,00
12 846 0051 2.051	Patrimônio do Servidor Público FUNDEB			
	Patrimônio do Servidor Público FUNDEB			
3.0.00.00.00	Despesas correntes			100.000,00
3.3.00.00.00	Outras despesas correntes		100.000,00	
3.3.90.00.00	Aplicações diretas	100.000,00		
3.3.90.47.00	Obrigações tributárias e contributivas	100.000,00		
	Fonte 1113000000	100.000,00		
	TOTAL DA ATIVIDADE	-	-	100.000,00
TOTAL DA UNIDADE ORÇAMENTÁRIA				46.317.000,00

ÓRGÃO.....: 06 Secretaria de Saúde
UNIDADE ORÇAMENTÁRIA.: 0601 Fundo Municipal de Saúde - Fms

DETALHAMENTO
DA DESPESA

CÓDIGO	ESPECIFICAÇÃO	FT	DESDOBRAMENTO	ELEMENTO	CAT. ECONÔMICA
10 122 0008 2.052	Funcionamento do Conselho Municipal de Saúde				
	Funcionamento do Conselho Municipal de Saúde				
3.0.00.00.00	Despesas correntes				18.000,00
3.3.00.00.00	Outras despesas correntes			18.000,00	
3.3.90.00.00	Aplicações diretas		18.000,00		
3.3.90.30.00	Material de consumo		6.000,00		
		Fonte 1211000000	6.000,00		
3.3.90.36.00	Outros serv. de terceiros pessoa física		6.000,00		
		Fonte 1211000000	6.000,00		
3.3.90.39.00	Outros serv. de terc. pessoa jurídica		6.000,00		
		Fonte 1211000000	6.000,00		
4.0.00.00.00	Despesas de capital				6.000,00
4.4.00.00.00	Investimentos			6.000,00	
4.4.90.00.00	Aplicações diretas		6.000,00		
4.4.90.52.00	Equipamentos e material permanente		6.000,00		
		Fonte 1211000000	6.000,00		
	TOTAL DA ATIVIDADE		-	-	24.000,00
10 122 0045 2.053	Gestao Administrativa da Secretaria de Saude				
	Gestao Administrativa da Secretaria de Saude				
3.0.00.00.00	Despesas correntes				5.334.000,00
3.1.00.00.00	Pessoal e encargos sociais			2.410.000,00	
3.1.90.00.00	Aplicações diretas		2.410.000,00		
3.1.90.04.00	Contratação por tempo determinado		50.000,00		
		Fonte 1211000000	50.000,00		
3.1.90.11.00	Vencimentos e vant. fixas pessoal civil		2.150.000,00		
		Fonte 1211000000	2.150.000,00		
3.1.90.13.00	Obrigações patronais		210.000,00		
		Fonte 1211000000	160.000,00		
		Fonte 1214000000	50.000,00		
3.3.00.00.00	Outras despesas correntes			2.924.000,00	
3.3.50.00.00	Transf. a inst. priv. sem fins lucrativo		31.000,00		
3.3.50.41.00	Contribuições		8.000,00		
		Fonte 1211000000	8.000,00		
3.3.50.43.00	Subvenções sociais		23.000,00		
		Fonte 1211000000	23.000,00		
3.3.90.00.00	Aplicações diretas		2.893.000,00		
3.3.90.14.00	Diárias - civil		10.000,00		
		Fonte 1211000000	10.000,00		
3.3.90.30.00	Material de consumo		600.000,00		
		Fonte 1211000000	600.000,00		
3.3.90.32.00	Material, bem ou serv. p/ dist. gratuita		25.000,00		
		Fonte 1211000000	25.000,00		

- continua

- continuação -

3.3.90.35.00	Serviços de consultoria		150.000,00		
		Fonte 1211000000	150.000,00		
3.3.90.36.00	Outros serv. de terceiros pessoa física		25.000,00		
		Fonte 1211000000	25.000,00		
3.3.90.37.00	Locação de mão de obra		10.000,00		
		Fonte 1211000000	10.000,00		
3.3.90.39.00	Outros serv. de terc. pessoa jurídica		2.000.000,00		
		Fonte 1211000000	2.000.000,00		
3.3.90.40.00	Serv. tecnologia informação/comunic.- PJ		25.000,00		
		Fonte 1211000000	25.000,00		
3.3.90.47.00	Obrigações tributárias e contributivas		20.000,00		
		Fonte 1211000000	20.000,00		
3.3.90.92.00	Despesas de exercícios anteriores		3.000,00		
		Fonte 1211000000	3.000,00		
3.3.90.93.00	Indenizações e restituições		25.000,00		
		Fonte 1211000000	25.000,00		
4.0.00.00.00	Despesas de capital				21.000,00
4.4.00.00.00	Investimentos				
4.4.90.00.00	Aplicações diretas		21.000,00		
4.4.90.52.00	Equipamentos e material permanente		21.000,00		
		Fonte 1211000000	21.000,00		
	TOTAL DA ATIVIDADE		-	-	5.355.000,00
10 301 0031 1.006	Construção, Reforma e Ampliação de Unidades de Saúde				
	Construção Reforma e Ampliação de Unidades de Saúde				
4.0.00.00.00	Despesas de capital				1.638.000,00
4.4.00.00.00	Investimentos				
4.4.90.00.00	Aplicações diretas		1.638.000,00		
4.4.90.51.00	Obras e instalações		1.388.000,00		
		Fonte 1220000001	1.388.000,00		
4.4.90.61.00	Aquisição de imóveis		250.000,00		
		Fonte 1220000001	250.000,00		
	TOTAL DO PROJETO		-	-	1.638.000,00
10 301 0031 1.007	Aquisição de Equipamentos de Saúde				
	Aquisição de Equipamentos de Saúde				
4.0.00.00.00	Despesas de capital				77.000,00
4.4.00.00.00	Investimentos				
4.4.90.00.00	Aplicações diretas		77.000,00		
4.4.90.52.00	Equipamentos e material permanente		77.000,00		
		Fonte 1220000001	77.000,00		
	TOTAL DO PROJETO		-	-	77.000,00
10 301 0031 1.008	Aquisição de Ambulâncias				
	Aquisição de Ambulâncias				
4.0.00.00.00	Despesas de capital				292.000,00
4.4.00.00.00	Investimentos				
4.4.90.00.00	Aplicações diretas		292.000,00		
4.4.90.52.00	Equipamentos e material permanente		292.000,00		
		Fonte 1220000001	292.000,00		

- continua

- continuação -

	TOTAL DO PROJETO	-	-	292.000,00
10 301 0037 2.054	Gestao, Fortalecimento e Expancao da Atencao Basica de Saude			
	Gestao Fortalecimento e Expancao da Atencao Basica de Saude			
3.0.00.00.00	Despesas correntes			8.736.410,00
3.1.00.00.00	Pessoal e encargos sociais		6.196.410,00	
3.1.90.00.00	Aplicações diretas	6.196.410,00		
3.1.90.04.00	Contratação por tempo determinado	25.000,00		
	Fonte 1211000000	15.000,00		
	Fonte 1214000000	10.000,00		
3.1.90.11.00	Vencimentos e vant. fixas pessoal civil	6.171.410,00		
	Fonte 1211000000	2.380.410,00		
	Fonte 1214000000	3.791.000,00		
3.3.00.00.00	Outras despesas correntes		2.540.000,00	
3.3.90.00.00	Aplicações diretas	2.540.000,00		
3.3.90.14.00	Diárias - civil	20.000,00		
	Fonte 1214000000	20.000,00		
3.3.90.30.00	Material de consumo	900.000,00		
	Fonte 1211000000	300.000,00		
	Fonte 1214000000	600.000,00		
3.3.90.35.00	Serviços de consultoria	85.000,00		
	Fonte 1211000000	80.000,00		
	Fonte 1214000000	5.000,00		
3.3.90.36.00	Outros serv. de terceiros pessoa física	80.000,00		
	Fonte 1211000000	70.000,00		
	Fonte 1214000000	10.000,00		
3.3.90.39.00	Outros serv. de terc. pessoa jurídica	1.400.000,00		
	Fonte 1211000000	700.000,00		
	Fonte 1214000000	700.000,00		
3.3.90.40.00	Serv. tecnologia informação/comunic.- PJ	25.000,00		
	Fonte 1211000000	25.000,00		
3.3.90.92.00	Despesas de exercícios anteriores	30.000,00		
	Fonte 1211000000	5.000,00		
	Fonte 1214000000	25.000,00		
4.0.00.00.00	Despesas de capital			36.000,00
4.4.00.00.00	Investimentos		36.000,00	
4.4.90.00.00	Aplicações diretas	36.000,00		
4.4.90.52.00	Equipamentos e material permanente	36.000,00		
	Fonte 1211000000	10.000,00		
	Fonte 1214000000	26.000,00		
	TOTAL DA ATIVIDADE	-	-	8.772.410,00
10 301 0037 2.055	Assistencia Especial da Saude Infanto-Juvenil			
	Assistencia Especial da Saude Infanto-Juvenil			
3.0.00.00.00	Despesas correntes			32.000,00
3.1.00.00.00	Pessoal e encargos sociais		7.000,00	
3.1.90.00.00	Aplicações diretas	7.000,00		
3.1.90.11.00	Vencimentos e vant. fixas pessoal civil	7.000,00		
	Fonte 1214000000	7.000,00		

- continua -

- continuação -

3.3.00.00.00	Outras despesas correntes			25.000,00	
3.3.90.00.00	Aplicações diretas		25.000,00		
3.3.90.30.00	Material de consumo		15.000,00		
		Fonte 1214000000	15.000,00		
3.3.90.36.00	Outros serv. de terceiros pessoa física		10.000,00		
		Fonte 1214000000	10.000,00		
	TOTAL DA ATIVIDADE		-	-	32.000,00
10 301 0037 2.056	Manutencao de Centros de Apoio Psicossocial				
	Manutencao de Centros de Apoio Psicossocial				490.000,00
3.0.00.00.00	Despesas correntes				
3.1.00.00.00	Pessoal e encargos sociais			355.000,00	
3.1.90.00.00	Aplicações diretas		355.000,00		
3.1.90.04.00	Contratação por tempo determinado		5.000,00		
		Fonte 1211000000	5.000,00		
3.1.90.11.00	Vencimentos e vant. fixas pessoal civil		350.000,00		
		Fonte 1211000000	100.000,00		
		Fonte 1214000000	250.000,00		
3.3.00.00.00	Outras despesas correntes			135.000,00	
3.3.90.00.00	Aplicações diretas		135.000,00		
3.3.90.30.00	Material de consumo		35.000,00		
		Fonte 1211000000	10.000,00		
		Fonte 1214000000	25.000,00		
3.3.90.36.00	Outros serv. de terceiros pessoa física		25.000,00		
		Fonte 1211000000	10.000,00		
		Fonte 1214000000	15.000,00		
3.3.90.37.00	Locação de mão de obra		30.000,00		
		Fonte 1214000000	30.000,00		
3.3.90.39.00	Outros serv. de terc. pessoa jurídica		40.000,00		
		Fonte 1211000000	25.000,00		
		Fonte 1214000000	15.000,00		
3.3.90.40.00	Serv. tecnologia informação/comunic.- PJ		5.000,00		
		Fonte 1211000000	5.000,00		
4.0.00.00.00	Despesas de capital				10.000,00
4.4.00.00.00	Investimentos			10.000,00	
4.4.90.00.00	Aplicações diretas		10.000,00		
4.4.90.52.00	Equipamentos e material permanente		10.000,00		
		Fonte 1211000000	5.000,00		
		Fonte 1214000000	5.000,00		
	TOTAL DA ATIVIDADE		-	-	500.000,00
10 301 0038 2.057	Programa Mais Medicos				
	Programa Mais Medicos				454.000,00
3.0.00.00.00	Despesas correntes				
3.3.00.00.00	Outras despesas correntes			454.000,00	
3.3.90.00.00	Aplicações diretas		454.000,00		
3.3.90.48.00	Outros aux. finan. a pessoas físicas		454.000,00		
		Fonte 1211000000	454.000,00		
	TOTAL DA ATIVIDADE		-	-	454.000,00
10 302 0037 2.058	Acoes de Gestao e Expancao da Atencao Ambulatorial e Hospitalar				

- continua -

- continuação -

	Acoes de Gestao e Expancao da Atencao Ambulatorial e Hospitalar			3.321.000,00
3.0.00.00.00	Despesas correntes			
3.1.00.00.00	Pessoal e encargos sociais		1.350.000,00	
3.1.90.00.00	Aplicações diretas	1.350.000,00		
3.1.90.11.00	Vencimentos e vant. fixas pessoal civil	1.350.000,00		
		Fonte 1211000000	600.000,00	
		Fonte 1214000000	350.000,00	
		Fonte 1290000000	400.000,00	
3.3.00.00.00	Outras despesas correntes		1.971.000,00	
3.3.50.00.00	Transf. a inst. priv. sem fins lucrativo		160.000,00	
3.3.50.41.00	Contribuições	Fonte 1214000000	160.000,00	
			160.000,00	
3.3.90.00.00	Aplicações diretas		1.811.000,00	
3.3.90.14.00	Diárias - civil	Fonte 1214000000	2.000,00	
			2.000,00	
3.3.90.30.00	Material de consumo		600.000,00	
		Fonte 1211000000	200.000,00	
		Fonte 1214000000	100.000,00	
		Fonte 1290000000	300.000,00	
3.3.90.35.00	Serviços de consultoria	Fonte 1214000000	29.000,00	
			29.000,00	
3.3.90.36.00	Outros serv. de terceiros pessoa física	Fonte 1211000000	55.000,00	
		Fonte 1214000000	40.000,00	
			15.000,00	
3.3.90.37.00	Locação de mão de obra	Fonte 1214000000	10.000,00	
			10.000,00	
3.3.90.39.00	Outros serv. de terc. pessoa jurídica		1.070.000,00	
		Fonte 1211000000	500.000,00	
		Fonte 1214000000	350.000,00	
		Fonte 1290000000	220.000,00	
3.3.90.40.00	Serv. tecnologia informação/comunic.- PJ	Fonte 1211000000	25.000,00	
			25.000,00	
3.3.90.47.00	Obrigações tributárias e contributivas	Fonte 1214000000	2.000,00	
			2.000,00	
3.3.90.92.00	Despesas de exercícios anteriores	Fonte 1214000000	18.000,00	
			18.000,00	
4.0.00.00.00	Despesas de capital			35.000,00
4.4.00.00.00	Investimentos			35.000,00
4.4.90.00.00	Aplicações diretas		35.000,00	
4.4.90.52.00	Equipamentos e material permanente	Fonte 1214000000	35.000,00	
			35.000,00	
	TOTAL DA ATIVIDADE		-	3.356.000,00
10 302 0038 2.059	Consortio Intermunicipal de Saude Publica			
	Consortio Intermunicipal de Saude Publica			370.000,00
3.0.00.00.00	Despesas correntes			
3.1.00.00.00	Pessoal e encargos sociais		250.000,00	
3.1.71.00.00	Transf.a consórc.públic.median.contr.ris		250.000,00	
3.1.71.70.00	Rateio p/ particip. em consórcio público	Fonte 1211000000	250.000,00	

- continua

- continuação -

3.3.00.00.00	Outras despesas correntes			120.000,00
3.3.71.00.00	Transf.a consórc.públic.median.contr.ris	120.000,00		
3.3.71.70.00	Rateio p/ particip. em consórcio público	120.000,00		
		Fonte 1211000000	120.000,00	
4.0.00.00.00	Despesas de capital			30.000,00
4.4.00.00.00	Investimentos		30.000,00	
4.4.71.00.00	Transf.a consórc.públic.median.contr.ris	30.000,00		
4.4.71.70.00	Rateio p/ particip. em consórcio público	30.000,00		
		Fonte 1211000000	30.000,00	
	TOTAL DA ATIVIDADE	-	-	400.000,00
10 302 0038 2.060	Repasso Susmac - Soc. Acarauense de Protecao e Assistencia Maternidade e a I			
	Repasso Susmac - Soc. Acarauense de Protecao e Assistencia Maternidade e a Infancia			
3.0.00.00.00	Despesas correntes			6.400.000,00
3.3.00.00.00	Outras despesas correntes		6.400.000,00	
3.3.50.00.00	Transf. a inst. priv. sem fins lucrativo	6.400.000,00		
3.3.50.41.00	Contribuições	6.400.000,00		
		Fonte 1211000000	100.000,00	
		Fonte 1214000000	6.300.000,00	
	TOTAL DA ATIVIDADE	-	-	6.400.000,00
10 303 0037 2.061	Blafb - Bloco de Assistencia Farmaceutica			
	Blafb - Bloco de Assistencia Farmaceutica			
3.0.00.00.00	Despesas correntes			24.000,00
3.3.00.00.00	Outras despesas correntes		24.000,00	
3.3.90.00.00	Aplicações diretas	24.000,00		
3.3.90.30.00	Material de consumo	1.000,00		
		Fonte 1214000000	1.000,00	
3.3.90.32.00	Material, bem ou serv. p/ dist. gratuita	1.000,00		
		Fonte 1214000000	1.000,00	
3.3.90.36.00	Outros serv. de terceiros pessoa fisica	12.000,00		
		Fonte 1214000000	12.000,00	
3.3.90.39.00	Outros serv. de terc. pessoa jurídica	10.000,00		
		Fonte 1214000000	10.000,00	
4.0.00.00.00	Despesas de capital			65.000,00
4.4.00.00.00	Investimentos		65.000,00	
4.4.90.00.00	Aplicações diretas	65.000,00		
4.4.90.52.00	Equipamentos e material permanente	65.000,00		
		Fonte 1214000000	65.000,00	
	TOTAL DA ATIVIDADE	-	-	89.000,00
10 304 0032 2.062	Apoio ao Programa de Cuidado com os Animais no Municipio			
	Apoio ao Programa de Cuidado com os Animais no Municipio			
3.0.00.00.00	Despesas correntes			28.000,00
3.3.00.00.00	Outras despesas correntes		28.000,00	
3.3.90.00.00	Aplicações diretas	28.000,00		
3.3.90.30.00	Material de consumo	7.000,00		
		Fonte 1211000000	7.000,00	

- continua -

- continuação -

3.3.90.36.00	Outros serv. de terceiros pessoa física		10.000,00		
		Fonte 1211000000	10.000,00		
3.3.90.39.00	Outros serv. de terc. pessoa jurídica		11.000,00		
		Fonte 1211000000	11.000,00		
	TOTAL DA ATIVIDADE		-	-	28.000,00
10 304 0037 2.063	Blvgs - Bloco de Vigilancia em Saude - Vigilancia Sanitaria				
	Blvgs - Bloco de Vigilancia em Saude - Vigilancia Sanitaria				
3.0.00.00.00	Despesas correntes				120.000,00
3.1.00.00.00	Pessoal e encargos sociais			100.000,00	
3.1.90.00.00	Aplicações diretas		100.000,00		
3.1.90.04.00	Contratação por tempo determinado		10.000,00		
		Fonte 1214000000	10.000,00		
3.1.90.11.00	Vencimentos e vant. fixas pessoal civil		90.000,00		
		Fonte 1214000000	90.000,00		
3.3.00.00.00	Outras despesas correntes			20.000,00	
3.3.90.00.00	Aplicações diretas		20.000,00		
3.3.90.30.00	Material de consumo		7.000,00		
		Fonte 1214000000	7.000,00		
3.3.90.36.00	Outros serv. de terceiros pessoa física		5.000,00		
		Fonte 1214000000	5.000,00		
3.3.90.39.00	Outros serv. de terc. pessoa jurídica		8.000,00		
		Fonte 1214000000	8.000,00		
4.0.00.00.00	Despesas de capital				5.000,00
4.4.00.00.00	Investimentos			5.000,00	
4.4.90.00.00	Aplicações diretas		5.000,00		
4.4.90.52.00	Equipamentos e material permanente		5.000,00		
		Fonte 1214000000	5.000,00		
	TOTAL DA ATIVIDADE		-	-	125.000,00
10 305 0037 2.064	Acoes de Vigilancia e Controle Epidimiologico				
	Acoes de Vigilancia e Controle Epidimiologico				
3.0.00.00.00	Despesas correntes				1.011.000,00
3.1.00.00.00	Pessoal e encargos sociais			912.000,00	
3.1.90.00.00	Aplicações diretas		912.000,00		
3.1.90.04.00	Contratação por tempo determinado		12.000,00		
		Fonte 1214000000	12.000,00		
3.1.90.11.00	Vencimentos e vant. fixas pessoal civil		900.000,00		
		Fonte 1214000000	900.000,00		
3.3.00.00.00	Outras despesas correntes			99.000,00	
3.3.90.00.00	Aplicações diretas		99.000,00		
3.3.90.30.00	Material de consumo		35.000,00		
		Fonte 1214000000	35.000,00		
3.3.90.36.00	Outros serv. de terceiros pessoa física		50.000,00		
		Fonte 1214000000	50.000,00		
3.3.90.37.00	Locação de mão de obra		4.000,00		
		Fonte 1214000000	4.000,00		
3.3.90.39.00	Outros serv. de terc. pessoa jurídica		10.000,00		
		Fonte 1214000000	10.000,00		

- continua -

- continuação -

4.0.00.00.00	Despesas de capital			5.000,00
4.4.00.00.00	Investimentos		5.000,00	
4.4.90.00.00	Aplicações diretas	5.000,00		
4.4.90.52.00	Equipamentos e material permanente	5.000,00		
		Fonte 1214000000	5.000,00	
	TOTAL DA ATIVIDADE	-	-	1.016.000,00

TOTAL DA UNIDADE ORÇAMENTÁRIA | 28.558.410,00

ÓRGÃO.....: 07 Secretaria de Infra-Estrutura
UNIDADE ORÇAMENTÁRIA.: 0701 Secretaria de Infra-Estrutura

DETALHAMENTO
DA DESPESA

CÓDIGO	E S P E C I F I C A Ç Ã O	FT	DESDOBRAMENTO	ELEMENTO	CAT. ECONÔMICA
04 451 0010 1.009	Construcao, Reforma e Ampliacao de Cemitérios				
	Construcao Reforma e Ampliacao de Cemitérios				100.000,00
4.0.00.00.00	Despesas de capital			100.000,00	
4.4.00.00.00	Investimentos				
4.4.90.00.00	Aplicações diretas		100.000,00		
4.4.90.51.00	Obras e instalações		90.000,00		
		Fonte 1510000000	90.000,00		
4.4.90.61.00	Aquisição de imóveis		10.000,00		
		Fonte 1001000000	10.000,00		
	TOTAL DO PROJETO		-	-	100.000,00
15 122 0001 2.065	Gestao Administrativa do Setor de Infra-Estrutura				
	Gestao Administrativa do Setor de Infra-Estrutura				7.975.000,00
3.0.00.00.00	Despesas correntes			1.925.000,00	
3.1.00.00.00	Pessoal e encargos sociais				
3.1.90.00.00	Aplicações diretas		1.925.000,00		
3.1.90.04.00	Contratação por tempo determinado		10.000,00		
		Fonte 1001000000	10.000,00		
3.1.90.11.00	Vencimentos e vant. fixas pessoal civil		1.900.000,00		
		Fonte 1001000000	1.900.000,00		
3.1.90.13.00	Obrigações patronais		15.000,00		
		Fonte 1001000000	15.000,00		
3.3.00.00.00	Outras despesas correntes			6.050.000,00	
3.3.90.00.00	Aplicações diretas		6.050.000,00		
3.3.90.14.00	Diárias - civil		16.000,00		
		Fonte 1001000000	16.000,00		
3.3.90.30.00	Material de consumo		397.000,00		
		Fonte 1001000000	397.000,00		
3.3.90.35.00	Serviços de consultoria		1.000,00		
		Fonte 1001000000	1.000,00		
3.3.90.36.00	Outros serv. de terceiros pessoa física		150.000,00		
		Fonte 1001000000	150.000,00		
3.3.90.37.00	Locação de mão de obra		15.000,00		
		Fonte 1001000000	15.000,00		
3.3.90.39.00	Outros serv. de terc. pessoa jurídica		5.400.000,00		
		Fonte 1001000000	5.400.000,00		
3.3.90.40.00	Serv. tecnologia informação/comunic.- PJ		25.000,00		
		Fonte 1001000000	25.000,00		
3.3.90.47.00	Obrigações tributárias e contributivas		6.000,00		
		Fonte 1001000000	6.000,00		
3.3.90.92.00	Despesas de exercicios anteriores		40.000,00		
		Fonte 1001000000	40.000,00		

- continua

- continuação -

4.0.00.00.00	Despesas de capital			40.000,00	40.000,00
4.4.00.00.00	Investimentos			40.000,00	
4.4.30.00.00	Transf. a estados e ao distrito federal		20.000,00		
4.4.30.42.00	Auxílios		20.000,00		
		Fonte 1001000000	20.000,00		
4.4.90.00.00	Aplicações diretas		20.000,00		
4.4.90.52.00	Equipamentos e material permanente		20.000,00		
		Fonte 1001000000	20.000,00		
	TOTAL DA ATIVIDADE		-	-	8.015.000,00
15 122 0009 1.010	Obras e Instalação de Pequeno Porte				
	Obras e Instalação de Pequeno Porte				
4.0.00.00.00	Despesas de capital				60.000,00
4.4.00.00.00	Investimentos			60.000,00	
4.4.90.00.00	Aplicações diretas		60.000,00		
4.4.90.51.00	Obras e instalações		60.000,00		
		Fonte 1001000000	60.000,00		
	TOTAL DO PROJETO		-	-	60.000,00
15 122 0041 2.066	Ações Municipais de Apoio aos Serviços de Segurança Pública				
	Ações Municipais de Apoio aos Serviços de Segurança Pública				
3.0.00.00.00	Despesas correntes				45.000,00
3.1.00.00.00	Pessoal e encargos sociais			6.000,00	
3.1.90.00.00	Aplicações diretas		6.000,00		
3.1.90.04.00	Contratação por tempo determinado		6.000,00		
		Fonte 1001000000	6.000,00		
3.3.00.00.00	Outras despesas correntes			39.000,00	
3.3.90.00.00	Aplicações diretas		39.000,00		
3.3.90.14.00	Diárias - civil		13.000,00		
		Fonte 1001000000	13.000,00		
3.3.90.30.00	Material de consumo		7.000,00		
		Fonte 1001000000	7.000,00		
3.3.90.46.00	Auxílio alimentação		19.000,00		
		Fonte 1001000000	19.000,00		
	TOTAL DA ATIVIDADE		-	-	45.000,00
15 451 0001 1.011	Construção de Muros e Arrimos				
4.0.00.00.00	Despesas de capital				250.000,00
4.4.00.00.00	Investimentos			250.000,00	
4.4.90.00.00	Aplicações diretas		250.000,00		
4.4.90.51.00	Obras e instalações		250.000,00		
		Fonte 1520000000	250.000,00		
	TOTAL DO PROJETO		-	-	250.000,00
15 451 0002 1.012	Construção, Reforma e Conservação de Praças e Canteiros Parques e Jardins				
	Construção Reforma e Conservação de Praças e Canteiros Parques e Jardins				

- continua

- continuação -

4.0.00.00.00	Despesas de capital			1.600.000,00	1.600.000,00
4.4.00.00.00	Investimentos			1.600.000,00	
4.4.90.00.00	Aplicações diretas		1.600.000,00		
4.4.90.51.00	Obras e instalações		1.600.000,00		
		Fonte 1001000000	25.000,00		
		Fonte 1510000000	1.500.000,00		
		Fonte 1520000000	75.000,00		
	TOTAL DO PROJETO		-	-	1.600.000,00
15 451 0002 1.013	Urbanizacao da Orla Maritima no Municipio				
	Urbanizacao da Orla Maritima no Municipio				
4.0.00.00.00	Despesas de capital				732.000,00
4.4.00.00.00	Investimentos			732.000,00	
4.4.90.00.00	Aplicações diretas		732.000,00		
4.4.90.51.00	Obras e instalações		732.000,00		
		Fonte 1520000000	732.000,00		
	TOTAL DO PROJETO		-	-	732.000,00
15 451 0006 1.014	Pavimentacao de Vias e Logradouros				
	Pavimentacao de Vias e Logradouros				
4.0.00.00.00	Despesas de capital				3.413.000,00
4.4.00.00.00	Investimentos			3.413.000,00	
4.4.90.00.00	Aplicações diretas		3.413.000,00		
4.4.90.51.00	Obras e instalações		3.400.000,00		
		Fonte 1510000000	1.900.000,00		
		Fonte 1520000000	1.500.000,00		
4.4.90.61.00	Aquisição de imóveis		13.000,00		
		Fonte 1001000000	13.000,00		
	TOTAL DO PROJETO		-	-	3.413.000,00
15 452 0006 1.015	Pavimentação com Asfalto das Vias Públicas				
4.0.00.00.00	Despesas de capital				280.000,00
4.4.00.00.00	Investimentos			280.000,00	
4.4.90.00.00	Aplicações diretas		280.000,00		
4.4.90.51.00	Obras e instalações		280.000,00		
		Fonte 1520000000	280.000,00		
	TOTAL DO PROJETO		-	-	280.000,00
15 452 0011 2.067	Promocao de Servicos Basicos de Utilidade Publica				
	Promocao de Servicos Basicos de Utilidade Publica				
3.0.00.00.00	Despesas correntes				150.000,00
3.3.00.00.00	Outras despesas correntes			150.000,00	
3.3.90.00.00	Aplicações diretas		150.000,00		
3.3.90.30.00	Material de consumo		65.000,00		
		Fonte 1001000000	65.000,00		
3.3.90.36.00	Outros serv. de terceiros pessoa física		25.000,00		
		Fonte 1001000000	25.000,00		
3.3.90.39.00	Outros serv. de terc. pessoa jurídica		57.000,00		
		Fonte 1001000000	57.000,00		
3.3.90.92.00	Despesas de exercícios anteriores		3.000,00		
		Fonte 1001000000	3.000,00		

- continua

- continuação -

	TOTAL DA ATIVIDADE	-	-	150.000,00
15 452 0011 2.068	Manutencao dos Servicos de Limpeza Publica			
	Manutencao dos Servicos de Limpeza Publica			1.828.685,00
3.0.00.00.00	Despesas correntes		45.000,00	
3.1.00.00.00	Pessoal e encargos sociais			
3.1.90.00.00	Aplicações diretas	45.000,00		
3.1.90.04.00	Contratação por tempo determinado	10.000,00		
	Fonte 1001000000	10.000,00		
3.1.90.11.00	Vencimentos e vant. fixas pessoal civil	35.000,00		
	Fonte 1001000000	35.000,00		
3.3.00.00.00	Outras despesas correntes		1.783.685,00	
3.3.90.00.00	Aplicações diretas	1.783.685,00		
3.3.90.14.00	Diárias - civil	3.000,00		
	Fonte 1001000000	3.000,00		
3.3.90.30.00	Material de consumo	35.000,00		
	Fonte 1001000000	35.000,00		
3.3.90.36.00	Outros serv. de terceiros pessoa física	50.000,00		
	Fonte 1001000000	50.000,00		
3.3.90.39.00	Outros serv. de terc. pessoa jurídica	1.695.685,00		
	Fonte 1001000000	1.695.685,00		
4.0.00.00.00	Despesas de capital			50.000,00
4.4.00.00.00	Investimentos		50.000,00	
4.4.90.00.00	Aplicações diretas	50.000,00		
4.4.90.52.00	Equipamentos e material permanente	50.000,00		
	Fonte 1001000000	50.000,00		
	TOTAL DA ATIVIDADE	-	-	1.878.685,00
17 244 0015 1.016	Implantacao e Ampliacao de Redes de Abastecimento Dagua.			
	Implantacao e Ampliacao de Redes de Abastecimento Dagua.			938.000,00
4.0.00.00.00	Despesas de capital		938.000,00	
4.4.00.00.00	Investimentos			
4.4.90.00.00	Aplicações diretas	938.000,00		
4.4.90.51.00	Obras e instalações	938.000,00		
	Fonte 1510000000	600.000,00		
	Fonte 1520000000	338.000,00		
	TOTAL DO PROJETO	-	-	938.000,00
17 512 0016 1.017	Dragagem e Estruturacao de Portos			
	Dragagem e Estruturacao de Portos			600.000,00
4.0.00.00.00	Despesas de capital		600.000,00	
4.4.00.00.00	Investimentos			
4.4.90.00.00	Aplicações diretas	600.000,00		
4.4.90.51.00	Obras e instalações	600.000,00		
	Fonte 1520000000	600.000,00		
	TOTAL DO PROJETO	-	-	600.000,00
17 512 0017 1.018	Manutencao do Sistema de Esgotamento Sanitario no Municipio.			

- continua

- continuação -

	Manutenção do Sistema de Esgotamento Sanitário no Município.			
4.0.00.00.00	Despesas de capital			500.000,00
4.4.00.00.00	Investimentos		500.000,00	
4.4.90.00.00	Aplicações diretas	500.000,00		
4.4.90.51.00	Obras e instalações	500.000,00		
		Fonte 1510000000	150.000,00	
		Fonte 1520000000	350.000,00	
	TOTAL DO PROJETO	-	-	500.000,00
17 512 0031 1.019	Construção de Melhorias Sanitárias Domiciliares			
	Construção de Melhorias Sanitárias Domiciliares			
4.0.00.00.00	Despesas de capital			350.000,00
4.4.00.00.00	Investimentos		350.000,00	
4.4.90.00.00	Aplicações diretas	350.000,00		
4.4.90.51.00	Obras e instalações	350.000,00		
		Fonte 1520000000	350.000,00	
	TOTAL DO PROJETO	-	-	350.000,00
18 541 0011 1.020	Construção de Aterros Sanitários			
	Construção de Aterros Sanitários			
4.0.00.00.00	Despesas de capital			525.000,00
4.4.00.00.00	Investimentos		525.000,00	
4.4.90.00.00	Aplicações diretas	525.000,00		
4.4.90.51.00	Obras e instalações	500.000,00		
		Fonte 1510000000	350.000,00	
		Fonte 1520000000	150.000,00	
4.4.90.61.00	Aquisição de imóveis		25.000,00	
		Fonte 1520000000	25.000,00	
	TOTAL DO PROJETO	-	-	525.000,00
20 605 0019 1.021	Construção da Casa de Farinha			
	Construção da Casa de Farinha			
4.0.00.00.00	Despesas de capital			20.000,00
4.4.00.00.00	Investimentos		20.000,00	
4.4.90.00.00	Aplicações diretas	20.000,00		
4.4.90.51.00	Obras e instalações	15.000,00		
		Fonte 1001000000	15.000,00	
4.4.90.52.00	Equipamentos e material permanente		5.000,00	
		Fonte 1001000000	5.000,00	
	TOTAL DO PROJETO	-	-	20.000,00
20 605 0019 1.022	Construção da Casa do Mel			
	Construção da Casa do Mel			
4.0.00.00.00	Despesas de capital			20.000,00
4.4.00.00.00	Investimentos		20.000,00	
4.4.90.00.00	Aplicações diretas	20.000,00		
4.4.90.51.00	Obras e instalações	13.000,00		
		Fonte 1001000000	13.000,00	
4.4.90.52.00	Equipamentos e material permanente		7.000,00	
		Fonte 1001000000	7.000,00	

- continua -

- continuação -

		TOTAL DO PROJETO	-	-	20.000,00
20 607 0007 1.023	Perfuracao de Pocos Profundos				
	Perfuracao de Pocos Profundos				
4.0.00.00.00	Despesas de capital				412.000,00
4.4.00.00.00	Investimentos			412.000,00	
4.4.90.00.00	Aplicações diretas		412.000,00		
4.4.90.51.00	Obras e instalações		397.000,00		
		Fonte 1001000000	25.000,00		
		Fonte 1510000000	372.000,00		
4.4.90.52.00	Equipamentos e material permanente		15.000,00		
		Fonte 1001000000	15.000,00		
		TOTAL DO PROJETO	-	-	412.000,00
22 661 0019 2.069	Projeto de Atracao Industrial				
	Projeto de Atracao Industrial				
3.0.00.00.00	Despesas correntes				58.000,00
3.3.00.00.00	Outras despesas correntes			58.000,00	
3.3.90.00.00	Aplicações diretas		58.000,00		
3.3.90.35.00	Serviços de consultoria		58.000,00		
		Fonte 1001000000	58.000,00		
4.0.00.00.00	Despesas de capital				234.000,00
4.4.00.00.00	Investimentos			234.000,00	
4.4.90.00.00	Aplicações diretas		234.000,00		
4.4.90.51.00	Obras e instalações		117.000,00		
		Fonte 1001000000	117.000,00		
4.4.90.61.00	Aquisição de imóveis		117.000,00		
		Fonte 1001000000	117.000,00		
		TOTAL DA ATIVIDADE	-	-	292.000,00
23 691 0018 2.070	Manutencao de Matadouros Publicos Municipais				
	Manutencao de Matadouros Publicos Municipais				
3.0.00.00.00	Despesas correntes				175.000,00
3.3.00.00.00	Outras despesas correntes			175.000,00	
3.3.90.00.00	Aplicações diretas		175.000,00		
3.3.90.30.00	Material de consumo		25.000,00		
		Fonte 1001000000	25.000,00		
3.3.90.36.00	Outros serv. de terceiros pessoa física		15.000,00		
		Fonte 1001000000	15.000,00		
3.3.90.39.00	Outros serv. de terc. pessoa juridica		135.000,00		
		Fonte 1001000000	135.000,00		
4.0.00.00.00	Despesas de capital				15.000,00
4.4.00.00.00	Investimentos			15.000,00	
4.4.90.00.00	Aplicações diretas		15.000,00		
4.4.90.52.00	Equipamentos e material permanente		15.000,00		
		Fonte 1001000000	15.000,00		
		TOTAL DA ATIVIDADE	-	-	190.000,00
23 691 0019 1.024	Construcao e Reforma de Mercados Publicos				
	Construcao e Reforma de Mercados Publicos				

- continua -

- continuação -

4.0.00.00.00	Despesas de capital			100.000,00
4.4.00.00.00	Investimentos			
4.4.90.00.00	Aplicações diretas	100.000,00	100.000,00	
4.4.90.51.00	Obras e instalações	100.000,00		
		100.000,00		
	Fonte 1520000000			
	TOTAL DO PROJETO	-	-	100.000,00
25 752 0020 1.025	Ampliação de Redes de Eletrificação Urbana			
	Ampliação de Redes de Eletrificação Urbana			
4.0.00.00.00	Despesas de capital			55.000,00
4.4.00.00.00	Investimentos			
4.4.90.00.00	Aplicações diretas	55.000,00	55.000,00	
4.4.90.51.00	Obras e instalações	55.000,00		
		55.000,00		
	Fonte 1520000000			
	TOTAL DO PROJETO	-	-	55.000,00
25 752 0020 2.071	Manutenção da Rede de Iluminação Pública			
	Manutenção da Rede de Iluminação Pública			
3.0.00.00.00	Despesas correntes			1.552.000,00
3.3.00.00.00	Outras despesas correntes			
3.3.90.00.00	Aplicações diretas	1.552.000,00	1.552.000,00	
3.3.90.30.00	Material de consumo	110.000,00		
		110.000,00		
	Fonte 1620000000			
3.3.90.36.00	Outros serv. de terceiros pessoa física	50.000,00		
		50.000,00		
	Fonte 1620000000			
3.3.90.39.00	Outros serv. de terc. pessoa jurídica	1.392.000,00		
		1.392.000,00		
	Fonte 1620000000			
4.0.00.00.00	Despesas de capital			55.000,00
4.4.00.00.00	Investimentos			
4.4.90.00.00	Aplicações diretas	55.000,00	55.000,00	
4.4.90.52.00	Equipamentos e material permanente	55.000,00		
		55.000,00		
	Fonte 1620000000			
	TOTAL DA ATIVIDADE	-	-	1.607.000,00
26 782 0006 1.026	Pavimentação, Ampliação e Melhoria da Malha Rodoviária Municipal			
	Pavimentação Ampliação e Melhoria da Malha Rodoviária Municipal			
4.0.00.00.00	Despesas de capital			870.000,00
4.4.00.00.00	Investimentos			
4.4.90.00.00	Aplicações diretas	870.000,00	870.000,00	
4.4.90.51.00	Obras e instalações	870.000,00		
		870.000,00		
	Fonte 1001000000	20.000,00		
	Fonte 1510000000	750.000,00		
	Fonte 1520000000	100.000,00		
	TOTAL DO PROJETO	-	-	870.000,00
26 782 0021 1.027	Construção e Recuperação de Obras Darte			
	Construção e Recuperação de Obras Darte			

- continua -

- continuação -

4.0.00.00.00	Despesas de capital			20.000,00
4.4.00.00.00	Investimentos			20.000,00
4.4.90.00.00	Aplicações diretas	20.000,00		
4.4.90.51.00	Obras e instalações	20.000,00		
		Fonte 1520000000		
	TOTAL DO PROJETO	-	-	20.000,00
26 782 0021 1.028	Construcao de Passagens Molhadas no Municipio. Construcao de Passagens Molhadas no Municipio.			75.000,00
4.0.00.00.00	Despesas de capital			75.000,00
4.4.00.00.00	Investimentos			75.000,00
4.4.90.00.00	Aplicações diretas	75.000,00		
4.4.90.51.00	Obras e instalações	75.000,00		
		Fonte 1520000000		
	TOTAL DO PROJETO	-	-	75.000,00
26 782 0021 2.072	Conservacao e Manutencao das Estradas Municipais Conservacao e Manutencao das Estradas Municipais			1.204.000,00
3.0.00.00.00	Despesas correntes			1.204.000,00
3.3.00.00.00	Outras despesas correntes			1.204.000,00
3.3.90.00.00	Aplicações diretas	1.204.000,00		
3.3.90.30.00	Material de consumo	50.000,00		
		Fonte 1001000000		
3.3.90.36.00	Outros serv. de terceiros pessoa física	100.000,00		
		Fonte 1001000000		
3.3.90.39.00	Outros serv. de terc. pessoa jurídica	1.054.000,00		
		Fonte 1001000000		
		Fonte 1530000000		
		Fonte 1610000000		
4.0.00.00.00	Despesas de capital			50.000,00
4.4.00.00.00	Investimentos			50.000,00
4.4.90.00.00	Aplicações diretas	50.000,00		
4.4.90.52.00	Equipamentos e material permanente	50.000,00		
		Fonte 1001000000		
	TOTAL DA ATIVIDADE	-	-	1.254.000,00
26 782 0024 2.073	Manutencao da Frota de Veiculos e Maquinas Manutencao da Frota de Veiculos e Maquinas			183.000,00
3.0.00.00.00	Despesas correntes			183.000,00
3.3.00.00.00	Outras despesas correntes			183.000,00
3.3.90.00.00	Aplicações diretas	183.000,00		
3.3.90.30.00	Material de consumo	93.000,00		
		Fonte 1001000000		
3.3.90.36.00	Outros serv. de terceiros pessoa física	18.000,00		
		Fonte 1001000000		
3.3.90.39.00	Outros serv. de terc. pessoa jurídica	70.000,00		
		Fonte 1001000000		
3.3.90.92.00	Despesas de exercicios anteriores	2.000,00		
		Fonte 1001000000		

- continua

- continuação -

4.0.00.00.00	Despesas de capital			17.000,00
4.4.00.00.00	Investimentos		17.000,00	
4.4.90.00.00	Aplicações diretas	17.000,00		
4.4.90.52.00	Equipamentos e material permanente	17.000,00		
		Fonte 1001000000	17.000,00	
	TOTAL DA ATIVIDADE	-	-	200.000,00

TOTAL DA UNIDADE ORÇAMENTÁRIA | 24.551.685,00

Governo Municipal de Acaraú
Secretaria de Turismo e Cultura

ORÇAMENTO PROGRAMA PARA 2019
Em R\$ 1,00
CONASP

ÓRGÃO.....: 08 Secretaria de Turismo e Cultura
UNIDADE ORÇAMENTÁRIA.: 0801 Secretaria de Turismo e Cultura

DETALHAMENTO
DA DESPESA

CÓDIGO	E S P E C I F I C A Ç Ã O	FT	DESDOBRAMENTO	ELEMENTO	CAT. ECONÔMICA
13 122 0030 2.074	Gestao Administrativa da Secretaria de Cultura e Turismo				
	Gestao Administrativa da Secretaria de Cultura e Turismo				
3.0.00.00.00	Despesas correntes				1.113.000,00
3.1.00.00.00	Pessoal e encargos sociais			893.000,00	
3.1.90.00.00	Aplicações diretas		893.000,00		
3.1.90.04.00	Contratação por tempo determinado		13.000,00		
		Fonte 1001000000	13.000,00		
3.1.90.11.00	Vencimentos e vant. fixas pessoal civil		870.000,00		
		Fonte 1001000000	870.000,00		
3.1.90.13.00	Obrigações patronais		10.000,00		
		Fonte 1001000000	10.000,00		
3.3.00.00.00	Outras despesas correntes			220.000,00	
3.3.50.00.00	Transf. a inst. priv. sem fins lucrativo		15.000,00		
3.3.50.41.00	Contribuições		8.000,00		
		Fonte 1001000000	8.000,00		
3.3.50.43.00	Subvenções sociais		7.000,00		
		Fonte 1001000000	7.000,00		
3.3.90.00.00	Aplicações diretas		205.000,00		
3.3.90.14.00	Diárias - civil		10.000,00		
		Fonte 1001000000	10.000,00		
3.3.90.30.00	Material de consumo		20.000,00		
		Fonte 1001000000	20.000,00		
3.3.90.35.00	Serviços de consultoria		5.000,00		
		Fonte 1001000000	5.000,00		
3.3.90.36.00	Outros serv. de terceiros pessoa física		51.000,00		
		Fonte 1001000000	51.000,00		
3.3.90.37.00	Locação de mão de obra		9.000,00		
		Fonte 1001000000	9.000,00		
3.3.90.39.00	Outros serv. de terc. pessoa jurídica		100.000,00		
		Fonte 1001000000	100.000,00		
3.3.90.40.00	Serv. tecnologia informação/comunic.- PJ		10.000,00		
		Fonte 1001000000	10.000,00		
4.0.00.00.00	Despesas de capital				12.000,00
4.4.00.00.00	Investimentos			12.000,00	
4.4.90.00.00	Aplicações diretas		12.000,00		
4.4.90.52.00	Equipamentos e material permanente		12.000,00		
		Fonte 1001000000	12.000,00		
	TOTAL DA ATIVIDADE		-	-	1.125.000,00
13 391 0005 1.029	Conservacao de Predios e Monumentos Historicos no Municipio.				

- continua -

- continuação -

	Conservacao de Predios e Monumentos Historicos no Municipio.			
4.0.00.00.00	Despesas de capital			35.000,00
4.4.00.00.00	Investimentos		35.000,00	
4.4.90.00.00	Aplicações diretas	35.000,00		
4.4.90.51.00	Obras e instalações	35.000,00		
	Fonte 1001000000	35.000,00		
	TOTAL DO PROJETO	-	-	35.000,00
13 391 0030 1.030	Implantacao do Centro de Artesanatos no Municipio. Implantacao do Centro de Artesanatos no Municipio			
4.0.00.00.00	Despesas de capital			65.000,00
4.4.00.00.00	Investimentos		65.000,00	
4.4.90.00.00	Aplicações diretas	65.000,00		
4.4.90.51.00	Obras e instalações	65.000,00		
	Fonte 1001000000	65.000,00		
	TOTAL DO PROJETO	-	-	65.000,00
13 391 0030 2.075	Implantacao da Orquestra Sinfonica Poetisa Dinorah Ramos no Municipio. Implantacao da Orquestra Sinfonica Poetisa Dinorah Ramos no Municipio			
3.0.00.00.00	Despesas correntes			24.000,00
3.3.00.00.00	Outras despesas correntes		24.000,00	
3.3.90.00.00	Aplicações diretas	24.000,00		
3.3.90.30.00	Material de consumo	6.000,00		
	Fonte 1001000000	6.000,00		
3.3.90.36.00	Outros serv. de terceiros pessoa física	12.000,00		
	Fonte 1001000000	12.000,00		
3.3.90.39.00	Outros serv. de terc. pessoa jurídica	6.000,00		
	Fonte 1001000000	6.000,00		
4.0.00.00.00	Despesas de capital			11.000,00
4.4.00.00.00	Investimentos		11.000,00	
4.4.90.00.00	Aplicações diretas	11.000,00		
4.4.90.52.00	Equipamentos e material permanente	11.000,00		
	Fonte 1001000000	11.000,00		
	TOTAL DA ATIVIDADE	-	-	35.000,00
13 392 0030 1.031	Construcao de Nucleos de Arte e Cultura Construcao de Nucleos de Arte e Cultura			
4.0.00.00.00	Despesas de capital			50.000,00
4.4.00.00.00	Investimentos		50.000,00	
4.4.90.00.00	Aplicações diretas	50.000,00		
4.4.90.51.00	Obras e instalações	50.000,00		
	Fonte 1001000000	50.000,00		
	TOTAL DO PROJETO	-	-	50.000,00
13 392 0030 1.032	Implantacao de Bibliotecas e Centros Culturais. Implantacao de Bibliotecas e Centros Culturais			

- continua

- continuação -

4.0.00.00.00	Despesas de capital			80.000,00	80.000,00
4.4.00.00.00	Investimentos			80.000,00	
4.4.90.00.00	Aplicações diretas		80.000,00		
4.4.90.51.00	Obras e instalações		80.000,00		
		Fonte 1001000000	80.000,00		
	TOTAL DO PROJETO		-	-	80.000,00
13 392 0030 2.076	Realizacao das Festividades Carnavalescas				
	Realizacao das Festividades Carnavalescas				
3.0.00.00.00	Despesas correntes				170.000,00
3.3.00.00.00	Outras despesas correntes			170.000,00	
3.3.90.00.00	Aplicações diretas		170.000,00		
3.3.90.30.00	Material de consumo		5.000,00		
		Fonte 1001000000	5.000,00		
3.3.90.36.00	Outros serv. de terceiros pessoa física		15.000,00		
		Fonte 1001000000	15.000,00		
3.3.90.39.00	Outros serv. de terc. pessoa jurídica		150.000,00		
		Fonte 1001000000	150.000,00		
	TOTAL DA ATIVIDADE		-	-	170.000,00
13 392 0030 2.077	Manutencao da Banda de Musica				
	Manutencao da Banda de Musica				
3.0.00.00.00	Despesas correntes				335.000,00
3.1.00.00.00	Pessoal e encargos sociais			40.000,00	
3.1.90.00.00	Aplicações diretas		40.000,00		
3.1.90.04.00	Contratação por tempo determinado		15.000,00		
		Fonte 1001000000	15.000,00		
3.1.90.11.00	Vencimentos e vant. fixas pessoal civil		25.000,00		
		Fonte 1001000000	25.000,00		
3.3.00.00.00	Outras despesas correntes			295.000,00	
3.3.90.00.00	Aplicações diretas		295.000,00		
3.3.90.18.00	Auxílio financeiro a estudantes		245.000,00		
		Fonte 1001000000	245.000,00		
3.3.90.30.00	Material de consumo		10.000,00		
		Fonte 1001000000	10.000,00		
3.3.90.36.00	Outros serv. de terceiros pessoa física		15.000,00		
		Fonte 1001000000	15.000,00		
3.3.90.39.00	Outros serv. de terc. pessoa jurídica		25.000,00		
		Fonte 1001000000	25.000,00		
4.0.00.00.00	Despesas de capital				15.000,00
4.4.00.00.00	Investimentos			15.000,00	
4.4.90.00.00	Aplicações diretas		15.000,00		
4.4.90.52.00	Equipamentos e material permanente		15.000,00		
		Fonte 1001000000	15.000,00		
	TOTAL DA ATIVIDADE		-	-	350.000,00
13 392 0030 2.078	Manutencao de Centros de Arte e Cultura				
	Manutencao de Centros de Arte e Cultura				

- continua -

- continuação -

3.0.00.00.00	Despesas correntes			60.000,00	60.000,00
3.3.00.00.00	Outras despesas correntes				
3.3.90.00.00	Aplicações diretas		60.000,00		
3.3.90.30.00	Material de consumo		15.000,00		
		Fonte 1001000000	15.000,00		
3.3.90.32.00	Material, bem ou serv. p/ dist. gratuita		5.000,00		
		Fonte 1001000000	5.000,00		
3.3.90.36.00	Outros serv. de terceiros pessoa física		18.000,00		
		Fonte 1001000000	18.000,00		
3.3.90.39.00	Outros serv. de terc. pessoa jurídica		22.000,00		
		Fonte 1001000000	22.000,00		
4.0.00.00.00	Despesas de capital				10.000,00
4.4.00.00.00	Investimentos			10.000,00	
4.4.90.00.00	Aplicações diretas		10.000,00		
4.4.90.52.00	Equipamentos e material permanente		10.000,00		
		Fonte 1001000000	10.000,00		
	TOTAL DA ATIVIDADE		-	-	70.000,00
13 392 0030 2.079	Realizacao de Festividades da Cultura Popular				
	Realizacao de Festividades da Cultura Popular				600.000,00
3.0.00.00.00	Despesas correntes				
3.3.00.00.00	Outras despesas correntes			600.000,00	
3.3.90.00.00	Aplicações diretas		600.000,00		
3.3.90.30.00	Material de consumo		5.000,00		
		Fonte 1001000000	5.000,00		
3.3.90.31.00	Premiações cult.art.cient.desp.e outras		70.000,00		
		Fonte 1001000000	70.000,00		
3.3.90.36.00	Outros serv. de terceiros pessoa física		20.000,00		
		Fonte 1001000000	20.000,00		
3.3.90.39.00	Outros serv. de terc. pessoa jurídica		505.000,00		
		Fonte 1001000000	505.000,00		
	TOTAL DA ATIVIDADE		-	-	600.000,00
13 392 0030 2.080	Bolsa de Incentivo aos Jovens Musicos				
	Bolsa de Incentivo aos Jovens Musicos				15.000,00
3.0.00.00.00	Despesas correntes				
3.3.00.00.00	Outras despesas correntes			15.000,00	
3.3.90.00.00	Aplicações diretas		15.000,00		
3.3.90.18.00	Auxílio financeiro a estudantes		15.000,00		
		Fonte 1001000000	15.000,00		
	TOTAL DA ATIVIDADE		-	-	15.000,00
13 392 0030 2.081	Programa de Incentivo a Arte Grafite e Pintura				
	Programa de Incentivo a Arte Grafite e Pintura				10.000,00
3.0.00.00.00	Despesas correntes				
3.3.00.00.00	Outras despesas correntes			10.000,00	
3.3.50.00.00	Transf. a inst. priv. sem fins lucrativo		10.000,00		
3.3.50.43.00	Subvenções sociais		10.000,00		
		Fonte 1001000000	10.000,00		

- continua -

- continuação -

	TOTAL DA ATIVIDADE	-	-	10.000,00
23 695 0022 2.082	Fortalecimento e Apoio a Serviços Turísticos			
	Fortalecimento e Apoio a Serviços Turísticos			53.000,00
3.0.00.00.00	Despesas correntes			
3.3.00.00.00	Outras despesas correntes		53.000,00	
3.3.90.00.00	Aplicações diretas	53.000,00		
3.3.90.30.00	Material de consumo	15.000,00		
	Fonte 1001000000	15.000,00		
3.3.90.36.00	Outros serv. de terceiros pessoa física	18.000,00		
	Fonte 1001000000	18.000,00		
3.3.90.39.00	Outros serv. de terc. pessoa jurídica	20.000,00		
	Fonte 1001000000	20.000,00		
4.0.00.00.00	Despesas de capital			17.000,00
4.4.00.00.00	Investimentos		17.000,00	
4.4.90.00.00	Aplicações diretas	17.000,00		
4.4.90.52.00	Equipamentos e material permanente	17.000,00		
	Fonte 1001000000	17.000,00		
	TOTAL DA ATIVIDADE	-	-	70.000,00
TOTAL DA UNIDADE ORÇAMENTÁRIA				2.675.000,00

Governo Municipal de Acaraú
Secretaria de Desporto e Juventude

ORÇAMENTO PROGRAMA PARA 2019
Em R\$ 1,00
CONASP

ÓRGÃO.....: 09 Secretaria de Desporto e Juventude
UNIDADE ORÇAMENTÁRIA.: 0901 Secretaria de Esporte e Juventude

DETALHAMENTO
DA DESPESA

CÓDIGO	E S P E C I F I C A Ç Ã O	FT	DESDOBRAMENTO	ELEMENTO	CAT. ECONÔMICA
08 243 0035 2.083	Projetos Sociais para Juventude				
	Projetos Sociais para Juventude				
3.0.00.00.00	Despesas correntes				58.000,00
3.1.00.00.00	Pessoal e encargos sociais			10.000,00	
3.1.90.00.00	Aplicações diretas		10.000,00		
3.1.90.04.00	Contratação por tempo determinado		10.000,00		
		Fonte 1001000000	10.000,00		
3.3.00.00.00	Outras despesas correntes			48.000,00	
3.3.90.00.00	Aplicações diretas		48.000,00		
3.3.90.30.00	Material de consumo		25.000,00		
		Fonte 1001000000	25.000,00		
3.3.90.36.00	Outros serv. de terceiros pessoa física		10.000,00		
		Fonte 1001000000	10.000,00		
3.3.90.39.00	Outros serv. de terc. pessoa jurídica		13.000,00		
		Fonte 1001000000	13.000,00		
4.0.00.00.00	Despesas de capital				5.000,00
4.4.00.00.00	Investimentos			5.000,00	
4.4.90.00.00	Aplicações diretas		5.000,00		
4.4.90.52.00	Equipamentos e material permanente		5.000,00		
		Fonte 1001000000	5.000,00		
	TOTAL DA ATIVIDADE		-	-	63.000,00
11 333 0012 2.084	Programa Primeiro Emprego				
	Programa Primeiro Emprego				
3.0.00.00.00	Despesas correntes				30.000,00
3.3.00.00.00	Outras despesas correntes			30.000,00	
3.3.90.00.00	Aplicações diretas		30.000,00		
3.3.90.30.00	Material de consumo		6.000,00		
		Fonte 1001000000	6.000,00		
3.3.90.36.00	Outros serv. de terceiros pessoa física		12.000,00		
		Fonte 1001000000	12.000,00		
3.3.90.37.00	Locação de mão de obra		6.000,00		
		Fonte 1001000000	6.000,00		
3.3.90.39.00	Outros serv. de terc. pessoa jurídica		6.000,00		
		Fonte 1001000000	6.000,00		
	TOTAL DA ATIVIDADE		-	-	30.000,00
19 573 0013 2.085	Acoes de Inclusao Digital				
	Acoes de Inclusao Digital				

- continua -

- continuação -

3.0.00.00.00	Despesas correntes				70.000,00	70.000,00
3.3.00.00.00	Outras despesas correntes					
3.3.90.00.00	Aplicações diretas			70.000,00		
3.3.90.30.00	Material de consumo			20.000,00		
		Fonte 1001000000		20.000,00		
3.3.90.36.00	Outros serv. de terceiros pessoa física			14.000,00		
		Fonte 1001000000		14.000,00		
3.3.90.39.00	Outros serv. de terc. pessoa jurídica			26.000,00		
		Fonte 1001000000		26.000,00		
3.3.90.40.00	Serv. tecnologia informação/comunic.- PJ			10.000,00		
		Fonte 1001000000		10.000,00		
4.0.00.00.00	Despesas de capital					10.000,00
4.4.00.00.00	Investimentos				10.000,00	
4.4.90.00.00	Aplicações diretas			10.000,00		
4.4.90.52.00	Equipamentos e material permanente			10.000,00		
		Fonte 1001000000		10.000,00		
	TOTAL DA ATIVIDADE			-	-	80.000,00
27 122 0004 2.086	Gestao Administrativa da Secretaria de Desporto e Juventude					
	Gestao Administrativa da Secretaria de Desporto e Juventude					
3.0.00.00.00	Despesas correntes					570.000,00
3.1.00.00.00	Pessoal e encargos sociais				428.000,00	
3.1.90.00.00	Aplicações diretas			428.000,00		
3.1.90.04.00	Contratação por tempo determinado			18.000,00		
		Fonte 1001000000		18.000,00		
3.1.90.11.00	Vencimentos e vant. fixas pessoal civil			400.000,00		
		Fonte 1001000000		400.000,00		
3.1.90.13.00	Obrigações patronais			10.000,00		
		Fonte 1001000000		10.000,00		
3.3.00.00.00	Outras despesas correntes				142.000,00	
3.3.50.00.00	Transf. a inst. priv. sem fins lucrativo			12.000,00		
3.3.50.43.00	Subvenções sociais			12.000,00		
		Fonte 1001000000		12.000,00		
3.3.90.00.00	Aplicações diretas			130.000,00		
3.3.90.14.00	Diárias - civil			5.000,00		
		Fonte 1001000000		5.000,00		
3.3.90.30.00	Material de consumo			35.000,00		
		Fonte 1001000000		35.000,00		
3.3.90.35.00	Serviços de consultoria			7.000,00		
		Fonte 1001000000		7.000,00		
3.3.90.36.00	Outros serv. de terceiros pessoa física			12.000,00		
		Fonte 1001000000		12.000,00		
3.3.90.37.00	Locação de mão de obra			6.000,00		
		Fonte 1001000000		6.000,00		
3.3.90.39.00	Outros serv. de terc. pessoa jurídica			50.000,00		
		Fonte 1001000000		50.000,00		
3.3.90.40.00	Serv. tecnologia informação/comunic.- PJ			10.000,00		
		Fonte 1001000000		10.000,00		
3.3.90.92.00	Despesas de exercícios anteriores			5.000,00		
		Fonte 1001000000		5.000,00		

- continua -

- continuação -

	4.0.00.00.00	Despesas de capital			5.000,00
	4.4.00.00.00	Investimentos			5.000,00
	4.4.90.00.00	Aplicações diretas		5.000,00	
	4.4.90.52.00	Equipamentos e material permanente		5.000,00	
			Fonte 1001000000		
		TOTAL DA ATIVIDADE		-	575.000,00
27 812 0004 1.033		Construção e Reforma de Pracas Desportivas			
		Construção e Reforma de Pracas Desportivas			
	4.0.00.00.00	Despesas de capital			50.000,00
	4.4.00.00.00	Investimentos			50.000,00
	4.4.90.00.00	Aplicações diretas		50.000,00	
	4.4.90.51.00	Obras e instalações		50.000,00	
			Fonte 1001000000		
		TOTAL DO PROJETO		-	50.000,00
27 812 0004 1.034		Reforma e Ampliação de Campos de Futebol no Município			
		Reforma e Ampliação de Campos de Futebol no Município			
	4.0.00.00.00	Despesas de capital			100.000,00
	4.4.00.00.00	Investimentos			100.000,00
	4.4.90.00.00	Aplicações diretas		100.000,00	
	4.4.90.51.00	Obras e instalações		100.000,00	
			Fonte 1001000000		
		TOTAL DO PROJETO		-	100.000,00
27 812 0004 1.035		Construção de Quadras de Areia para Prática de Volei			
		Construção de Quadras de Areia para Prática de Volei			
	4.0.00.00.00	Despesas de capital			40.000,00
	4.4.00.00.00	Investimentos			40.000,00
	4.4.90.00.00	Aplicações diretas		40.000,00	
	4.4.90.51.00	Obras e instalações		40.000,00	
			Fonte 1001000000		
		TOTAL DO PROJETO		-	40.000,00
27 812 0004 1.036		Construção de Quadras Poliesportivas			
		Construção de Quadras Poliesportivas			
	4.0.00.00.00	Despesas de capital			250.000,00
	4.4.00.00.00	Investimentos			250.000,00
	4.4.90.00.00	Aplicações diretas		250.000,00	
	4.4.90.51.00	Obras e instalações		250.000,00	
			Fonte 1001000000		
			Fonte 1510000000		
		TOTAL DO PROJETO		-	250.000,00
27 812 0004 1.037		Construção de Quadras de Esporte Cobertas			
		Construção de Quadras de Esporte Cobertas			

- continua

- continuação -

4.0.00.00.00	Despesas de capital			400.000,00
4.4.00.00.00	Investimentos			400.000,00
4.4.90.00.00	Aplicações diretas		400.000,00	
4.4.90.51.00	Obras e instalações		400.000,00	
		Fonte 1001000000	400.000,00	
	TOTAL DO PROJETO		-	400.000,00
27 812 0004 1.038	Implantação do Centro de Esporte - ARENINHA			500.000,00
4.0.00.00.00	Despesas de capital			500.000,00
4.4.00.00.00	Investimentos			500.000,00
4.4.90.00.00	Aplicações diretas		500.000,00	
4.4.90.51.00	Obras e instalações		500.000,00	
		Fonte 1510000000	500.000,00	
	TOTAL DO PROJETO		-	500.000,00
27 812 0004 2.087	Desenvolvimento do Desporto Amador			165.000,00
	Desenvolvimento do Desporto Amador			165.000,00
3.0.00.00.00	Despesas correntes			25.000,00
3.1.00.00.00	Pessoal e encargos sociais			25.000,00
3.1.90.00.00	Aplicações diretas		25.000,00	
3.1.90.04.00	Contratação por tempo determinado		15.000,00	
		Fonte 1001000000	15.000,00	
3.1.90.11.00	Vencimentos e vant. fixas pessoal civil		10.000,00	
		Fonte 1001000000	10.000,00	
3.3.00.00.00	Outras despesas correntes			140.000,00
3.3.50.00.00	Transf. a inst. priv. sem fins lucrativo		15.000,00	
3.3.50.41.00	Contribuições		8.000,00	
		Fonte 1001000000	8.000,00	
3.3.50.43.00	Subvenções sociais		7.000,00	
		Fonte 1001000000	7.000,00	
3.3.90.00.00	Aplicações diretas		125.000,00	
3.3.90.14.00	Diárias - civil		6.000,00	
		Fonte 1001000000	6.000,00	
3.3.90.31.00	Premiações cult.art.cient.desp.e outras		40.000,00	
		Fonte 1001000000	40.000,00	
3.3.90.32.00	Material, bem ou serv. p/ dist. gratuita		25.000,00	
		Fonte 1001000000	25.000,00	
3.3.90.36.00	Outros serv. de terceiros pessoa física		20.000,00	
		Fonte 1001000000	20.000,00	
3.3.90.39.00	Outros serv. de terc. pessoa jurídica		34.000,00	
		Fonte 1001000000	34.000,00	
	TOTAL DA ATIVIDADE		-	165.000,00
27 813 0004 1.039	Revitalização das Academias de Arte e Danças no Município			15.000,00
	Revitalização das Academias de Arte e Danças no Município			15.000,00
4.0.00.00.00	Despesas de capital			15.000,00
4.4.00.00.00	Investimentos			15.000,00
4.4.90.00.00	Aplicações diretas		15.000,00	
4.4.90.51.00	Obras e instalações		15.000,00	
		Fonte 1001000000	15.000,00	

- continua -

- continuação -

TOTAL DO PROJETO

-

-

15.000,00

TOTAL DA UNIDADE ORÇAMENTÁRIA

2.268.000,00

Governo Municipal de Acaraú
 Sec de Agron., Pesca, Irri e Desenv Econ e Rural

ORÇAMENTO PROGRAMA PARA 2019
 Em R\$ 1,00
 CONASP

ÓRGÃO.....: 10 Sec. de Agron. Pesca, Irri e Des Econ e R
 UNIDADE ORÇAMENTÁRIA.: 1001 Sec de Agron. Pesca, Irri, e Desen Econ R

DETALHAMENTO
 DA DESPESA

CÓDIGO	E S P E C I F I C A Ç Ã O	FT	DESDOBRAMENTO	ELEMENTO	CAT. ECONÔMICA
20 122 0007 2.088	Manutencao das Atividades da Sec. Agroneg. Irrig. Pesca e Desenv. Economic				
	Manutencao das Atividades da Sec. Agroneg. Irrig. Pesca e Desenv. Economico				568.000,00
3.0.00.00.00	Despesas correntes			390.000,00	
3.1.00.00.00	Pessoal e encargos sociais				
3.1.90.00.00	Aplicações diretas		390.000,00		
3.1.90.04.00	Contratação por tempo determinado		10.000,00		
		Fonte 1001000000	10.000,00		
3.1.90.11.00	Vencimentos e vant. fixas pessoal civil		370.000,00		
		Fonte 1001000000	370.000,00		
3.1.90.13.00	Obrigações patronais		10.000,00		
		Fonte 1001000000	10.000,00		
3.3.00.00.00	Outras despesas correntes			178.000,00	
3.3.90.00.00	Aplicações diretas		178.000,00		
3.3.90.14.00	Diárias - civil		2.000,00		
		Fonte 1001000000	2.000,00		
3.3.90.30.00	Material de consumo		50.000,00		
		Fonte 1001000000	50.000,00		
3.3.90.35.00	Serviços de consultoria		5.000,00		
		Fonte 1001000000	5.000,00		
3.3.90.36.00	Outros serv. de terceiros pessoa física		15.000,00		
		Fonte 1001000000	15.000,00		
3.3.90.39.00	Outros serv. de terc. pessoa jurídica		90.000,00		
		Fonte 1001000000	90.000,00		
3.3.90.40.00	Serv. tecnologia informação/comunic.- PJ		10.000,00		
		Fonte 1001000000	10.000,00		
3.3.90.92.00	Despesas de exercícios anteriores		6.000,00		
		Fonte 1001000000	6.000,00		
4.0.00.00.00	Despesas de capital				23.000,00
4.4.00.00.00	Investimentos			23.000,00	
4.4.90.00.00	Aplicações diretas		23.000,00		
4.4.90.51.00	Obras e instalações		5.000,00		
		Fonte 1001000000	5.000,00		
4.4.90.52.00	Equipamentos e material permanente		18.000,00		
		Fonte 1001000000	18.000,00		
	TOTAL DA ATIVIDADE		-	-	591.000,00
20 606 0001 2.089	Apoio ao Pescador Apoio ao Pescador				

- continua -

- continuação -

	3.0.00.00.00	Despesas correntes			23.000,00	23.000,00
	3.3.00.00.00	Outras despesas correntes				
	3.3.90.00.00	Aplicações diretas		23.000,00		
	3.3.90.30.00	Material de consumo		13.000,00		
			Fonte 1001000000	13.000,00		
	3.3.90.36.00	Outros serv. de terceiros pessoa física		4.000,00		
			Fonte 1001000000	4.000,00		
	3.3.90.39.00	Outros serv. de terc. pessoa jurídica		6.000,00		
			Fonte 1001000000	6.000,00		
	4.0.00.00.00	Despesas de capital				17.000,00
	4.4.00.00.00	Investimentos			17.000,00	
	4.4.90.00.00	Aplicações diretas		17.000,00		
	4.4.90.52.00	Equipamentos e material permanente		17.000,00		
			Fonte 1001000000	17.000,00		
		TOTAL DA ATIVIDADE		-	-	40.000,00
20 608 0007 2.090		Apoio ao Produtor Rural				
		Apoio ao Produtor Rural				
	3.0.00.00.00	Despesas correntes				26.000,00
	3.3.00.00.00	Outras despesas correntes			26.000,00	
	3.3.90.00.00	Aplicações diretas		26.000,00		
	3.3.90.30.00	Material de consumo		4.000,00		
			Fonte 1001000000	4.000,00		
	3.3.90.36.00	Outros serv. de terceiros pessoa física		12.000,00		
			Fonte 1001000000	12.000,00		
	3.3.90.39.00	Outros serv. de terc. pessoa jurídica		10.000,00		
			Fonte 1001000000	10.000,00		
	4.0.00.00.00	Despesas de capital				4.000,00
	4.4.00.00.00	Investimentos			4.000,00	
	4.4.90.00.00	Aplicações diretas		4.000,00		
	4.4.90.52.00	Equipamentos e material permanente		4.000,00		
			Fonte 1001000000	4.000,00		
		TOTAL DA ATIVIDADE		-	-	30.000,00
TOTAL DA UNIDADE ORÇAMENTÁRIA						661.000,00

ÓRGÃO.....: 11 Secretaria do Meio Ambiente
UNIDADE ORÇAMENTÁRIA.: 1101 Secretaria do Meio Ambiente

DETALHAMENTO
DA DESPESA

CÓDIGO	E S P E C I F I C A Ç Ã O	FT	DESDOBRAMENTO	ELEMENTO	CAT. ECONÔMICA
18 122 0041 2.091	Manutencao do Sistema de Gestao Contr. Fisc. e Monitoramento Ambiental				
	Manutencao do Sistema de Gestao Contr. Fisc. e Monitoramento Ambiental				
3.0.00.00.00	Despesas correntes			130.000,00	130.000,00
3.3.00.00.00	Outras despesas correntes				
3.3.90.00.00	Aplicações diretas		130.000,00		
3.3.90.30.00	Material de consumo		20.000,00		
		Fonte 1001000000	20.000,00		
3.3.90.36.00	Outros serv. de terceiros pessoa física		100.000,00		
		Fonte 1001000000	100.000,00		
3.3.90.39.00	Outros serv. de terc. pessoa jurídica		10.000,00		
		Fonte 1001000000	10.000,00		
4.0.00.00.00	Despesas de capital				10.000,00
4.4.00.00.00	Investimentos			10.000,00	
4.4.90.00.00	Aplicações diretas		10.000,00		
4.4.90.52.00	Equipamentos e material permanente		10.000,00		
		Fonte 1001000000	10.000,00		
	TOTAL DA ATIVIDADE		-	-	140.000,00
18 122 0050 2.092	Manutencao e Capacitacao em Educacao Ambiental				
	Manutencao e Capacitacao em Educacao Ambiental				
3.0.00.00.00	Despesas correntes			25.000,00	25.000,00
3.3.00.00.00	Outras despesas correntes				
3.3.90.00.00	Aplicações diretas		25.000,00		
3.3.90.30.00	Material de consumo		5.000,00		
		Fonte 1001000000	5.000,00		
3.3.90.36.00	Outros serv. de terceiros pessoa física		5.000,00		
		Fonte 1001000000	5.000,00		
3.3.90.39.00	Outros serv. de terc. pessoa jurídica		15.000,00		
		Fonte 1001000000	15.000,00		
4.0.00.00.00	Despesas de capital				5.000,00
4.4.00.00.00	Investimentos			5.000,00	
4.4.90.00.00	Aplicações diretas		5.000,00		
4.4.90.52.00	Equipamentos e material permanente		5.000,00		
		Fonte 1001000000	5.000,00		
	TOTAL DA ATIVIDADE		-	-	30.000,00
18 122 0050 2.093	Gestao Administrativa da Secretaria de Meio Ambiente				
	Gestao Administrativa da Secretaria de Meio Ambiente				

- continua

- continuação -

3.0.00.00.00	Despesas correntes				492.000,00
3.1.00.00.00	Pessoal e encargos sociais			312.000,00	
3.1.90.00.00	Aplicações diretas		312.000,00		
3.1.90.04.00	Contratação por tempo determinado		15.000,00		
		Fonte 1001000000	15.000,00		
3.1.90.11.00	Vencimentos e vant. fixas pessoal civil		285.000,00		
		Fonte 1001000000	285.000,00		
3.1.90.13.00	Obrigações patronais		12.000,00		
		Fonte 1001000000	12.000,00		
3.3.00.00.00	Outras despesas correntes			180.000,00	
3.3.90.00.00	Aplicações diretas		180.000,00		
3.3.90.14.00	Diárias - civil		3.000,00		
		Fonte 1001000000	3.000,00		
3.3.90.30.00	Material de consumo		50.000,00		
		Fonte 1001000000	50.000,00		
3.3.90.35.00	Serviços de consultoria		10.000,00		
		Fonte 1001000000	10.000,00		
3.3.90.36.00	Outros serv. de terceiros pessoa física		20.000,00		
		Fonte 1001000000	20.000,00		
3.3.90.37.00	Locação de mão de obra		6.000,00		
		Fonte 1001000000	6.000,00		
3.3.90.39.00	Outros serv. de terc. pessoa jurídica		80.000,00		
		Fonte 1001000000	80.000,00		
3.3.90.40.00	Serv. tecnologia informação/comunic.- PJ		10.000,00		
		Fonte 1001000000	10.000,00		
3.3.90.92.00	Despesas de exercícios anteriores		1.000,00		
		Fonte 1001000000	1.000,00		
4.0.00.00.00	Despesas de capital				8.000,00
4.4.00.00.00	Investimentos			8.000,00	
4.4.90.00.00	Aplicações diretas		8.000,00		
4.4.90.52.00	Equipamentos e material permanente		8.000,00		
		Fonte 1001000000	8.000,00		
	TOTAL DA ATIVIDADE		-	-	500.000,00
18 541 0050 2.094	Manutencao do Programa Acarau Recicla				
	Manutencao do Programa Acarau Recicla				
3.0.00.00.00	Despesas correntes				89.000,00
3.1.00.00.00	Pessoal e encargos sociais			22.000,00	
3.1.90.00.00	Aplicações diretas		22.000,00		
3.1.90.11.00	Vencimentos e vant. fixas pessoal civil		22.000,00		
		Fonte 1001000000	22.000,00		
3.3.00.00.00	Outras despesas correntes			67.000,00	
3.3.90.00.00	Aplicações diretas		67.000,00		
3.3.90.30.00	Material de consumo		11.000,00		
		Fonte 1001000000	11.000,00		
3.3.90.36.00	Outros serv. de terceiros pessoa física		22.000,00		
		Fonte 1001000000	22.000,00		
3.3.90.39.00	Outros serv. de terc. pessoa jurídica		34.000,00		
		Fonte 1001000000	34.000,00		
4.0.00.00.00	Despesas de capital				11.000,00
4.4.00.00.00	Investimentos			11.000,00	
4.4.90.00.00	Aplicações diretas		11.000,00		
4.4.90.52.00	Equipamentos e material permanente		11.000,00		
		Fonte 1001000000	11.000,00		

- continua -

- continuação -

	TOTAL DA ATIVIDADE	-	-	100.000,00
18 542 0050 2.095	Acoes de Arborizacao e Protecao do Meio Ambiente			
	Acoes de Arborizacao e Protecao do Meio Ambiente			70.000,00
3.0.00.00.00	Despesas correntes			
3.3.00.00.00	Outras despesas correntes		70.000,00	
3.3.90.00.00	Aplicações diretas	70.000,00		
3.3.90.30.00	Material de consumo	5.000,00		
	Fonte 1001000000	5.000,00		
3.3.90.36.00	Outros serv. de terceiros pessoa física	25.000,00		
	Fonte 1001000000	25.000,00		
3.3.90.39.00	Outros serv. de terc. pessoa jurídica	40.000,00		
	Fonte 1001000000	40.000,00		
	TOTAL DA ATIVIDADE	-	-	70.000,00
TOTAL DA UNIDADE ORÇAMENTÁRIA				840.000,00

Governo Municipal de Acaraú
Fundo Municipal do Meio Ambiente

ORÇAMENTO PROGRAMA PARA 2019
Em R\$ 1,00
CONASP

ÓRGÃO.....: 11 Secretaria do Meio Ambiente
UNIDADE ORÇAMENTÁRIA.: 1102 Fundo Municipal do Meio Ambiente

DETALHAMENTO
DA DESPESA

CÓDIGO	E S P E C I F I C A Ç Ã O	FT	DESDOBRAMENTO	ELEMENTO	CAT. ECONÔMICA
18 541 0050 2.096	Manutencao do Fundo de Defesa do Meio Ambiente				
	Manutencao do Fundo de Defesa do Meio Ambiente				9.000,00
3.0.00.00.00	Despesas correntes			9.000,00	
3.3.00.00.00	Outras despesas correntes				
3.3.90.00.00	Aplicações diretas		9.000,00		
3.3.90.30.00	Material de consumo		2.000,00		
		Fonte 1001000000	2.000,00		
3.3.90.36.00	Outros serv. de terceiros pessoa física		6.000,00		
		Fonte 1001000000	6.000,00		
3.3.90.39.00	Outros serv. de terc. pessoa jurídica		1.000,00		
		Fonte 1001000000	1.000,00		
4.0.00.00.00	Despesas de capital				6.000,00
4.4.00.00.00	Investimentos			6.000,00	
4.4.90.00.00	Aplicações diretas		6.000,00		
4.4.90.52.00	Equipamentos e material permanente		6.000,00		
		Fonte 1001000000	6.000,00		
	TOTAL DA ATIVIDADE		-	-	15.000,00
TOTAL DA UNIDADE ORÇAMENTÁRIA					15.000,00

Governo Municipal de Acaraú
Secretaria de Assistência Social

ORÇAMENTO PROGRAMA PARA 2019
Em R\$ 1,00
CONASP

ÓRGÃO.....: 12 Secretaria de Assistência Social
UNIDADE ORÇAMENTÁRIA.: 1201 Secretaria de Assistência Social

DETALHAMENTO
DA DESPESA

CÓDIGO	E S P E C I F I C A Ç Ã O	FT	DESDOBRAMENTO	ELEMENTO	CAT. ECONÔMICA
08 122 0046 2.097	Gestão Administrativa da Secretaria de Assistência Social				
	Gestão Administrativa da Secretaria de Ação Social				
3.0.00.00.00	Despesas correntes				1.605.000,00
3.1.00.00.00	Pessoal e encargos sociais			1.221.000,00	
3.1.90.00.00	Aplicações diretas		1.221.000,00		
3.1.90.04.00	Contratação por tempo determinado		11.000,00		
		Fonte 1001000000	11.000,00		
3.1.90.11.00	Vencimentos e vant. fixas pessoal civil		1.200.000,00		
		Fonte 1001000000	1.200.000,00		
3.1.90.13.00	Obrigações patronais		10.000,00		
		Fonte 1001000000	10.000,00		
3.3.00.00.00	Outras despesas correntes			384.000,00	
3.3.50.00.00	Transf. a inst. priv. sem fins lucrativo		12.000,00		
3.3.50.41.00	Contribuições		1.000,00		
		Fonte 1001000000	1.000,00		
3.3.50.43.00	Subvenções sociais		11.000,00		
		Fonte 1001000000	11.000,00		
3.3.90.00.00	Aplicações diretas		372.000,00		
3.3.90.14.00	Diárias - civil		16.000,00		
		Fonte 1001000000	16.000,00		
3.3.90.30.00	Material de consumo		25.000,00		
		Fonte 1001000000	25.000,00		
3.3.90.32.00	Material, bem ou serv. p/ dist. gratuita		15.000,00		
		Fonte 1001000000	15.000,00		
3.3.90.35.00	Serviços de consultoria		150.000,00		
		Fonte 1001000000	150.000,00		
3.3.90.36.00	Outros serv. de terceiros pessoa física		25.000,00		
		Fonte 1001000000	25.000,00		
3.3.90.37.00	Locação de mão de obra		5.000,00		
		Fonte 1001000000	5.000,00		
3.3.90.39.00	Outros serv. de terc. pessoa jurídica		100.000,00		
		Fonte 1001000000	100.000,00		
3.3.90.40.00	Serv. tecnologia informação/comunic.- PJ		15.000,00		
		Fonte 1001000000	15.000,00		
3.3.90.47.00	Obrigações tributárias e contributivas		3.000,00		
		Fonte 1001000000	3.000,00		
3.3.90.91.00	Sentenças judiciais		5.000,00		
		Fonte 1001000000	5.000,00		
3.3.90.92.00	Despesas de exercícios anteriores		10.000,00		
		Fonte 1001000000	10.000,00		
3.3.90.93.00	Indenizações e restituições		3.000,00		
		Fonte 1001000000	3.000,00		

- continua -

- continuação -

4.0.00.00.00	Despesas de capital			5.000,00
4.4.00.00.00	Investimentos		5.000,00	
4.4.90.00.00	Aplicações diretas	5.000,00		
4.4.90.52.00	Equipamentos e material permanente	5.000,00		
		Fonte 1001000000	5.000,00	
	TOTAL DA ATIVIDADE	-	-	1.610.000,00
08 124 0046 2.098	Realização de Conferência da Assistência Social			
3.0.00.00.00	Despesas correntes			10.000,00
3.3.00.00.00	Outras despesas correntes		10.000,00	
3.3.90.00.00	Aplicações diretas	10.000,00		
3.3.90.30.00	Material de consumo	2.500,00		
		Fonte 1001000000	2.500,00	
3.3.90.36.00	Outros serv. de terceiros pessoa física	3.000,00		
		Fonte 1001000000	3.000,00	
3.3.90.39.00	Outros serv. de terc. pessoa jurídica	4.500,00		
		Fonte 1001000000	4.500,00	
	TOTAL DA ATIVIDADE	-	-	10.000,00
08 243 0008 2.099	Funcionamento do Conselho Tutelar			
	Funcionamento do Conselho Tutelar			
3.0.00.00.00	Despesas correntes			180.000,00
3.1.00.00.00	Pessoal e encargos sociais		161.000,00	
3.1.90.00.00	Aplicações diretas	161.000,00		
3.1.90.04.00	Contratação por tempo determinado	1.000,00		
		Fonte 1001000000	1.000,00	
3.1.90.11.00	Vencimentos e vant. fixas pessoal civil	160.000,00		
		Fonte 1001000000	160.000,00	
3.3.00.00.00	Outras despesas correntes		19.000,00	
3.3.90.00.00	Aplicações diretas	19.000,00		
3.3.90.14.00	Diárias - civil	4.000,00		
		Fonte 1001000000	4.000,00	
3.3.90.36.00	Outros serv. de terceiros pessoa física	11.000,00		
		Fonte 1001000000	11.000,00	
3.3.90.39.00	Outros serv. de terc. pessoa jurídica	4.000,00		
		Fonte 1001000000	4.000,00	
4.0.00.00.00	Despesas de capital			5.000,00
4.4.00.00.00	Investimentos		5.000,00	
4.4.90.00.00	Aplicações diretas	5.000,00		
4.4.90.52.00	Equipamentos e material permanente	5.000,00		
		Fonte 1001000000	5.000,00	
	TOTAL DA ATIVIDADE	-	-	185.000,00
08 244 0008 2.100	Apoio a Associações Comunitárias			
	Apoio a Associações Comunitárias			
3.0.00.00.00	Despesas correntes			10.000,00
3.3.00.00.00	Outras despesas correntes		10.000,00	
3.3.50.00.00	Transf. a inst. priv. sem fins lucrativo	7.000,00		
3.3.50.43.00	Subvenções sociais	7.000,00		
		Fonte 1001000000	7.000,00	

- continua -

- continuação -

3.3.90.00.00	Aplicações diretas		3.000,00		
3.3.90.08.00	Outros benef.assist.do servidor e do mil		1.000,00		
		Fonte 1001000000	1.000,00		
3.3.90.36.00	Outros serv. de terceiros pessoa física		1.000,00		
		Fonte 1001000000	1.000,00		
3.3.90.39.00	Outros serv. de terc. pessoa jurídica		1.000,00		
		Fonte 1001000000	1.000,00		
	TOTAL DA ATIVIDADE		-	-	10.000,00
08 244 0036 1.040	Construção e Reforma de Unidades de Assistência Social				
	Construção e Reforma de Unidades de Assistência Social				
4.0.00.00.00	Despesas de capital				73.000,00
4.4.00.00.00	Investimentos			73.000,00	
4.4.90.00.00	Aplicações diretas		73.000,00		
4.4.90.51.00	Obras e instalações		36.000,00		
		Fonte 1312000001	36.000,00		
4.4.90.52.00	Equipamentos e material permanente		23.000,00		
		Fonte 1312000001	23.000,00		
4.4.90.61.00	Aquisição de imóveis		14.000,00		
		Fonte 1312000001	14.000,00		
	TOTAL DO PROJETO		-	-	73.000,00
08 306 0007 2.101	Programa Compra Direta Local da Agricultura Familiar				
	Programa Compra Direta Local da Agricultura Familiar				
3.0.00.00.00	Despesas correntes				22.000,00
3.3.00.00.00	Outras despesas correntes			22.000,00	
3.3.90.00.00	Aplicações diretas		22.000,00		
3.3.90.30.00	Material de consumo		7.000,00		
		Fonte 1001000000	7.000,00		
3.3.90.35.00	Serviços de consultoria		2.000,00		
		Fonte 1001000000	2.000,00		
3.3.90.36.00	Outros serv. de terceiros pessoa física		7.000,00		
		Fonte 1001000000	7.000,00		
3.3.90.39.00	Outros serv. de terc. pessoa jurídica		6.000,00		
		Fonte 1001000000	6.000,00		
	TOTAL DA ATIVIDADE		-	-	22.000,00
08 306 0027 2.102	Programa de Educação Alimentar e Nutricional				
	Programa de Educação Alimentar e Nutricional				
3.0.00.00.00	Despesas correntes				13.000,00
3.3.00.00.00	Outras despesas correntes			13.000,00	
3.3.90.00.00	Aplicações diretas		13.000,00		
3.3.90.30.00	Material de consumo		3.000,00		
		Fonte 1001000000	3.000,00		
3.3.90.35.00	Serviços de consultoria		5.000,00		
		Fonte 1001000000	5.000,00		
3.3.90.36.00	Outros serv. de terceiros pessoa física		3.000,00		
		Fonte 1001000000	3.000,00		

- continua -

- continuação -

3.3.90.39.00	Outros serv. de terc. pessoa jurídica	Fonte 1001000000	2.000,00		
			2.000,00		
	TOTAL DA ATIVIDADE		-	-	13.000,00
08 422 0008 2.103	Manutencao de Conselhos Vinculados				
	Manutencao de Conselhos Vinculados				
3.0.00.00.00	Despesas correntes				10.500,00
3.3.00.00.00	Outras despesas correntes			10.500,00	
3.3.90.00.00	Aplicações diretas		10.500,00		
3.3.90.14.00	Diárias - civil		1.500,00		
		Fonte 1001000000	1.500,00		
3.3.90.30.00	Material de consumo		2.500,00		
		Fonte 1001000000	2.500,00		
3.3.90.33.00	Passagens e despesas com locomoção		3.500,00		
		Fonte 1001000000	3.500,00		
3.3.90.36.00	Outros serv. de terceiros pessoa física		2.000,00		
		Fonte 1001000000	2.000,00		
3.3.90.39.00	Outros serv. de terc. pessoa jurídica		1.000,00		
		Fonte 1001000000	1.000,00		
	TOTAL DA ATIVIDADE		-	-	10.500,00
11 334 0012 2.104	Implantacao do Fundo de Desenvolvimento Local de Acarau				
	Implantacao do Fundo de Desenvolvimento Local de Acarau				
3.0.00.00.00	Despesas correntes				8.000,00
3.3.00.00.00	Outras despesas correntes			8.000,00	
3.3.90.00.00	Aplicações diretas		8.000,00		
3.3.90.30.00	Material de consumo		2.000,00		
		Fonte 1001000000	2.000,00		
3.3.90.36.00	Outros serv. de terceiros pessoa física		2.000,00		
		Fonte 1001000000	2.000,00		
3.3.90.39.00	Outros serv. de terc. pessoa jurídica		4.000,00		
		Fonte 1001000000	4.000,00		
4.0.00.00.00	Despesas de capital				2.000,00
4.4.00.00.00	Investimentos			2.000,00	
4.4.90.00.00	Aplicações diretas		2.000,00		
4.4.90.52.00	Equipamentos e material permanente		2.000,00		
		Fonte 1001000000	2.000,00		
	TOTAL DA ATIVIDADE		-	-	10.000,00
11 334 0036 2.105	Acoes de Enfrentamento da Probreza e Combate a Fome				
	Acoes de Enfrentamento da Probreza e Combate a Fome				
3.0.00.00.00	Despesas correntes				18.000,00
3.3.00.00.00	Outras despesas correntes			18.000,00	
3.3.90.00.00	Aplicações diretas		18.000,00		
3.3.90.30.00	Material de consumo		3.000,00		
		Fonte 1001000000	3.000,00		
3.3.90.36.00	Outros serv. de terceiros pessoa física		7.000,00		
		Fonte 1001000000	7.000,00		

- continua -

- continuação -

3.3.90.39.00	Outros serv. de terc. pessoa jurídica		8.000,00		
		Fonte 1001000000	8.000,00		
	TOTAL DA ATIVIDADE		-	-	18.000,00
11 334 0049 2.106	Programa de Apoio a Micro e Pequenas Empresas no Município				
	Programa de Apoio a Micro e Pequenas Empresas no Município				
3.0.00.00.00	Despesas correntes				12.000,00
3.3.00.00.00	Outras despesas correntes			12.000,00	
3.3.90.00.00	Aplicações diretas		12.000,00		
3.3.90.30.00	Material de consumo		5.000,00		
		Fonte 1001000000	5.000,00		
3.3.90.36.00	Outros serv. de terceiros pessoa física		3.000,00		
		Fonte 1001000000	3.000,00		
3.3.90.39.00	Outros serv. de terc. pessoa jurídica		4.000,00		
		Fonte 1001000000	4.000,00		
4.0.00.00.00	Despesas de capital				2.000,00
4.4.00.00.00	Investimentos			2.000,00	
4.4.90.00.00	Aplicações diretas		2.000,00		
4.4.90.52.00	Equipamentos e material permanente		2.000,00		
		Fonte 1001000000	2.000,00		
	TOTAL DA ATIVIDADE		-	-	14.000,00
11 334 0049 2.107	Implantacao da Agencia de Desenvolvimento Economico				
	Implantacao da Agencia de Desenvolvimento Economico				
3.0.00.00.00	Despesas correntes				11.000,00
3.3.00.00.00	Outras despesas correntes			11.000,00	
3.3.90.00.00	Aplicações diretas		11.000,00		
3.3.90.30.00	Material de consumo		4.000,00		
		Fonte 1001000000	4.000,00		
3.3.90.36.00	Outros serv. de terceiros pessoa física		3.000,00		
		Fonte 1001000000	3.000,00		
3.3.90.39.00	Outros serv. de terc. pessoa jurídica		4.000,00		
		Fonte 1001000000	4.000,00		
4.0.00.00.00	Despesas de capital				2.000,00
4.4.00.00.00	Investimentos			2.000,00	
4.4.90.00.00	Aplicações diretas		2.000,00		
4.4.90.52.00	Equipamentos e material permanente		2.000,00		
		Fonte 1001000000	2.000,00		
	TOTAL DA ATIVIDADE		-	-	13.000,00
14 422 0036 2.108	Acoes de Valorizacao e Protecao da Cidadania				
	Acoes de Valorizacao e Protecao da Cidadania				
3.0.00.00.00	Despesas correntes				19.500,00
3.3.00.00.00	Outras despesas correntes			19.500,00	
3.3.90.00.00	Aplicações diretas		19.500,00		
3.3.90.08.00	Outros benef.assist.do servidor e do mil		4.500,00		
		Fonte 1001000000	4.500,00		
3.3.90.30.00	Material de consumo		7.000,00		
		Fonte 1001000000	7.000,00		

- continua -

- continuação -

3.3.90.36.00	Outros serv. de terceiros pessoa física	Fonte 1001000000	5.000,00		
			5.000,00		
3.3.90.39.00	Outros serv. de terc. pessoa jurídica	Fonte 1001000000	3.000,00		
			3.000,00		
	TOTAL DA ATIVIDADE		-	-	19.500,00

TOTAL DA UNIDADE ORÇAMENTÁRIA | 2.008.000,00

Governo Municipal de Acaraú
Fundo Municipal de Assistência Social

ORÇAMENTO PROGRAMA PARA 2019
Em R\$ 1,00
CONASP

ÓRGÃO.....: 12 Secretaria de Assistência Social
UNIDADE ORÇAMENTÁRIA.: 1202 Fundo Municipal de Assistência Social

DETALHAMENTO
DA DESPESA

CÓDIGO	E S P E C I F I C A Ç Ã O	FT	DESDOBRAMENTO	ELEMENTO	CAT. ECONÔMICA
08 122 0046 2.109	Manutenção do Fundo Municipal de Assistência Social				
	Manutenção do Fundo Municipal de Assistência Social				
3.0.00.00.00	Despesas correntes				38.000,00
3.3.00.00.00	Outras despesas correntes			38.000,00	
3.3.90.00.00	Aplicações diretas		38.000,00		
3.3.90.14.00	Diárias - civil		5.000,00		
		Fonte 1001000000	5.000,00		
3.3.90.30.00	Material de consumo		7.000,00		
		Fonte 1001000000	7.000,00		
3.3.90.32.00	Material, bem ou serv. p/ dist. gratuita		8.000,00		
		Fonte 1001000000	8.000,00		
3.3.90.36.00	Outros serv. de terceiros pessoa física		8.000,00		
		Fonte 1001000000	8.000,00		
3.3.90.39.00	Outros serv. de terc. pessoa jurídica		9.000,00		
		Fonte 1001000000	9.000,00		
3.3.90.92.00	Despesas de exercícios anteriores		1.000,00		
		Fonte 1001000000	1.000,00		
4.0.00.00.00	Despesas de capital				2.000,00
4.4.00.00.00	Investimentos			2.000,00	
4.4.90.00.00	Aplicações diretas		2.000,00		
4.4.90.52.00	Equipamentos e material permanente		2.000,00		
		Fonte 1001000000	2.000,00		
	TOTAL DA ATIVIDADE		-	-	40.000,00
08 243 0034 2.110	Fundo Municipal de Manutenção do Abrigo Institucional				
	Fundo Municipal de Manutenção do Abrigo Institucional				
3.0.00.00.00	Despesas correntes				46.000,00
3.3.00.00.00	Outras despesas correntes			46.000,00	
3.3.90.00.00	Aplicações diretas		46.000,00		
3.3.90.30.00	Material de consumo		20.000,00		
		Fonte 1001000000	20.000,00		
3.3.90.33.00	Passagens e despesas com locomoção		1.000,00		
		Fonte 1001000000	1.000,00		
3.3.90.36.00	Outros serv. de terceiros pessoa física		10.000,00		
		Fonte 1001000000	10.000,00		
3.3.90.39.00	Outros serv. de terc. pessoa jurídica		15.000,00		
		Fonte 1001000000	15.000,00		

- continua

- continuação -

4.0.00.00.00	Despesas de capital			3.000,00	3.000,00
4.4.00.00.00	Investimentos				
4.4.90.00.00	Aplicações diretas		3.000,00		
4.4.90.52.00	Equipamentos e material permanente		3.000,00		
		Fonte 1001000000	3.000,00		
TOTAL DA ATIVIDADE			-	-	49.000,00
08 243 0035 2.111	Manutencao do Programa Projovem				
	Manutencao do Programa Projovem				
3.0.00.00.00	Despesas correntes				10.000,00
3.1.00.00.00	Pessoal e encargos sociais			3.000,00	
3.1.90.00.00	Aplicações diretas		3.000,00		
3.1.90.11.00	Vencimentos e vant. fixas pessoal civil		3.000,00		
		Fonte 1001000000	3.000,00		
3.3.00.00.00	Outras despesas correntes			7.000,00	
3.3.90.00.00	Aplicações diretas		7.000,00		
3.3.90.30.00	Material de consumo		2.000,00		
		Fonte 1001000000	2.000,00		
3.3.90.36.00	Outros serv. de terceiros pessoa física		2.000,00		
		Fonte 1001000000	2.000,00		
3.3.90.39.00	Outros serv. de terc. pessoa jurídica		3.000,00		
		Fonte 1001000000	3.000,00		
4.0.00.00.00	Despesas de capital				2.000,00
4.4.00.00.00	Investimentos			2.000,00	
4.4.90.00.00	Aplicações diretas		2.000,00		
4.4.90.52.00	Equipamentos e material permanente		2.000,00		
		Fonte 1001000000	2.000,00		
TOTAL DA ATIVIDADE			-	-	12.000,00
08 243 0035 2.112	Primeira Infância no SUAS/ Criança Feliz				
3.0.00.00.00	Despesas correntes				175.500,00
3.1.00.00.00	Pessoal e encargos sociais			7.000,00	
3.1.90.00.00	Aplicações diretas		7.000,00		
3.1.90.13.00	Obrigações patronais		7.000,00		
		Fonte 1001000000	2.000,00		
		Fonte 1311000000	5.000,00		
3.3.00.00.00	Outras despesas correntes			168.500,00	
3.3.90.00.00	Aplicações diretas		168.500,00		
3.3.90.04.00	Contratação por tempo determinado		27.000,00		
		Fonte 1001000000	2.000,00		
		Fonte 1311000000	25.000,00		
3.3.90.14.00	Diárias - civil		5.000,00		
		Fonte 1001000000	2.000,00		
		Fonte 1311000000	3.000,00		
3.3.90.30.00	Material de consumo		33.000,00		
		Fonte 1001000000	3.000,00		
		Fonte 1311000000	30.000,00		
3.3.90.33.00	Passagens e despesas com locomoção		3.500,00		
		Fonte 1001000000	1.500,00		
		Fonte 1311000000	2.000,00		
3.3.90.36.00	Outros serv. de terceiros pessoa física		32.000,00		
		Fonte 1001000000	2.000,00		
		Fonte 1311000000	30.000,00		

- continua

- continuação -

3.3.90.39.00	Outros serv. de terc. pessoa jurídica		68.000,00		
		Fonte 1001000000	3.000,00		
		Fonte 1311000000	65.000,00		
4.0.00.00.00	Despesas de capital				5.000,00
4.4.00.00.00	Investimentos			5.000,00	
4.4.90.00.00	Aplicações diretas		5.000,00		
4.4.90.52.00	Equipamentos e material permanente		5.000,00		
		Fonte 1311000000	5.000,00		
	TOTAL DA ATIVIDADE		-	-	180.500,00
08 244 0034 2.113	Bloco de Proteção Social Especial Média e Alta Complexidade				
3.0.00.00.00	Despesas correntes				482.000,00
3.1.00.00.00	Pessoal e encargos sociais			215.000,00	
3.1.90.00.00	Aplicações diretas		215.000,00		
3.1.90.04.00	Contratação por tempo determinado		160.000,00		
		Fonte 1001000000	10.000,00		
		Fonte 1311000000	150.000,00		
3.1.90.11.00	Vencimentos e vant. fixas pessoal civil		55.000,00		
		Fonte 1001000000	15.000,00		
		Fonte 1311000000	40.000,00		
3.3.00.00.00	Outras despesas correntes			267.000,00	
3.3.90.00.00	Aplicações diretas		267.000,00		
3.3.90.14.00	Diárias - civil		7.000,00		
		Fonte 1311000000	7.000,00		
3.3.90.30.00	Material de consumo		57.000,00		
		Fonte 1001000000	7.000,00		
		Fonte 1311000000	50.000,00		
3.3.90.36.00	Outros serv. de terceiros pessoa física		40.000,00		
		Fonte 1001000000	15.000,00		
		Fonte 1311000000	25.000,00		
3.3.90.39.00	Outros serv. de terc. pessoa jurídica		160.000,00		
		Fonte 1001000000	10.000,00		
		Fonte 1311000000	150.000,00		
3.3.90.40.00	Serv. tecnologia informação/comunic.- PJ		3.000,00		
		Fonte 1311000000	3.000,00		
	TOTAL DA ATIVIDADE		-	-	482.000,00
08 244 0034 2.114	Bloco de Proteção Social Básica				
3.0.00.00.00	Despesas correntes				1.083.000,00
3.1.00.00.00	Pessoal e encargos sociais			370.000,00	
3.1.90.00.00	Aplicações diretas		370.000,00		
3.1.90.04.00	Contratação por tempo determinado		20.000,00		
		Fonte 1001000000	5.000,00		
		Fonte 1311000000	15.000,00		
3.1.90.11.00	Vencimentos e vant. fixas pessoal civil		350.000,00		
		Fonte 1001000000	50.000,00		
		Fonte 1311000000	300.000,00		
3.3.00.00.00	Outras despesas correntes			713.000,00	
3.3.90.00.00	Aplicações diretas		713.000,00		
3.3.90.14.00	Diárias - civil		10.000,00		
		Fonte 1311000000	5.000,00		
		Fonte 1390000001	5.000,00		

- continua -

- continuação -

3.3.90.30.00	Material de consumo		120.000,00		
		Fonte 1311000000	100.000,00		
		Fonte 1390000001	20.000,00		
3.3.90.36.00	Outros serv. de terceiros pessoa física		370.000,00		
		Fonte 1311000000	350.000,00		
		Fonte 1390000001	20.000,00		
3.3.90.39.00	Outros serv. de terc. pessoa jurídica		208.000,00		
		Fonte 1311000000	180.000,00		
		Fonte 1390000001	28.000,00		
3.3.90.40.00	Serv. tecnologia informação/comunic.- PJ		5.000,00		
		Fonte 1311000000	5.000,00		
	TOTAL DA ATIVIDADE		-	-	1.083.000,00
08 244 0035 2.115	Bloco de Gestão do Programa Bolsa Família e Cad. Único - IGD/BF				
3.0.00.00.00	Despesas correntes				376.000,00
3.1.00.00.00	Pessoal e encargos sociais			110.000,00	
3.1.90.00.00	Aplicações diretas		110.000,00		
3.1.90.04.00	Contratação por tempo determinado		10.000,00		
		Fonte 1311000000	10.000,00		
3.1.90.11.00	Vencimentos e vant. fixas pessoal civil		100.000,00		
		Fonte 1001000000	100.000,00		
3.3.00.00.00	Outras despesas correntes			266.000,00	
3.3.90.00.00	Aplicações diretas		266.000,00		
3.3.90.14.00	Diárias - civil		4.000,00		
		Fonte 1311000000	4.000,00		
3.3.90.30.00	Material de consumo		90.000,00		
		Fonte 1311000000	90.000,00		
3.3.90.36.00	Outros serv. de terceiros pessoa física		70.000,00		
		Fonte 1311000000	70.000,00		
3.3.90.37.00	Locação de mão de obra		2.000,00		
		Fonte 1311000000	2.000,00		
3.3.90.39.00	Outros serv. de terc. pessoa jurídica		100.000,00		
		Fonte 1311000000	100.000,00		
4.0.00.00.00	Despesas de capital				94.000,00
4.4.00.00.00	Investimentos			94.000,00	
4.4.90.00.00	Aplicações diretas		94.000,00		
4.4.90.52.00	Equipamentos e material permanente		94.000,00		
		Fonte 1311000000	94.000,00		
	TOTAL DA ATIVIDADE		-	-	470.000,00
08 244 0036 2.116	Ações de Assistência, Promoção e Serviço Social a População				
	Ações de Assistência Promoção e Serviço Social a População				
3.0.00.00.00	Despesas correntes				65.000,00
3.3.00.00.00	Outras despesas correntes			65.000,00	
3.3.90.00.00	Aplicações diretas		65.000,00		
3.3.90.32.00	Material, bem ou serv. p/ dist. gratuita		23.000,00		
		Fonte 1311000000	23.000,00		
3.3.90.36.00	Outros serv. de terceiros pessoa física		13.000,00		
		Fonte 1311000000	13.000,00		

- continua

- continuação -

3.3.90.39.00	Outros serv. de terc. pessoa jurídica		29.000,00		
	Fonte 1311000000		29.000,00		
	TOTAL DA ATIVIDADE		-	-	65.000,00
08 244 0036 2.117	Benefícios Eventuais - Doacoes, Auxilio Natalidade e Funerario				
	Benefícios Eventuais - Doacoes Auxilio Natalidade e Funerario				
3.0.00.00.00	Despesas correntes				76.000,00
3.3.00.00.00	Outras despesas correntes			76.000,00	
3.3.90.00.00	Aplicações diretas		76.000,00		
3.3.90.30.00	Material de consumo		3.000,00		
	Fonte 1311000000		3.000,00		
3.3.90.32.00	Material, bem ou serv. p/ dist. gratuita		23.000,00		
	Fonte 1311000000		23.000,00		
3.3.90.36.00	Outros serv. de terceiros pessoa física		6.000,00		
	Fonte 1311000000		6.000,00		
3.3.90.39.00	Outros serv. de terc. pessoa jurídica		22.000,00		
	Fonte 1311000000		22.000,00		
3.3.90.48.00	Outros aux. finan. a pessoas físicas		22.000,00		
	Fonte 1311000000		22.000,00		
	TOTAL DA ATIVIDADE		-	-	76.000,00
08 244 0036 2.118	Programa Acessuas				
	Programa Acessuas				
3.0.00.00.00	Despesas correntes				72.000,00
3.3.00.00.00	Outras despesas correntes			72.000,00	
3.3.90.00.00	Aplicações diretas		72.000,00		
3.3.90.14.00	Diárias - civil		2.000,00		
	Fonte 1311000000		2.000,00		
3.3.90.30.00	Material de consumo		15.000,00		
	Fonte 1311000000		15.000,00		
3.3.90.36.00	Outros serv. de terceiros pessoa física		20.000,00		
	Fonte 1311000000		20.000,00		
3.3.90.39.00	Outros serv. de terc. pessoa jurídica		35.000,00		
	Fonte 1311000000		35.000,00		
4.0.00.00.00	Despesas de capital				5.000,00
4.4.00.00.00	Investimentos			5.000,00	
4.4.90.00.00	Aplicações diretas		5.000,00		
4.4.90.52.00	Equipamentos e material permanente		5.000,00		
	Fonte 1311000000		5.000,00		
	TOTAL DA ATIVIDADE		-	-	77.000,00
08 244 0036 2.119	Fortalecimento da Instância de Controle Social do SUAS - IGD SUAS/IGD-PBF				
	Fortalecimento da Instância de Controle Social do SUAS - IGD SUAS/IGD-PBF				
3.0.00.00.00	Despesas correntes				9.000,00
3.3.00.00.00	Outras despesas correntes			9.000,00	
3.3.90.00.00	Aplicações diretas		9.000,00		
3.3.90.30.00	Material de consumo		3.000,00		
	Fonte 1311000000		3.000,00		
3.3.90.36.00	Outros serv. de terceiros pessoa física		2.000,00		
	Fonte 1311000000		2.000,00		

- continua -

- continuação -

3.3.90.39.00	Outros serv. de terc. pessoa jurídica	Fonte 1311000000	4.000,00		
			4.000,00		
4.0.00.00.00	Despesas de capital				3.000,00
4.4.00.00.00	Investimentos			3.000,00	
4.4.90.00.00	Aplicações diretas		3.000,00		
4.4.90.52.00	Equipamentos e material permanente	Fonte 1311000000	3.000,00		
			3.000,00		
	TOTAL DA ATIVIDADE		-	-	12.000,00
08 244 0036 2.120	Bloco de Gestão do SUAS - IGD SUAS				
3.0.00.00.00	Despesas correntes				78.000,00
3.3.00.00.00	Outras despesas correntes			78.000,00	
3.3.90.00.00	Aplicações diretas		78.000,00		
3.3.90.14.00	Diárias - civil		3.000,00		
		Fonte 1001000000	1.000,00		
		Fonte 1311000000	2.000,00		
3.3.90.30.00	Material de consumo		11.000,00		
		Fonte 1001000000	3.000,00		
		Fonte 1311000000	8.000,00		
3.3.90.36.00	Outros serv. de terceiros pessoa física		14.000,00		
		Fonte 1001000000	3.000,00		
		Fonte 1311000000	11.000,00		
3.3.90.39.00	Outros serv. de terc. pessoa jurídica		47.000,00		
		Fonte 1001000000	5.000,00		
		Fonte 1311000000	42.000,00		
3.3.90.40.00	Serv. tecnologia informação/comunic.- PJ		3.000,00		
		Fonte 1311000000	3.000,00		
4.0.00.00.00	Despesas de capital				4.000,00
4.4.00.00.00	Investimentos			4.000,00	
4.4.90.00.00	Aplicações diretas		4.000,00		
4.4.90.52.00	Equipamentos e material permanente	Fonte 1311000000	4.000,00		
			4.000,00		
	TOTAL DA ATIVIDADE		-	-	82.000,00

TOTAL DA UNIDADE ORÇAMENTÁRIA

2.628.500,00

Governo Municipal de Acaraú
Fundo Municipal da Criança e Adolescente

ORÇAMENTO PROGRAMA PARA 2019
Em R\$ 1,00
CONASP

ÓRGÃO.....: 12 Secretaria de Assistência Social
UNIDADE ORÇAMENTÁRIA.: 1203 Fundo Municipal da Criança e Adolescente

DETALHAMENTO
DA DESPESA

CÓDIGO	E S P E C I F I C A Ç Ã O	FT	DESDOBRAMENTO	ELEMENTO	CAT. ECONÔMICA
08 243 0012 2.121	Ações e Políticas Públicas de Profissionalização de Adolescentes				
	Ações e Políticas Públicas de Profissionalização de Adolescentes				
3.0.00.00.00	Despesas correntes				42.000,00
3.3.00.00.00	Outras despesas correntes			42.000,00	
3.3.90.00.00	Aplicações diretas		42.000,00		
3.3.90.30.00	Material de consumo		12.000,00		
		Fonte 1001000000	12.000,00		
3.3.90.36.00	Outros serv. de terceiros pessoa física		18.000,00		
		Fonte 1001000000	18.000,00		
3.3.90.39.00	Outros serv. de terc. pessoa jurídica		12.000,00		
		Fonte 1001000000	12.000,00		
	TOTAL DA ATIVIDADE		-	-	42.000,00
08 243 0025 2.122	Fortalecimento das Entidades da Sociedade Civil				
3.0.00.00.00	Despesas correntes				55.000,00
3.3.00.00.00	Outras despesas correntes			55.000,00	
3.3.50.00.00	Transf. a inst. priv. sem fins lucrativo		55.000,00		
3.3.50.41.00	Contribuições		28.000,00		
		Fonte 1001000000	3.000,00		
		Fonte 1990000001	25.000,00		
3.3.50.43.00	Subvenções sociais		27.000,00		
		Fonte 1001000000	2.000,00		
		Fonte 1990000001	25.000,00		
	TOTAL DA ATIVIDADE		-	-	55.000,00
08 243 0034 2.123	Ações e Políticas Públicas de Combate ao Trabalho Infantil				
	Ações e Políticas Públicas de Combate ao Trabalho Infantil				
3.0.00.00.00	Despesas correntes				93.000,00
3.1.00.00.00	Pessoal e encargos sociais			40.000,00	
3.1.90.00.00	Aplicações diretas		40.000,00		
3.1.90.04.00	Contratação por tempo determinado		5.000,00		
		Fonte 1001000000	5.000,00		
3.1.90.11.00	Vencimentos e vant. fixas pessoal civil		35.000,00		
		Fonte 1001000000	35.000,00		
3.3.00.00.00	Outras despesas correntes			53.000,00	
3.3.90.00.00	Aplicações diretas		53.000,00		
3.3.90.14.00	Diárias - civil		2.000,00		
		Fonte 1001000000	2.000,00		

- continua

- continuação -

3.3.90.30.00	Material de consumo		37.000,00		
		Fonte 1001000000	37.000,00		
3.3.90.33.00	Passagens e despesas com locomoção		10.000,00		
		Fonte 1001000000	10.000,00		
3.3.90.36.00	Outros serv. de terceiros pessoa física		3.000,00		
		Fonte 1001000000	3.000,00		
3.3.90.39.00	Outros serv. de terc. pessoa jurídica		1.000,00		
		Fonte 1001000000	1.000,00		
4.0.00.00.00	Despesas de capital				18.000,00
4.4.00.00.00	Investimentos			18.000,00	
4.4.90.00.00	Aplicações diretas		18.000,00		
4.4.90.52.00	Equipamentos e material permanente		18.000,00		
		Fonte 1001000000	18.000,00		
	TOTAL DA ATIVIDADE		-	-	111.000,00
08 243 0035 2.124	Combate ao Abuso e Exploracao Sexual de Crianças e Adolescentes				
	Combate ao Abuso e Exploracao Sexual de Crianças e Adolescentes				
3.0.00.00.00	Despesas correntes				42.000,00
3.3.00.00.00	Outras despesas correntes			42.000,00	
3.3.90.00.00	Aplicações diretas		42.000,00		
3.3.90.30.00	Material de consumo		18.000,00		
		Fonte 1001000000	18.000,00		
3.3.90.36.00	Outros serv. de terceiros pessoa física		6.000,00		
		Fonte 1001000000	6.000,00		
3.3.90.39.00	Outros serv. de terc. pessoa jurídica		18.000,00		
		Fonte 1001000000	18.000,00		
	TOTAL DA ATIVIDADE		-	-	42.000,00
08 243 0036 2.125	Programa Família Acolhedora				
	Programa Família Acolhedora				
3.0.00.00.00	Despesas correntes				30.000,00
3.3.00.00.00	Outras despesas correntes			30.000,00	
3.3.90.00.00	Aplicações diretas		30.000,00		
3.3.90.30.00	Material de consumo		12.000,00		
		Fonte 1001000000	12.000,00		
3.3.90.36.00	Outros serv. de terceiros pessoa física		18.000,00		
		Fonte 1001000000	18.000,00		
	TOTAL DA ATIVIDADE		-	-	30.000,00
08 243 0036 2.126	Manutencao do Fundo Municipal da Crianca e Adolescente				
	Manutencao do Fundo Municipal da Crianca e Adolescente				
3.0.00.00.00	Despesas correntes				809.000,00
3.1.00.00.00	Pessoal e encargos sociais			73.000,00	
3.1.90.00.00	Aplicações diretas		73.000,00		
3.1.90.04.00	Contratação por tempo determinado		6.000,00		
		Fonte 1001000000	6.000,00		
3.1.90.11.00	Vencimentos e vant. fixas pessoal civil		38.000,00		
		Fonte 1001000000	38.000,00		

- continua

- continuação -

3.1.90.13.00	Obrigações patronais		29.000,00		
		Fonte 1001000000	29.000,00		
3.3.00.00.00	Outras despesas correntes			736.000,00	
3.3.90.00.00	Aplicações diretas		736.000,00		
3.3.90.14.00	Diárias - civil		6.000,00		
		Fonte 1001000000	6.000,00		
3.3.90.30.00	Material de consumo		18.000,00		
		Fonte 1001000000	18.000,00		
3.3.90.32.00	Material, bem ou serv. p/ dist. gratuita		13.000,00		
		Fonte 1001000000	13.000,00		
3.3.90.35.00	Serviços de consultoria		1.000,00		
		Fonte 1001000000	1.000,00		
3.3.90.36.00	Outros serv. de terceiros pessoa física		9.000,00		
		Fonte 1001000000	9.000,00		
3.3.90.39.00	Outros serv. de terc. pessoa jurídica		683.000,00		
		Fonte 1001000000	683.000,00		
3.3.90.92.00	Despesas de exercícios anteriores		6.000,00		
		Fonte 1001000000	6.000,00		
4.0.00.00.00	Despesas de capital				6.000,00
4.4.00.00.00	Investimentos			6.000,00	
4.4.90.00.00	Aplicações diretas		6.000,00		
4.4.90.52.00	Equipamentos e material permanente		6.000,00		
		Fonte 1001000000	6.000,00		
TOTAL DA ATIVIDADE			-	-	815.000,00

TOTAL DA UNIDADE ORÇAMENTÁRIA

1.095.000,00

Governo Municipal de Acaraú
Fundo Municipal de Hab. de Interesse Social

ORÇAMENTO PROGRAMA PARA 2019
Em R\$ 1,00
CONASP

ÓRGÃO.....: 12 Secretaria de Assistência Social
UNIDADE ORÇAMENTÁRIA.: 1204 Fundo Municipal de Hab. de Interesse Soc

DETALHAMENTO
DA DESPESA

CÓDIGO	E S P E C I F I C A Ç Ã O	FT	DESDOBRAMENTO	ELEMENTO	CAT. ECONÔMICA
16 122 0046 2.127	Gestão Administrativa do Programa Social de Habitação				
	Gestão Administrativa do Programa Social de Habitação				
3.0.00.00.00	Despesas correntes				51.000,00
3.1.00.00.00	Pessoal e encargos sociais			10.000,00	
3.1.90.00.00	Aplicações diretas		10.000,00		
3.1.90.11.00	Vencimentos e vant. fixas pessoal civil		5.000,00		
		Fonte 1001000000	5.000,00		
3.1.90.13.00	Obrigações patronais		5.000,00		
		Fonte 1001000000	5.000,00		
3.3.00.00.00	Outras despesas correntes			41.000,00	
3.3.90.00.00	Aplicações diretas		41.000,00		
3.3.90.14.00	Diárias - civil		5.000,00		
		Fonte 1001000000	5.000,00		
3.3.90.30.00	Material de consumo		12.000,00		
		Fonte 1001000000	12.000,00		
3.3.90.36.00	Outros serv. de terceiros pessoa física		12.000,00		
		Fonte 1001000000	12.000,00		
3.3.90.39.00	Outros serv. de terc. pessoa jurídica		12.000,00		
		Fonte 1001000000	12.000,00		
4.0.00.00.00	Despesas de capital				3.000,00
4.4.00.00.00	Investimentos			3.000,00	
4.4.90.00.00	Aplicações diretas		3.000,00		
4.4.90.52.00	Equipamentos e material permanente		3.000,00		
		Fonte 1001000000	3.000,00		
	TOTAL DA ATIVIDADE		-	-	54.000,00
16 244 0014 1.041	Construção e Melhoria de Habitações de Interesse Social				
	Construção e Melhoria de Habitações de Interesse Social				
4.0.00.00.00	Despesas de capital				18.000,00
4.4.00.00.00	Investimentos			18.000,00	
4.4.90.00.00	Aplicações diretas		18.000,00		
4.4.90.51.00	Obras e instalações		6.000,00		
		Fonte 1312000001	6.000,00		
4.4.90.52.00	Equipamentos e material permanente		1.000,00		
		Fonte 1312000001	1.000,00		
4.4.90.61.00	Aquisição de imóveis		11.000,00		
		Fonte 1312000001	11.000,00		

- continua

- continuação -

TOTAL DO PROJETO

-

-

18.000,00

TOTAL DA UNIDADE ORÇAMENTÁRIA

72.000,00

Governo Municipal de Acaraú
Fundo de Políticas Sobre Drogas

ORÇAMENTO PROGRAMA PARA 2019
Em R\$ 1,00
CONASP

ÓRGÃO.....: 12 Secretaria de Assistência Social
UNIDADE ORÇAMENTÁRIA.: 1205 Fundo de Políticas sobre Drogas

DETALHAMENTO
DA DESPESA

CÓDIGO	E S P E C I F I C A Ç Ã O	FT	DESDOBRAMENTO	ELEMENTO	CAT. ECONÔMICA
08 244 0036 2.128	Manutencao do Fundo de Políticas sobre Drogas				
	Manutencao do Fundo de Políticas sobre Drogas				50.000,00
3.0.00.00.00	Despesas correntes			50.000,00	
3.3.00.00.00	Outras despesas correntes				
3.3.50.00.00	Transf. a inst. priv. sem fins lucrativo		10.000,00		
3.3.50.43.00	Subvenções sociais		10.000,00		
		Fonte 1001000000	10.000,00		
3.3.90.00.00	Aplicações diretas		40.000,00		
3.3.90.30.00	Material de consumo		10.000,00		
		Fonte 1001000000	10.000,00		
3.3.90.32.00	Material, bem ou serv. p/ dist. gratuita		10.000,00		
		Fonte 1001000000	10.000,00		
3.3.90.36.00	Outros serv. de terceiros pessoa física		10.000,00		
		Fonte 1001000000	10.000,00		
3.3.90.39.00	Outros serv. de terc. pessoa juridica		10.000,00		
		Fonte 1001000000	10.000,00		
	TOTAL DA ATIVIDADE		-	-	50.000,00
TOTAL DA UNIDADE ORÇAMENTÁRIA					50.000,00

ÓRGÃO.....: 13 Secretaria de Segurança e Trânsito
UNIDADE ORÇAMENTÁRIA.: 1301 Secretaria de Segurança e Trânsito

DETALHAMENTO
DA DESPESA

CÓDIGO	ESPECIFICAÇÃO	FT	DESDOBRAMENTO	ELEMENTO	CAT. ECONÔMICA
04 122 0041 2.129	Funcionamento da Secretaria de Segurança e Trânsito				
	FUNCIONAMENTO DA SECRETARIA DE SEGURANCA E TRANSITO				
3.0.00.00.00	Despesas correntes				17.000,00
3.1.00.00.00	Pessoal e encargos sociais			4.000,00	
3.1.90.00.00	Aplicações diretas		4.000,00		
3.1.90.11.00	Vencimentos e vant. fixas pessoal civil		1.000,00		
		Fonte 1001000000	1.000,00		
3.1.90.13.00	Obrigações patronais		3.000,00		
		Fonte 1001000000	3.000,00		
3.3.00.00.00	Outras despesas correntes			13.000,00	
3.3.90.00.00	Aplicações diretas		13.000,00		
3.3.90.14.00	Diárias - civil		1.000,00		
		Fonte 1001000000	1.000,00		
3.3.90.30.00	Material de consumo		2.000,00		
		Fonte 1001000000	2.000,00		
3.3.90.35.00	Serviços de consultoria		4.000,00		
		Fonte 1001000000	4.000,00		
3.3.90.36.00	Outros serv. de terceiros pessoa física		3.000,00		
		Fonte 1001000000	3.000,00		
3.3.90.39.00	Outros serv. de terc. pessoa jurídica		3.000,00		
		Fonte 1001000000	3.000,00		
4.0.00.00.00	Despesas de capital				3.000,00
4.4.00.00.00	Investimentos			3.000,00	
4.4.90.00.00	Aplicações diretas		3.000,00		
4.4.90.52.00	Equipamentos e material permanente		3.000,00		
		Fonte 1001000000	3.000,00		
	TOTAL DA ATIVIDADE		-	-	20.000,00
04 125 0041 2.130	Manutenção da Guarda Municipal				
	MANUTENCAO DA GUARDA MUNICIPAL				
3.0.00.00.00	Despesas correntes				298.000,00
3.1.00.00.00	Pessoal e encargos sociais			262.000,00	
3.1.90.00.00	Aplicações diretas		262.000,00		
3.1.90.11.00	Vencimentos e vant. fixas pessoal civil		252.000,00		
		Fonte 1001000000	252.000,00		
3.1.90.13.00	Obrigações patronais		10.000,00		
		Fonte 1001000000	10.000,00		
3.3.00.00.00	Outras despesas correntes			36.000,00	
3.3.90.00.00	Aplicações diretas		36.000,00		
3.3.90.30.00	Material de consumo		19.000,00		
		Fonte 1001000000	19.000,00		

- continua -

- continuação -

3.3.90.35.00	Serviços de consultoria		2.000,00		
		Fonte 1001000000	2.000,00		
3.3.90.36.00	Outros serv. de terceiros pessoa física		2.000,00		
		Fonte 1001000000	2.000,00		
3.3.90.39.00	Outros serv. de terc. pessoa jurídica		13.000,00		
		Fonte 1001000000	13.000,00		
4.0.00.00.00	Despesas de capital				8.000,00
4.4.00.00.00	Investimentos			8.000,00	
4.4.90.00.00	Aplicações diretas		8.000,00		
4.4.90.52.00	Equipamentos e material permanente		8.000,00		
		Fonte 1001000000	8.000,00		
	TOTAL DA ATIVIDADE		-	-	306.000,00
04 451 0041 2.131	Manutenção do Trânsito Municipal				
	MANUTENÇÃO DO TRÂNSITO MUNICIPAL				
3.0.00.00.00	Despesas correntes				17.000,00
3.1.00.00.00	Pessoal e encargos sociais			4.000,00	
3.1.90.00.00	Aplicações diretas		4.000,00		
3.1.90.11.00	Vencimentos e vant. fixas pessoal civil		1.000,00		
		Fonte 1001000000	1.000,00		
3.1.90.13.00	Obrigações patronais		3.000,00		
		Fonte 1001000000	3.000,00		
3.3.00.00.00	Outras despesas correntes			13.000,00	
3.3.90.00.00	Aplicações diretas		13.000,00		
3.3.90.14.00	Diárias - civil		1.000,00		
		Fonte 1001000000	1.000,00		
3.3.90.30.00	Material de consumo		2.000,00		
		Fonte 1001000000	2.000,00		
3.3.90.35.00	Serviços de consultoria		4.000,00		
		Fonte 1001000000	4.000,00		
3.3.90.36.00	Outros serv. de terceiros pessoa física		3.000,00		
		Fonte 1001000000	3.000,00		
3.3.90.39.00	Outros serv. de terc. pessoa jurídica		3.000,00		
		Fonte 1001000000	3.000,00		
4.0.00.00.00	Despesas de capital				2.000,00
4.4.00.00.00	Investimentos			2.000,00	
4.4.90.00.00	Aplicações diretas		2.000,00		
4.4.90.52.00	Equipamentos e material permanente		2.000,00		
		Fonte 1001000000	2.000,00		
	TOTAL DA ATIVIDADE		-	-	19.000,00
06 182 0041 2.132	Manutenção da Defesa Civil				
	MANUTENÇÃO DA DEFESA CIVIL				
3.0.00.00.00	Despesas correntes				10.000,00
3.1.00.00.00	Pessoal e encargos sociais			3.000,00	
3.1.90.00.00	Aplicações diretas		3.000,00		
3.1.90.11.00	Vencimentos e vant. fixas pessoal civil		1.000,00		
		Fonte 1001000000	1.000,00		
3.1.90.13.00	Obrigações patronais		2.000,00		
		Fonte 1001000000	2.000,00		

- continua -

- continuação -

3.3.00.00.00	Outras despesas correntes			7.000,00	
3.3.90.00.00	Aplicações diretas		7.000,00		
3.3.90.14.00	Diárias - civil		1.000,00		
		Fonte 1001000000	1.000,00		
3.3.90.30.00	Material de consumo		2.000,00		
		Fonte 1001000000	2.000,00		
3.3.90.35.00	Serviços de consultoria		1.000,00		
		Fonte 1001000000	1.000,00		
3.3.90.36.00	Outros serv. de terceiros pessoa física		1.000,00		
		Fonte 1001000000	1.000,00		
3.3.90.39.00	Outros serv. de terc. pessoa jurídica		2.000,00		
		Fonte 1001000000	2.000,00		
4.0.00.00.00	Despesas de capital				1.000,00
4.4.00.00.00	Investimentos			1.000,00	
4.4.90.00.00	Aplicações diretas		1.000,00		
4.4.90.52.00	Equipamentos e material permanente		1.000,00		
		Fonte 1001000000	1.000,00		
	TOTAL DA ATIVIDADE		-	-	11.000,00

TOTAL DA UNIDADE ORÇAMENTÁRIA

356.000,00

ÓRGÃO.....: 99 Reserva de Contingencia
 UNIDADE ORÇAMENTÁRIA.: 9901 Reserva de Contingencia

DETALHAMENTO
 DA DESPESA

CÓDIGO	E S P E C I F I C A Ç Ã O	FT	DESDOBRAMENTO	ELEMENTO	CAT. ECONÔMICA
99 999 0023 2.133	Reserva de Contingencia				
	Reserva de Contingencia				
9.0.00.00.00	Reserva de contingência				700.000,00
9.9.00.00.00	Reserva de contingência			700.000,00	
9.9.99.00.00	Reserva de contingência		700.000,00		
9.9.99.99.00	Reserva de contingência		700.000,00		
		Fonte 1001000000	700.000,00		
	TOTAL DA ATIVIDADE		-	-	700.000,00
TOTAL DA UNIDADE ORÇAMENTÁRIA					700.000,00

ORÇAMENTÁRIA DA CRIANÇA E ADOLESCENTE

2019

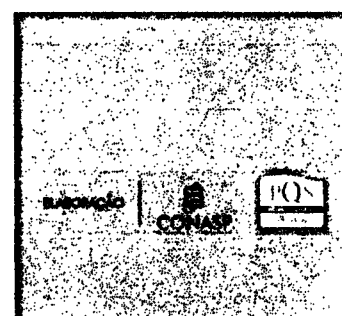

Decreto Nº. 05112018/02

de 05 de novembro de 2018

Dispõe sobre o Orçamento da Criança e do Adolescente do Município de ACARAÚ referente ao exercício financeiro de 2019, na forma que indica.

O PREFEITO MUNICIPAL de ACARAÚ, no uso das atribuições legais e de acordo com a Lei Municipal de nº 1766/2018 de 31 de outubro de 2018.

DECRETA:

Art. 1º - O Detalhamento da Despesa Orçamentária do Orçamento Criança e Adolescente do Município de ACARAÚ será discriminado de acordo com os anexos integrantes do presente Decreto.

Art. 2º - Este Decreto entrará em vigor a partir de 01 de janeiro de 2019, revogando-se as disposições em contrário.

Afixe-se, divulgue-se, dê-se ciência e publique-se.

Paço da Prefeitura Municipal de ACARAÚ, em 05 de novembro de 2018.



ALEXANDRE FERREIRA GOMES DA SILVEIRA
PREFEITO MUNICIPAL

EDITAL DE PUBLICAÇÃO

O **PREFEITO MUNICIPAL DE ACARAÚ**, no uso de suas atribuições legais conferidas pelo o Art. 37, da Constituição Federal, Art. 28, inciso X, da Constituição do Estado do Ceará, pela a Lei Orgânica do Município, **VEM**, através deste, tempestivamente, publicar o **DECRETO DE Nº 05112018/02, de 05 de novembro de 2018, que trata do ORÇAMENTO DA CRIANÇA E DO ADOLESCENTE - OCA para o exercício financeiro de 2019** no Flanelógrafo do Município de ACARAÚ, com fundamento na jurisprudência do Superior Tribunal de Justiça, conforme Decisão proferida no Recurso Especial Nº 105.232 (96/0056484-5/Ceará) e por meio eletrônico, através do portal www.acarau.ce.gov.br, para conhecimento e controle pelos interessados diretos e pelo povo em geral do início da sua vigência, bem como garantir sua eficácia e validade.

ACARAÚ, 05 de novembro de 2018.



ALEXANDRE FERREIRA GOMES DA SILVEIRA
PREFEITO MUNICIPAL

ORÇAMENTO DA CRIANÇA - OCA 2019

	Orçamento Inicial	
	R\$	%
Ações Prioritárias e Funções Governamentais		
Promovendo Vidas Saudáveis		
Despesas Totais com Saúde, Saneamento e Habitação	12.388.284,37	16,33%
Saúde	11.405.797,53	15,03%
Saneamento	953.731,13	1,26%
Habitação	28.755,71	0,04%
Acesso à Educação de Qualidade		
Despesas Totais com Educação, Cultura, Esporte e Lazer	60.223.472,49	79,37%
Educação	58.346.363,49	76,90%
Cultura	1.040.397,65	1,37%
Desporto e Lazer	836.711,35	1,10%
Promoção de Direitos e Proteção Integral		
Despesas Totais com Proteção Social	3.263.913,48	4,30%
Assistência Social	3.256.125,47	4,29%
Direitos de Cidadania	7.788,01	0,01%
Valor Total do Orçamento Criança (OCA)	75.875.670,34	100%
Valor Total do Orçamento Inicial	140.355.000,00	
Participação do OCA em Relação ao Orçamento Inicial		54,06%
Valor Total do Orçamento Liquidado		
Participação do OCA em Relação ao Orçamento Liquidado		
Informações Complementares		
Valor do OCA Liquidado do ano anterior:		
Variação do OCA Liquidado em relação ao ano anterior		
OCA per capita (orçamento liquidado)		
Valor do Fundo Municipal da Criança e Adolescente	1.095.000,00	
Do valor acima (FMCA) informar o recurso disponibilizado (exclusivamente municipal)	1.045.000,00	
*** População Estimada (IBGE)	57.551	
*** População Estimada na Faixa de 0 a 18 anos (IBGE) (m)	22985	

3. PROTEÇÃO SOCIAL E DIREITOS DE CIDADANIA

ÁREAS E SUB-ÁREAS	FUNÇÕES E SUBFUNÇÕES	TÍTULO DA AÇÃO ORÇAMENTÁRIA	FUNCIONAL-PROGRAMÁTICA	TIPO DE OCA	ÍNDICE DE PROPORCIONALIDADE	DOTAÇÃO INICIAL (R\$)		
						VALOR	VALOR PONDE-RADO (H=Gx F)	
(A)	(B)	(C)	(D)	(E)	(F)	(G)	(H=Gx F)	
08 - Assistência Social								
	243 - Assistência à Criança e ao Adolescente			Ex	100,00%	1.584.500,00	1.584.500,00	
ÁREAS E SUBÁREAS DE ATUAÇÃO	244 - Assistência Comunitária			NEX	39,94%	2.480.000,00	990.474,54	
	306 - Alimentação e Nutrição			NEX	39,94%	35.000,00	13.978,47	
	422 - Dir. Individuais, Coletivos e Difuso			NEX	39,94%	10.500,00	4.193,54	
	334 - Fomento ao Trabalho			NEX	39,94%	-	-	
	845 - Transferências			NEX	39,94%	-	-	
	423 - Assistência aos Povos Indígenas			NEX	39,94%	-	-	
	242 - Assistência ao Portador de Deficiência			NEX	39,94%	-	-	
PESQUISAS	571 - Desenvolvimento Científico			NEX	39,94%	-	-	
	572 - Desenvolvimento Tecnológico e Engenharia			NEX	39,94%	-	-	
	573 - Difusão do Conhecimento Científico e Tecnológico			NEX	39,94%	-	-	
	121 - Planejamento e Orçamento			NEX	39,94%	-	-	
	122 - Administração Geral			NEX	39,94%	1.650.000,00	658.985,07	
ATIVIDADES ADMINISTRATIVAS	123 - Administração Financeira			NEX	39,94%	-	-	
	124 - Controle Interno			NEX	39,94%	10.000,00	3.993,85	
	126 - Tecnologia da Informação			NEX	39,94%	-	-	
	128 - Formação de Recursos Humanos			NEX	39,94%	-	-	
	131 - Comunicação Social			NEX	39,94%	-	-	
			SOMATÓRIO DO QDDOCA POR ÁREA E EIXO (7)			5.770.000,00	3.256.125,47	
	14 - Direitos da Cidadania							
ÁREAS DE ATUAÇÃO	122 - Administração Geral			NEX	39,94%	-	-	
	421 - Custódia e Reintegração Social			NEX	39,94%	-	-	
	422 - Direitos Individuais, Coletivos e Difusos			NEX	39,94%	19.500,00	7.788,01	
	243 - Assistência à Criança e ao Adolescente			Ex	100,00%	-	-	
	423 - Assistência aos Povos Indígenas			NEX	39,94%	-	-	
	845 - Transferências			NEX	39,94%	-	-	
	846 - Outros Encargos Especiais			NEX	39,94%	-	-	
	813 - Lazer			NEX	39,94%	-	-	
				SOMATÓRIO DO QDDOCA POR ÁREA E EIXO (8)			19.500,00	7.788,01
				TOTAL DO EIXO (III = 7 + 8)			5.789.500,00	3.263.913,48
			TOTAL GERAL (IV = I + II + III)			99.914.335,00	75.875.670,34	

 ALEXANDRE FERREIRA GOMES DA SILVEIRA
 PREFEITO MUNICIPAL

2. EDUCAÇÃO

ÁREAS E SUB-ÁREAS (A)	FUNÇÕES E SUBFUNÇÕES (B)	TÍTULO DA AÇÃO ORÇAMENTÁRIA (C)	FUNCIONAL-PROGRAMÁTICA (D)	TIPO DE OCORRÊNCIA (E)	ÍNDICE DE PROPORCIONALIDADE (F)	DOTAÇÃO INICIAL (R\$)	
						VALOR (G)	VALOR PONDERADO (H=Gx F)
12 - Educação							
	126 - Tecnologia da Informação			Ex	100,00%	-	-
	361 - Ensino Fundamental			Ex	100,00%	48.943.925,00	48.943.925,00
	362 - Ensino Médio			Ex	100,00%	535.000,00	535.000,00
	363 - Ensino Profissional			Ex	100,00%	44.500,00	44.500,00
	365 - Educação Infantil			Ex	100,00%	7.889.000,00	7.889.000,00
	366 - Educação de Jovens e Adultos			Ex	100,00%	664.000,00	664.000,00
	367 - Educação Especial			Ex	100,00%	32.000,00	32.000,00
	368 - Educação Básica			Ex	100,00%	198.000,00	198.000,00
	243 - Assistência à Criança e ao Adolescente			Ex	100,00%	-	-
	423 - Assistência aos Povos Indígenas			Ex	100,00%	-	-
	785 - Transportes Especiais			Ex	100,00%	-	-
	128 - Formação de Recursos Humanos			Ex	100,00%	-	-
	306 - Alimentação e Nutrição			Ex	100,00%	-	-
	605 - Abastecimento			Ex	100,00%	-	-
	571 - Desenvolvimento Científico			NEX	39,94%	-	-
	572 - Desenvolvimento Tecnológico e Engenharia			NEX	39,94%	-	-
	573 - Difusão do Conhecimento Científico e Tecnológico			NEX	39,94%	-	-
	121 - Planejamento e Orçamento			NEX	39,94%	-	-
	122 - Administração Geral			NEX	39,94%	-	-
	123 - Administração Financeira			NEX	39,94%	-	-
	124 - Controle Interno			NEX	39,94%	-	-
	846 - Outros Encargos Especiais			NEX	39,94%	100.000,00	39.938,49
			SOMATÓRIO DO QDDOCA POR ÁREA E EIXO (4)			58.406.425,00	58.346.363,49
13 - Cultura							
	121 - Planejamento e Orçamento			NEX	39,94%	-	-
	122 - Administração Geral			NEX	39,94%	1.125.000,00	449.308,01
	391 - Patrimônio Hist. Artístico e Arqueológico			NEX	39,94%	135.000,00	53.916,96
	392 - Difusão Cultural			NEX	39,94%	1.345.000,00	537.172,68
			SOMATÓRIO DO QDDOCA POR ÁREA E EIXO (5)			2.605.000,00	1.040.397,65
ÁREAS DE ATUAÇÃO							
	27 - Desporto e Lazer						
	122 - Administração Geral			NEX	39,94%	575.000,00	229.646,31
	451 - Infraestrutura Urbana			NEX	39,94%	-	-
	812 - Desporto Comunitário			NEX	39,94%	1.505.000,00	601.074,26
	813 - Lazer			NEX	39,94%	15.000,00	5.990,77
			SOMATÓRIO DO QDDOCA POR ÁREA E EIXO (6)			2.095.000,00	836.711,35
			TOTAL DO EIXO (II = 4 + 5 + 6)			63.106.425,00	60.223.472,49

 ALEXANDRE FERREIRA GOMES DA SILVEIRA
 PREFEITO MUNICIPAL

ÁREAS E SUB-ÁREAS	FUNÇÕES E SUBFUNÇÕES	TÍTULO DA AÇÃO ORÇAMENTÁRIA	FUNCIONAL-PROGRAMÁTICA	TIPO DE OCA	ÍNDICE DE PROPORCIONALIDADE	DOTAÇÃO INICIAL (R\$)	
						VALOR	VALOR PONDERADO (H=Gx F)
(A)	(B)	(C)	(D)	(E)	(F)	(G)	(H=Gx F)
10 - Saúde							
PRINCIPAIS ÁREAS DE ATUAÇÃO	301 - Atenção Básica			NEX	39,94%	11.765.410,00	4.698.927,02
	302 - Assistência Hospitalar e Ambulatorial			NEX	39,94%	10.156.000,00	4.056.152,98
	303 - Suporte Profilático e Terapêutico			NEX	39,94%	89.000,00	35.545,26
	304 - Vigilância Sanitária			NEX	39,94%	153.000,00	61.105,89
	305 - Vigilância Epidemiológica			NEX	39,94%	1.016.000,00	405.775,05
PESQUISAS	306 - Alimentação e Nutrição			NEX	39,94%	-	-
	571 - Desenvolvimento Científico			NEX	39,94%	-	-
	572 - Desenvolvimento Tecnológico e			NEX	39,94%	-	-
ATIVIDADES ADMINISTRATIVAS	573 - Difusão do Conhecimento Científico e			NEX	39,94%	-	-
	121 - Planejamento e Orçamento			NEX	39,94%	5.379.000,00	2.148.291,34
	122 - Administração Geral			NEX	39,94%	-	-
	123 - Administração Financeira			NEX	39,94%	-	-
	124 - Controle Interno			NEX	39,94%	-	-
	126 - Tecnologia da Informação			NEX	39,94%	-	-
	128 - Formação de Recursos Humanos			NEX	39,94%	-	-
131 - Comunicação Social			NEX	39,94%	-	-	
SOMATÓRIO DO QDDOCA POR ÁREA E EIXO (1)						28.558.410,00	11.405.797,53
17 - Saneamento							
PRINCIPAIS ÁREAS DE ATUAÇÃO	511 - Saneamento Básico Rural			NEX	39,94%	-	-
	512 - Saneamento Básico Urbano			NEX	39,94%	1.450.000,00	579.108,10
	244 - Assistência Comunitária			NEX	39,94%	938.000,00	374.623,03
122 - Administração Geral			NEX	39,94%	-	-	
SOMATÓRIO DO QDDOCA POR ÁREA E EIXO (2)						2.388.000,00	953.731,13
16 - Habitação							
PRINCIPAIS ÁREAS DE ATUAÇÃO	122 - Administração Geral			NEX	39,94%	54.000,00	21.566,78
	482 - Habitação Urbana			NEX	39,94%	-	-
	244 - Assistência Comunitária			NEX	39,94%	18.000,00	7.188,93
SOMATÓRIO DO QDDOCA POR ÁREA E EIXO (3)						72.000,00	28.755,71
TOTAL DO EIXO (I = 1 + 2 + 3)						31.018.410,00	12.388.284,37

NEX = NAO EXCLUSIVO E EX: EXCLUSIVO

 ALEXANDRE FERREIRA GOMES DA SILVEIRA
 PREFEITO MUNICIPAL